ALQUILER DE HABITACIONES

FAMILIA DECENTE ALQUILA PIEza amueblada, puerta al vestíbulo, Esmeralda 910.

HERMOSA SALA AMUEBLADA SE alquila, B. Mitre 2081. v8

HABITACION AMUEBLADA, CON pensión, á caballero, casa familia, único inquilino, Ancorena 26. v9

HERMOSA SALA AMUEBLADA CON pensión, alquílase á personas distinguidas, Victoria 1856.

HERMOSA SALA Y ANTESALA Y otra pieza, con balcón á la calle, se alquilan, Suipacha 537. v10

HERMOSA PIEZA A MATRIMONIO ó hombre solo, $ 35, único inquilino, cocina y demás comodidades, General Urquiza 59, dep. 28, 2o. piso.

HERMOSA PIEZA CON MUEBLES modernos, alquílase en casa de señora respetable, con ó sin pensión, Victoria 1634, dep. 28. v8

LINDA PIEZA CON PENSION PARA matrimonio ú hombres solos se alquila, Cangallo 1217.

MAR DEL PLATA, ALQUILASE central y en casa de familia, pieza amueblada con pensión, escriba á Carlos J. Barnija, San Martín 482. v8

MATRIMONIO SOLO ALQUILA pieza, cocina á matrimonio sin niños ó señora decente, casa nueva, Magallanes 770, Bcs. Norte. v9

NECESITO compañera DE PIEZA, señora ó señorita, Santa Fe 1763. v8

PIEZA PARA ESCRITORIO SE ALquila, Victoria 783.

PIEZA CHICA SE ALQUILA A hombre solo, Arenales 1259.

PIEZA ALQUILO A MATRIMONIO solo, único inquilino, Arenales 3426.

PIEZA AMUEBLADA, CON O SIN pensión, Río Bamba 39. v9

PIEZA CON PENSION ALQUILASE, Maipú 582.

PIEZA PARA HOMBRE SOLO SE alquila, Constitución 2020. v8

PIEZA LINDA PARA CABALLEROS, alquílase, 25 de Mayo 707, 2o. v9

PIEZAS AMUEBLADAS ALQUILO 2 en 30 y 40 $, Perú 587. v8

PIEZA GRANDE ALQUILO EN 35 $, Chacabuco 1018.

PIEZA PARA HOMBRES SOLOS, SE alquilan, Méjico 1823. v8

PARAGUAY 2092 SE ALQUILA SALA y antesala con puerta á la calle. v9

PIECITA A HOMBRE SOLO ALQUILO en 20 $, Solís 967. No hay papel. v8

PIEZA PARA HOMBRE SOLO ALquílase, Charcas 2196, no hay papel.

PIEZA SE ALQUILA EN CASA DE familia, á matrimonio solo, Constitución 2020. v8

PIEZA SE ALQUILA EN CASA DE un matrimonio solo á señora ó señorita sola, Rincón 246. v9

PRECISO compañero DE PIEZA que sea ll pio, Montevideo 1019, departamento 16.

PIECITA PARA DOS HOMBRES, con camas, precio 32 $, Cangallo 988, 1o. derecha).

PIECITA AMUEBLADA PARA hombre solo se alquila en familia, Piedras 1362. v9

PIEZAS AMUEBLADAS PARA DOS con pensión módica, Chacabuco 1010, dep. A.

PIEZA INDEPENDIENTE CON BALcón, se alquila en casa de familia á persona de respeto, verla hasta las 2 p. m., 25 de Mayo 532, piso 1o.

PIEZA AMUEBLADA SE ALQUILA para uno ó dos caballeros, casa tranquila, no hay chicos, único inquilino, Boedo 171, dep. 3.

SE ALQUILA UNA PIEZA DE ALTOS para hombre solo, Piedras 972

SE ALQUILA PIEZA CON MUEBLES á hombres solos, B. Mitre 1236

SE ALQUILA SALA Y ANTESALA A personas mayores, Cevallos 1771

SE ALQUILAN 2 PIEZAS A CORTA familia, Almagro 956 v8

SALITA ALQUILO A HOMBRE, casa familia, Arenales 1174

SE ALQUILAN PIEZAS, MORENO 659.

SE ALQUILAN SALA Y ANTESALA, único inquilino, Carlos Calvo [illegible]

SE ALQUILAN PIEZAS CON O SIN pensión, Av de Mayo 1077. v20m

SE ALQUILA UNA SALA PARA ESCRITORIO, Chacabuco 243. v8

SE ALQUILA UNA PIEZA, CORRIENtes 2864, dep. 2. v7

SALA ALQUILASE A MATRIMONIO, General Urquiza 1476. v7

SE ALQUILA PIEZA AMUEBLADA, Suipacha 1067, dep. 3. v7

SALA SE ALQUILA A MATRIMONIO sin chicos, Solís 224 v7

SE ALQUILA UNA SALA EN CASA de familia, Charcas 834 v7

SE ALQUILA UNA SALA AMUEBLAda, con pensión, Uruguay 8[illegible] v8

SE ALQUILAN LINDAS PIEZAS, Moreno 2956.

SE ALQUILA PIEZA PARA HOMBRE solo ó escritorio, San Martín 15[illegible]

SE ALQUILA PIEZA, PERU 1156 v8

SE ALQUILA PIEZA CON TODAS las comodidades, Santa Fe 2740

SE ALQUILA SALA CON TODAS LAS comodidades, Chile 544 v8

SE ALQUILA COMEDOR MUY [illegible] modo, Tacuarí 1481

SE ALQUILAN DOS PIEZAS JUNTAS á persona [illegible], Cevallos 157

SE ALQUILA UNA SALA BOEDO 1422 v9

SE ALQUILA UNA PIEZA para hombre solo, Victoria 1634, dep. 22

SALA CON BALCON A LA CALLE se alquila, Posadas 293

SE ALQUILAN DOS PIEZAS BIEN amuebladas, Paraná 4[illegible]

Señora NECESITA compañera DE pieza, Sáenz Peña 1264, pieza 8

SE ALQUILAN PIEZAS A PERSONAS mayores, Humberto 1933 v8

SE ALQUILA UN COMEDOR GRAN de Viamonte 1511 v8

SE ALQUILA PIEZA AMUEBLADA A hombre solo, Arenal 175

SE ALQUILA PIEZA CON MUEBLES y pensión, Arenales 2124 v8

SE ALQUILA PIEZA, HOMBRES SOlos, Alberti 177

SE ALQUILA UNA SALA, PAYSANDU 416, Caballito v8

SE ALQUILA SALA PARA NEGOcio ó escritorio, Uruguay 473.

SE ALQUILA UNA PIEZA PARA matrimonio solo, Cangallo 644.

SE ALQUILA UNA PIEZA, VENEzuela 785.

SE ALQUILA PIEZA CON PENSION, B. Mitre 1114.

SE ALQUILA PIECITA A MATRIMOnio solo, Chiclana 3743

SE DESEA compañero DE PIEZA, San Martín 687

SALA Y ANTESALA, JUNTAS O SEparadas, se alquilan, Cangallo 3418

SE ALQUILA UNA PIEZA AMUEBLAda Santa Fe 1527. v9

SE ALQUILA PIEZA POR 18 $, PAra persona sola, Sarandí 796 v8

SE ALQUILA PIEZA independiente, Sarandí 1515.

SE ALQUILA EN 20 $ PIECITA EN azotea, á hombre solo, Victoria 61[illegible]

SE ALQUILA PIEZA PARA UNO O dos hombres solos, Pasco 1079

SE ALQUILA PIEZA CON PENSION, en casa de familia, Arenales 2369 v7

SAN MARTIN 712, ALQUILANSE 3 espléndidas piezas á la calle. v7

SE ALQUILA SALA Y ANTESALA, Campichuelo, 814, esquina Gaona v8

SE ALQUILA COMEDOR O PIEZA, sin muebles, Corrientes 1[illegible] v8

SE ALQUILA UN COMEDOR A MAtrimonio solo, Entre Ríos 1065 v7

SE ALQUILA PIEZA CON O sin pensión, Peña 530, casa de familia v8

SE ALQUILAN TRES HABITACIONES y cocina, Victoria 828, 1er piso. v8

SE ALQUILA PIEZA AMUEBLADA, [illegible] familia, tratar Cangallo [illegible]

SALA Y ANTESALA CON LUZ eléctrica, entrada independiente para personas mayores, Callao 1120 v9

SE ALQUILAN TRES PIEZAS EN casa de familia decente, 25 de Mayo 674, dep. 5.

SE ALQUILA PIEZA CASA DE FAmilia, para caballero solo, Lima número 1084 v8

SE ALQUILA PIEZA PARA HOMbre solo, no hay papel, Belgrano 2596. v9

SE ALQUILA LINDA CASILLA DE madera en casa-quinta, Rivadavia 4638.

SE ALQUILA LUJOSA CASA APArente como para consultorio, Paseo Colón 1111, de 3 á 4 p. m. v9

ALQUILER DE HABITACIONES

SE ALQUILA SALA AMUEBLADA, Cerrito 329. v9

SE ALQUILA SALON Y DORMITORIO amueblado, entrada particular, casa familia, Córdoba 1690.

SE ALQUILA PIEZA AMUEBLADA para hombre solo, casa de familia, Cangallo 2185. v9

SE ALQUILA SALA Y ANTESALA, casa chiche, único inquilino, Colombres 1832. v9

SE ALQUILA HERMOSA SALA, bien amueblada, con balcones á personas serias, San Martín 891. v8

SE ALQUILAN TRES PIEZAS, COCIna independiente á personas mayores, Rivadavia 1993. v8

SE PRECISA compañera DE PIEZA, que trabaje afuera; Paraná 744, pieza 15. v8

SE ALQUILA UNA HERMOSA PIEZA con otra chica, á matrimonio solo, Maure 2973, Belgrano.

SE ALQUILA LINDA PIEZA PARA matrimonio sin hijos, Viamonte 1040.

SALA AMUEBLADA se ALQUILA independiente, único inquilino, Charcas 1986. v8

SE ALQUILA UNA PIEZA CON PENsión, señora ó señor solo, Terrero 70, Flores. v8

SE ALQUILA PIEZA AMUEBLADA con ó sin pensión, Viamonte 1543, 1o., izq. v8

SE ALQUILA UNA PIEZA PARA matrimonio ó persona sola, Méjico 2989, dep. 2[illegible] v8

SE ALQUILA UNA PIEZA A hombre solo ó personas mayores que trabajen afuera, Catamarca 1215.

SE ALQUILAN DOS PIECITAS para señora ó señor de edad, Cerrito 1579.

SE ALQUILA SALA A señoras FORmal de 8 á 11 a. m., C. Díaz 307 esquina Charcas.

SE ALQUILAN 2 PIEZAS CON BALcón á la calle para matrimonio ó señores respetables, Luján 382.

SE ALQUILAN 2 PIEZAS, PARA 2 ó 3 personas, con pensión, Perú 180.

SE ALQUILA PIEZA A PERSONAS mayores, no hay cocina, Cangallo 1269.

SE ALQUILA UNA GRAN SALA Y antesala, Rincón 1147, altos, tratar en los bajos

SE ALQUILA PIEZA, CASA PARTIcular, á hombres solos, Victoria 1924

SE ALQUILA GRAN COMEDOR Y dos piezas, en casa de familia solo Potosí, 737 v9

SE ALQUILA UNA PIEZA amueblada, á hombre solo, con ó sin pensión, Cangallo 2416.

SE ALQUILA UNA PIEZA A MATRImonio solo, casa familia, Carlos Calvo 372 v9

SE PRECISA compañero, pieza amueblada, con ó sin pensión, Solís 411

SE ALQUILA UNA HERMOSA PIEza amueblada, para caballeros, casa [illegible] Río Bamba 165. v9

SE ALQUILA SALA PARA CABALLEro [illegible] médico, Chacabuco 1010, dep. B

SALA Y PIEZA AMUEBLADA alquilo [illegible] casa familia comodidad baño, [illegible]

SE ALQUILA PIEZA CON O SIN pensión [illegible] pensión, Artes y Oficios 143 v9

SE ALQUILA PIEZA AMUEBLADA para hombre formal, Viamonte 2113 v8

SE ALQUILA ANTESALA SIN MUEbles, con pensión, pide y da referencias, Cangallo 2545 v9

SE ALQUILA UNA SALA amueblada, con balcón á la calle para matrimonio ó caballero, Lima 558.

SE ALQUILA COMEDOR A PERSOnas mayores á matrimonio sin hijos, Charcas 2182. v9

SE ALQUILA EN FAMILIA PIEZA amueblada para caballero, Venezuela 1511. v8

SE ALQUILA PIEZA AMUEBLADA, con ó sin pensión, Venezuela 2350, dep. 1 v8

SE ALQUILAN DOS PIEZAS CON todo confort en casa de familia, Pasteur 255, 2do piso, letra B. v7

SE ALQUILA SALA Y PIEZA CON muebles á hombre solo, Esmeralda 624 v7

SE ALQUILA PIEZA A MATRIMONIO solo, Espinosa 662, tratar Pozos 162 v7

SE ALQUILA SALA CON COCINA, $ 45, Moreno 3647, entre Boedo y Colombres v7

SE ALQUILAN DOS PIEZAS AMUEbladas, con pensión, juntas ó separadas, Bolívar 1220 v17

SE ALQUILAN 2 SALAS CON 2 BALcones y una pieza sin muebles, Tacuarí 83, 2o. piso v7

SE ALQUILAN 2 PIEZAS Y COCINA con fondo de 8 por 12, con contrato, Medrano 1141 v7

SE ALQUILA ANTESALA PARA escritorio ó familia, casa decente, Paraná 156 v7

SALA AMUEBLADA, ALQUILASE A caballero, precio módico, casa familia, Junín 1087 v7

SALA SE ALQUILA BIEN AMUEblada, buena pensión á matrimonio, Rivadavia 1039 v7

SE ALQUILA COMEDOR AMUEBLAdo á caballeros solos, casa familia, Cuyo 2187 v7

SE ALQUILA UNA PIEZA AMUEblada [illegible] solo con pensión ó sin ella, [illegible] Salta 1117 v9

SE ALQUILA EN CASA DE FAMILIA [illegible] dormitorios y comedor [illegible] se dan referencias, Gallo 1017 v8

SE ALQUILA LINDA PIEZA CON [illegible] baño [illegible] 30 $ y hombre solo [illegible] de pieza, [illegible]

SE ALQUILAN DOS PIEZAS CON Y [illegible] para matrimonio ó hombres solos, San Luis 2543 [illegible]

SE ALQUILAN PIEZAS AMUEBLAdas con balcón, entrada independiente para hombres, Cabildo 1809 Belgrano v9

SE ALQUILA UNA PIEZA PARA hombre solo [illegible] casa de familia, [illegible] v8

SE ALQUILAN PIEZAS JUNTAS O separadas [illegible] independientes, [illegible] persona sola, [illegible] v8

SE ALQUILA PIEZA Y DEPARTAMENTO, salita y un dormitorio, bien amueblado, excelente pensión, casa respetable, alquílase, Tucumán 1604 v7

SALITA BIEN AMUEBLADA ALQUIlo, con pensión de familia francesa, buen confort, á un caballero, Perú 112 20

SE ALQUILA LINDA PIEZA Y ALtillo con cuarto de baño y piecita, luz eléctrica, hay ascensor, Esmeralda 649, 2o. piso depto 4

SE ALQUILA GRANDE, CLARA, CON O sin antesala, como para arquitecto, [illegible] médico ó escritorio, se alquila, General Güido 218

SE ALQUILA PIEZA AMUEBLADA para persona sola, ó matrimonio solo, [illegible] Mitre 1[illegible], 2o. piso [illegible] v8

SE ALQUILA SALA O PIEZA amueblada con ó sin pensión en casa [illegible] con jardín, Rodríguez Peña 1350

SE ALQUILAN DOS PIEZAS GRANdes juntas ó separadas, casa tranquila, grandes comodidades para personas mayores, Independencia 1229 v7

SE ALQUILA UNA CASA PARTICUlar con pensión, único inquilino, un [illegible] lujosamente amueblado, baño, luz eléctrica, teléfono, [illegible] v8

SE ALQUILA UNA HERMOSA SALA amueblada para matrimonio, con [illegible] otra interior amueblada [illegible] y una linda celda sin [illegible] Callao 320, altos

SE ALQUILA UNA PIEZA PARA hombre solo [illegible] 2763 [illegible] v8

SE ALQUILA UNA O DOS PIECITAS [illegible] solo único inquilino [illegible] altura Rivadavia 5200

SE ALQUILA EN CASA DE FAMILIA honorable una sala y dos piezas más á matrimonio sin chicos hombres solos único inquilino, tranvía á todas direcciones no hay papel, Brasil 923, 1er piso

UNA señora SE NECESITA COMpañera de pieza, Victoria 1661

INSTRUCCION PUBLICA

ACADEMIA BENTURAS, ANDES número 1278. v8

AL CONSERVATORIO RUBINSTEIN solfeo, piano, violín, etc., Perú 259

ASPIRANTES A MAESTRAS DE provincia, preparación, catedráticos especialistas, Tucumán 2173. v8m

INSTRUCCION PUBLICA

A 10 $ TAQUIGRAFIA Y TENEDUría de libros, Perú 259.

A CAJERAS, VENDEDORAS, PREpárense, diploma, Perú 259.

ACADEMIA DAVID, PERU 79.

ARITMETICA, ORTOGRAFIA Y buena letra, academia David, Perú 79.

APRENDA MAQUINA DE ESCRIBIR academia David, Perú 79.

APRENDA MAQUINAS MODERNAS, academia David, Perú 79.

ALEMAN, FRANCES, INGLES, CAStellano academia David, Perú 79.

ABREVIA enseñanza GUITARRA, prof. B. Sarabia, Chile 1864. v11

ACADEMIA ARTISTICA DE CANTO y Liceo Musical, Córdoba 1157. v8

AL NACIONAL INGRESO, años y términos.—L. Galicia, B. Mitre 1805. v11

AL INDUSTRIAL Y PILOTOS, años ó ingreso.—L. Galicia, B. Mitre 1805. v11

AL NAVAL Y MILITAR, INGRESO: L. Galicia, B. Mitre 1805, esquina Callao v11

ARITM., GEOM., ALGEB Y FRANcés, prof. E. Alré, Rivadavia 1376. v7

A OBREROS, LEER, ESCRIBIR Y cuentas, enséñase en 3 meses, San Juan 1566 v15

A señoras Y señoritas PREPARANse para empleos de escritorio, calle Viamonte 2418. v29mzo

A 15 $ MENSUALES, LECCIONES A domicilio, por profesora normal, Sgo. del Estero 367. v9

ACADEMIA MUSICAL ESLAVA, SAN José 1431, lección de todo instrumento clase canto, dibujo y pintura. v12

ALEMAN, METODO FACIL, PREcio módico, P. Alemán, Reconquista 322, segundo. v31

ACADEMIA MODERNA: A EMPLEAdos, calig., ortog., aritm., Perú 259.

ACADEMIA MODERNA: A OBREros, leer, escribir y cuentas, Perú 259.

A ESCRIBIR EN MAQUINAS MOdernas, enseñamos, casa seria, Perú 259.

ACADEMIA DE CORTE, CONFECción, se dan diplomas, Independencia 1698, moldes. v11

ACADEMIA ARGENTINA MERCANtil y secundaria, doctor Pastor, Corrientes 924, de 7 á 9.

ASPIRANTES MAESTRAS PROVINcia, única escuela especial, Perú número 259.

A MAESTRAS PROVINCIA, EMPIEzan cursos de 1o. y 3er. grados, Perú 259.

ASIGNATURAS COL. NAC. INGLES, francés y alemán. Preparación y enseñanza esmerada, G. S., Pasco 52. v11

ACADEMIA DE DIBUJO Y PINTUra, curso especial para niñas, 10 pesos mensuales, Av. de Mayo 1057. v9

A 10 Y 20 $ POR MES! PERFECCIOno la peor letra en 20 lecciones; día por medio y darías, Rivara, Lima 757, 2do v14

ACADEMIA UNION PROFESORES Berlitz, B. Mitre 848, todos los idiomas, precios reducidos, ensayo gratis v8

ACADEMIA BENTURAS: ESPECIAlidad para alumnos del Nacional, que quieran dar 2 años en uno, Andes 1278. v8

AMBOS SEXOS, enseñanza PRIMAria y secundaria ó en su casa y domicilio, profesor superior, Gazcón 295. v14

ACADEMIA DAVID, PERU 79. CURSOS COMERCIALES

Aspirantes a título de Idóneo tenedor de libros, 50 o|o de rebaja á empleados, programas gratis

ARITMETICA, ALGEBRA, GEOMEtría, etc., lecciones particulares, preparando años libres, Nacional é ingreso, Naval y Militar, Independencia 2541. v16

A $ 10 enseño PIANO, VIOLIN, mandolín, guitarra y solfeo. Enseñanza rápida en 6 meses, preparo para dar examen [illegible] curso. Clases [illegible] noche, Ayacucho 599. v9

ACADEMIA NACIONAL, FUNDADA en 1901. Por 10 $ 5 materias: Teneduría, aritmética, ortografía, caligrafía y máquina de escribir. Se da diploma, Uruguay 276, altos. v8

ACADEMIA DE señoritas, FUNDAda en 1904. Por 10 $ 5 materias: Teneduría aritmética, ortografía, caligrafía y máquina de escribir, cajeras, vendedoras, se da diploma, Uruguay 276, altos.

A 10 $ MENSUALES, DAN CLASES diarias de teneduría de libros á oro y papel, contabilidad, aritmética, correspondencia comercial y caligrafía, Rivadavia 2457. Clases día y noche. v31

ACADEMIA MILITAR, S. JUAN 1566. Exito garantido. Clases dictadas por profesores normales y contadores públicos. Pupilos, medio y externos. v10

ACADEMIA FEMENIL, SAN JUAN 1881, está abierta la inscripción para los cursos de música, pintura, idiomas, corte y confección, clases especiales para aficionadas. v11

ARITMETICA COMERCIAL, DOBLE, teneduría de libros, caligrafía, correspondencia, enseñanza práctica por comerciante experimentado, "Tanchi", Cangallo 322, piso 3o. v27m

ACADEMIA DE CORTE Y confección dirigida por profesoras diplomadas que enseñan el corte en 3 meses, Humberto 1743. Se venden moldes. v7

ACADEMIA DE señoritas FUNDAda en 1904, por 10 $ 5 materias: teneduría aritmética, ortografía, caligrafía y máquina de escribir; cajeras, vendedoras, se da diploma, Uruguay 276, altos. v3m

ACADEMIA THEODORINI

Han principiado los cursos de canto y ópera en el nuevo local Libertad 1787. Por informes é inscripciones ocurrir á la secretaría de la Academia todos los días de 3 á 5 p. m. v8

ACADEMIA P. MERCANTIL, INCORporada en 1903. Clases día y noche para contadores y balanceadores públicos, peritos y tenedores de libros, en 3 meses y en clase especial en un mes, Victoria 1492, recibe pupilos. v29m

ASPIRANTES A "CONTADORES" Y "Balanceadores Públicos Provinciales". Queda abierta en la "Academia Mercantil Pagano" la inscripción para los cursos especiales que se inauguraron el 1o. de Marzo, Uruguay 228, U. T. 543, Libertad.

A LOS PADRES DE FAMILIA SE les avisa que en ocasión de la apertura de los colegios, la librería San Martín 487, hace canjes de figuritas de cigarrillos, de cualquier marca, por útiles y libros de colegios, comprando precios baratísimos y pagando bien las figuritas v7

ACADEMIA BIANCHI CATTANEO. Clases especiales para tenedores de libros, contadores y balanceadores. Atendida personalmente por P. Carlos Bianchi y José J. Cattáneo, contadores públicos nacionales, lunes, miércoles y viernes de 8 á 10 p. m. Deán Funes 420 esq. Belgrano, á 3 cuadras del Once v10

ACADEMIA COMERCIAL "MERCUrio", Rivadavia 2457, prepara en poco tiempo á "Tenedores de libros", y da título del mismo á $ 10 al mes, programa, matrícula é inscripción gratis. Director C. Pagano, contador, calígrafo y balanceador público, cursos diurnos y nocturnos v31

ALUMNOS LIBRES E INGRESO prepáro Nacional, Comercial, Naval, Militar, Industrial, un peso la hora, teneduría de libros por correspondencia, Rosario 74, Almagro v8

A LA ESCUELA NORMAL Y MAEStras provincial. La academia David prepara ingreso y todos los años y es única en Buenos Aires que hasta la fecha ha preparado mayor número de alumnas, Perú 79. Director, Isidro David, calígrafo nacional, vicedirectora, señorita Elvira M. López, profesora normal

ACADEMIA BERLITZ LA UNICA [illegible] de idiomas en Buenos Aires autorizada por el profesor [illegible], es la de Avenida de Mayo 847. [illegible] á nueva [illegible] y la contestación, la verdadera academia Berlitz y sus imitaciones [illegible] Mayo 847

A 8 $ MENSUALES [illegible] Academia Mercantil "Fossa", única en la capital, incorporada para todos los cursos á la Escuela Superior de Comercio de la Nación, se dictan lecciones diarias de teneduría de libros á oro y papel, cálculos mercantiles, aritmética, inglés, francés, castellano, caligrafía, [illegible]. Clases diurnas y nocturnas, Uruguay 228, U. T. 543, Libertad.

ARTISTICOS BORDADOS EN blanco, seda, oro y fantasía, finísimos encajes á la aguja, bolillos, red, etc.; tejidos, tapicería y cualquier labor de fantasía enseñamos. Clases especiales para mayores, otras para niñas pequeñas. Hay un curso rápido de preparación á maestra elemental en labores para escuelas. Diplomas previa exposición. Perú 259. v10m

INSTRUCCION PUBLICA

A 10 $ MENSUALES, SE DICTAN clases nocturnas, teneduría, aritmética, taq., máquina, calig., francés, etc. Preparación rápida. Los diplomas que otorga esta acreditada academia son preferidos en el comercio. Admite pupilos por 50 $. San Juan 1566. U. T. 180 (Buen Orden). v10

ACADEMIA MODERNA: A 10 $ corte y confección elegante para señoras y señoritas, método del gran modisto Doucet, de París, el método más exacto conocido hasta la fecha, única casa con gran salón de práctica, de modo que las alumnas de este instituto no necesitan ir á perfeccionarse. (Clases especiales en 3 meses). Otorga diplomas. Clases de día y de noche empiezan; Perú 259. v10m

ASPIRANTES A LOS TITULOS DE contador y balanceador público, pueden inscribirse desde las 6 a. m. hasta las 11 p. m., en los cursos que en breve se inaugurarán en la Academia Comercial Mercurio, Rivadavia 2457, diurnos y nocturnos, programa, matrícula é inscripción gratis. Director, C. Pagano, contador calígrafo y balanceador público. Nota: Recibe pupilos de todas edades. v31

A $ 10 TENEDURIA DE LIBROS EN la Academia Moderna. La dirección de este conocido y acreditado establecimiento tiene el agrado de comunicar que el 7 de Marzo inaugura cursos nocturnos para optar al título de Tenedores de libros, también se dictarán clases de aritmética, caligrafía y ortografía. Profesores diplomados. Exámenes públicos y diplomas, Perú 259

A LOS ESTUDIANTES Y EMPLEAdos de comercio—Apareció el folleto número 1 del nuevo texto de contabilidad y teneduría de libros, intitulado "Contabilidad Científica", por Herminio F. Fossa, licenciado en ciencias comerciales y contador público, en uso en la Academia Mercantil Fossa (incorporada á la Escuela Superior de Comercio). Mensualmente aparecerá un folleto, de 50 páginas, siendo el precio 1 $. En venta únicamente en la misma Academia, Sáenz Peña 551, U. T. 89, Libertad.

ACADEMIA ESPECIAL DE CORTE y confección, casa de moldes, Cangallo 1224. La primera establecida en esta capital y la única que por su método de enseñanza basada en la verdadera práctica del corte, garantiza la preparación de profesoras de corte, única también que enseña el dibujo de corte en las diversas transformaciones que exige la moda. La enseñanza comprende toda clase de prendas para señoras, señoritas y niñas y el corte y confección de corsés, por mes 10 $. Dirigida por la señora Modesta R. de Fuertes, profesora de reconocida competencia en este arte. Enseñanza especial para obtener diploma. v7

ACADEMIA PREPARATORIA MILItar, Naval, Nacional, Pilotos é Industrial. El éxito de sus alumnos en los últimos exámenes y en los precedentes, hacen de esta academia, por su personal seleccionado y por la forma práctica de sus clases, independientes unas de otras, capaz de dar formales garantías de éxito en la enseñanza, como lo demuestran los siguientes resultados obtenidos en los diferentes institutos, C. Militar 23 de los 27 presentados; Esc. Naval, 7, sobre los 10 presentados; Sub Guerra, 3, todos (?) Nacional, ingreso 16, 1er. año 16, 2o. año 11, 3er año 6, 4o. año 6 y 5o. año 3, Industrial ingreso 8 y 1er. año 6, Pilotos ingreso 5; Mecánicos 6. Clases diurnas y nocturnas, especiales de idiomas, Pupilos y externos. Director, L. Galicia Moreno, B. Mitre 1805 esquina Callao v8

A LOS PADRES DE FAMILIA, ESTudiantes y empleados.—El 1o. de Marzo se inauguraron en el instituto Superior de Comercio, calle Callao 292, todos los cursos del presente año escolar. Preparación completa y rápida de contadores, tenedores de libros y empleados de comercio en general, clases de contabilidad, teneduría de libros, aritmética, idiomas, taquigrafía, correspondencia caligrafía, etc. Cursos diurnos y nocturnos de 4 meses. El instituto otorga diplomas y emplea á sus mejores alumnos. Por informes y programas á Callao 292, esquina Cuyo. Director León Bugnot, autor del Tratado de Contabilidad en uso en las Escuelas de Comercio y Colegios Nacionales. v8

ASPIRANTES A LOS TITULOS DE contador y balanceador público, que quieran prepararse para rendir examen en poco tiempo, dirigirse á J. Cataballo, contador y balanceador público. Nótese que bajo nuestra dirección han cursado sus estudios con éxito 98 alumnos entre contadores y balanceadores, haciendo presente en honor á la verdad, que esta academia desde su fundación (año 1906, hasta la fecha), es la que año por año ha obtenido el mayor número de contadores y balanceadores públicos, cuyos certificados y números de matrícula están á disposición de los interesados. Nota: las clases de derecho están á cargo del doctor Ramilo, abogado, programas gratis, Cevallos 837

ASPIRANTES A "CONTADOR PUblico", Perito Mercantil, Balanceador, Idóneo Tenedor de Libros", Continúa abierta en la academia mercantil Fossa (incorporada á la Escuela Superior de Comercio de la Nación) la matrícula para todos los cursos oficiales. Los alumnos que se inscriban gozan de los mismos privilegios que los alumnos de la Escuela [illegible] Secretaría atiende las inscripciones de 8 a. m. á 10 p. m. La matrícula es gratis. Los cursos de Peritos Mercantiles y Tenedor de Libros cuesta 10 $ al mes y funcionan á elección del estudiante un curso diurno y otro nocturno. Solicite programa y prospectos; se remiten gratis, por correo, teléfono ó personalmente. Sáenz Peña 551, U. T. 89 (Libertad).

ATENCION MATERNAL DE PUPIlas y medio pupilas en la Academia Moderna. En obsequio á las múltiples preferencias de que viene siendo objeto este acreditado instituto, la dirección ha resuelto habilitar provisionalmente un departamento para la atención maternal de un reducido número de niñas pupilas y medio pup. las completamente independiente del externado el que, muy en breve será instalado en lujosa y amplia casa-quinta de esta capital. Enseñanza primaria, secundaria, normal, comercial, música, labores, etc. Director doctor Gil Jambert, vicedirectora, señorita Ana Jambert Bax, conocida educacionista argentina, educada en los principales pensionados de Europa y América, Perú 259

ACADEMIA DAVID, PERU 79 INGRESO AL NACIONAL NAVAL Y MILITAR

ACADEMIA DAVID (INSTITUCION argentina) Ya funcionan los cursos del corriente año. Único establecimiento más acreditado en Buenos Aires, para preparación de todos los años del Colegio Nacional. Ingreso al Naval y Militar, Normal, Comercial, Maestras provinciales. Cursos de teneduría de libros, idiomas, francés, inglés, alemán, castellano, máquinas de escribir, taquigrafía, caligrafía, etc. Director: Isidro David, calígrafo nacional; vicedirectora, señorita Elvira M. López, profesora normal. Clases á toda hora. Recibe pupilos. Señoritas aparte y lecciones gratis para ensayo

A 10 $ MENSUALES, EN LA ACAdemia Mercantil "Fossa" (incorporada á la Escuela Superior de Comercio de la Nación), á fin de difundir la enseñanza comercial se dictan todos los días de 8 á 10 p. m. las siguientes materias: Gramática, caligrafía, teneduría de libros, cálculos comerciales, correspondencia, máquinas de escribir ó inglés ó francés. A fin de curso y previo examen se expide el título de Tenedor de Libros. Las clases comienzan el 6 y 9 de Marzo. Matrícula gratis. La academia posee un escritorio comercial modelo, una selecta biblioteca y museo de productos mercantiles, para consulta y enseñanza de sus alumnos. Sáenz Peña 551, U. T. 89 (Libertad). Se remite programa á quien lo solicite.

AL INSTITUTO PORRERA, NUEVAmente se ha inaugurado con toda actividad el curso 1911. Interesamos á las señoras y señoritas, para los exámenes de Junio próximo. Corte y confección, con patente nacional y extranjera, sistema Porrera. Se garantiza en tres meses la enseñanza de corte para obtener diploma. Cualquiera de las materias indicadas puede aprenderse con perfección en poco tiempo, por estar dirigidas por profesoras diplomadas y competentes.

Precio de asignaturas por mes:

Corte, confección y práctica	$	15
Lencería en general	"	10
Bordados y encajes en todos estilos, tejidos, deshilados, macramés, labores de adorno y fantasía	"	10
Dibujo y pintura	"	10
Fotografía y ampliación	"	10
Arpa, piano, guitarra	"	10
Violín, mandolín y canto	"	10
Francés, inglés, italiano, español	"	10
Contabilidad, ortografía, caligrafía, urbanidad y cortesía, servir, escribir	"	10
Escritura á máquina	"	5
Flores artificiales	"	10
Gimnasia médica y ortopédica	"	10

El Instituto Porrera se recomienda por su formalidad y métodos de enseñanza patentado. Se admiten internas, medio internas y externas. Pida programa, se manda gratis. Charcas número 1105, esquina Cerrito. v7

INSTRUCCION PUBLICA

ASPIRANTES AL TITULO DE TEnedor de libros, se les previene que en la Academia Comercial Mercurio está abierta la matrícula de dichos estudios, y los precios son á pesos 10 mensuales, programa, matrícula é inscripción gratis; horas de inscripción de 6 a. m. á 11 p. m. Director, C. Pagano, contador, calígrafo y balanceador público, Rivadavia 2457. Cursos diurnos y nocturnos. Recibe pupilos de todas edades. v8

ASPIRANTES A "PERITO MERCANtil", "Idóneo Tenedor de Libros" y "Dependientes de Comercio". Continúa abierta en la "Academia Mercantil Pagano" (única en la capital incorporada para todos los cursos de la Escuela Superior de Comercio de la Nación). La matrícula para todos los "Cursos Oficiales" que se inauguraron el 1o de Marzo, pudiendo inscribirse en la de "Peritos Mercantiles", "Idóneos Tenedores de Libros" y "Dependientes de Comercio", también los aplazados ó reprobados en los exámenes de ingreso en la Escuela Superior de Comercio de la Nación, pues gozarán de los mismos privilegios que los alumnos regulares de la citada Escuela Oficial. Los interesados pueden inscribirse en la secretaría de la academia todos los días hábiles de 8 a. m. á 9 p. m. Nótese: que esta academia es la única que ha llegado á expedir á sus alumnos títulos de "Contador Público Nacional" y que después de la serie de modificaciones introducidas por el Superior Gobierno Nacional, es la única que ha podido conservar su incorporación á la Escuela Superior de Comercio de la Nación. Advertencia: Se previene al público á fin de que no sufra mistificaciones, que esta academia es la única que puede inscribir alumnos en carácter de "regulares incorporados" para todos los años que corresponden á los cursos de "Perito Mercantil" é "Idóneo Tenedor de Libros", pues es la única facultada por el Superior Gobierno Nacional para expedir los citados títulos. Clases diurnas y nocturnas. Se reciben pupilos, medio y cuarto pupilos. Prospectos y programas gratis, pudiendo solicitarse personalmente, por correo ó por teléfono. Director, Salvador V. Pagano, Contador Público Nacional y autor del "Tratado Teórico-Práctico de Contabilidad y Teneduría de Libros", más completo de los publicados hasta la fecha, Uruguay 228, U. T. 543 (Libertad).

ACADEMIA "LUIS PASTOR", ACAdemia Naval y Militar. Director, Francisco S. Suárez de Deza, ingeniero civil y catedrático nacional de ciencias matemáticas y físicas, Azcuénaga 1054. Preparación sólida para el ingreso á la Escuela Naval y Colegio Militar. Unica en la República en donde sólo se prepara para ambas carreras. Resultado obtenido por la academia en los últimos exámenes. En el mes de Diciembre ingresaron al Colegio Militar 37 alumnos, preparados en esta academia, habiendo alcanzado, casi sin excepción, todas las primeras becas. En los exámenes de Febrero de 1911, de las 46 becas de la Escuela Naval, 32 fueron ganadas previo concurso por los siguientes alumnos de esta academia: Roberto Calegari (beca número 1), Esteban Zanni (beca núm 2), Juan Llambías, Rafael Uranga, Rómulo Roverano, José Castro, Juan Carranza, Andrés Schack, Félix Starszy, Jorge Semuano Pistre Cava, Domingo Ballo, Carlos Saravia, Hilario Salinas, Mario Poncel, Marcos Croze, Angel Acevedo, Guillermo Mackinlay, Carlos Cural, Juan Segui, Abel Resoagli, Atilio Calllone, Héctor Sutton, Carlos Comotti, Jorge Barrera, Anselmo Roca, Amílcar Fabián, Rogelio Pérez, Gustavo Puch, Miguel Rodríguez. Exito garantido. El nuevo curso principió el 1o. de Marzo. Ruegas á los señores padres de alumnos, para mayor satisfacción, que pidan datos á la dirección de la Escuela Naval ó Colegio Militar del espléndido resultado siempre obtenido por esta academia en los 26 años de su funcionamiento siendo la única que ha surtido de oficiales al ejército y armada. Se admiten pupilos, medio pupilos y externos v7

BACHILLERATO, ACADEMIA DAvid, Perú 79.

BACHILLERATO, ACADEMIA DAvid, Perú 79.

BACHILLERATO: 1o y 5o año PREparamos y repasos, Perú 259.

BACHILLERATO POR TERMINOS ó dos años sin engaño. Clases de química y física teórico-prácticas. Méjico 2539. v16

BACHILLERATO, NAVAL Y MILItar Instituto Modelo Unico que se responsabiliza por los exámenes de sus alumnos, San Juan 1044. v9

BACHILLERATO: CONSULTEN LA Academia Sud Americana. Preparación especial; laboratorios experimentales; proyecciones luminosas. Moreno 1495. v12

BACHILLERATO, PREPARACION rápida, garantimos éxito, pues los profesores de este antiguo y acreditado establecimiento son catedráticos, normales y contadores nacionales, San Juan 1566 v14

CALIGRAFO MARGARIT, B. MITRE 1119. Reforma breve. v8

CALIGRAFO NACIONAL, ISIDRO DAvid, Perú 79

CALIGRAFIA, CURSOS ESPECIALES, academia David, Perú 79.

COLEGIO ALBERTONE, Güemes 3652 especial para pupilos, 25 $ mes. v21m

COLEGIO SARMIENTO, PUPILOS 50 $, trato familiar, San Juan 1566 v10

CALIGRAFIA: LA PEOR LETRA reformada con prontitud por calígrafo nacional, Perú 259.

COMERCIO, IDIOMAS, DIBUJO, etc., sistemas modernos y rápidos, Corrientes 3843, academia v11

CONSERVATORIO MENDELSSHON, 15 becas piano, violín, funcionan clases, Charcas 8613. v10

COLEGIO ITALO FRANCO-ARGENTIno, Cabildo y Republiquetas 2361. Pupilos 30 $ v9

COLEGIO CATOLICO, GRADOS, prep al Nac., Militar y Comercial. Admite pupilos. Belgrano 3630 v11

COLEGIO "BARTOLOME MITRE". Grandes comodidades para pupilos. Obligado 1829. Belgrano. v16

COLEGIO CHARLEMAGNE, VENEzuela 1155 y Belgrano 1186, espléndido internado. v17m

CALIGRAFO MARGARIT, B. MITRE 1119, método especial á los que viven en campaña v8

CALIGRAFO CARAZA EN UN MES reforma la letra, 24 de Noviembre 17. v9

CALIGRAFO MARGARIT, B. MITRE 1119. Reforma breve, comprobándolo certificados de ex alumnos á disposición. v8

COLEGIO GENERAL MITRE, BELgrano 2404. Enseñanza primaria, secundaria y comercial. Pupilos, medio pupilos y externos.

CONSERVATORIO ROSSINI, SANTA Fe 2819, clases diurnas y nocturnas de instrumentos, canto, etc., $ 10. Admítense pupilas. v11

COLEGIO PESTALOZZI, TRIUNVIrato 279. Pupilos, medio pupilos y externos. Trato familiar. Idiomas, dibujo y música. v23 mzo

CONSERVATORIO ROSSINI, Av. DE Mayo 1057, curso especial de canto y arte teatral, para actuar en los teatros de ópera, 20 $ mensuales. v8

CLASES DE FISICA, química y ciencias naturales é historia americana á precios módicos. Reconquista 567, tratar de 8 á 9 p. m. v7

COLEGIO PEDRO GOYENA DIRIGIdo por profesor normal. Local amplio é higiénico. Pupilos desde 20 $. Charcas 3748, Palermo v8

COLEGIO VICTOR HUGO, SALGUEro 642. Incorporado. Enseñanza primaria, comercial, superior. Grandioso local, pupilos, medio pupilos y externos. v2ab

COLEGIO SUPERIOR INTERNACIOnal, varones, Río de Janeiro 642, niñas, Salguero 176, se reciben pupilos, medio pupilos y externos, clases nocturnas para adultos v7

CORRIENTES 3843, INSTITUTO Pr. Sarmiento. Se preparan niños de 4o grado al ingreso y se hace dar varios años en uno. Pupilos y externos v14

COLEGIO ROLLIN SANTIAGO DEL Estero 381. Enseñanza primaria, secundaria y especial para el comercio. El idioma francés es obligatorio. Pupilos, medio pupilos, y externos v15

COLEGIO Y ACADEMIA ITALO-ARgentina. Enseñanza primaria y secundaria. Pupilos, medio y externos. Salcedo 2750, Lucá y Catamarca, tranvías 19 y 16. v16

COLEGIO INSTITUTO EUROPEO INcorporado. Casa-quinta especial para pupilos. Pensión 40 $. Moldes 2156, Mendoza 2738, Belgrano, tranvía 34 á la puerta v9

COLEGIO RIVADAVIA.—RIVADAVIA 3352-60. Enseñanza graduada, ingreso y años C. Nacional y Comercial, ingreso Naval y Militar. Amplio edificio, para pupilos, medio pupilos y externos desde 50 $.

CONSERVATORIO MUSICAL "PAGAnini" y Academia de Bellas Artes subvencionado por el Superior Gobierno Nacional. Director J. G. Venditto. Funcionan las clases en su nuevo y amplio local Charcas 1626, solfeo y dibujo $ 5 mensual. v12

INSTRUCCION PUBLICA

CLASE ESPECIAL DE CONJUNTO para discípulos adelantados que quieran incorporarse á tocar en orquesta, Moreno 1631. v12

CONSERVATORIO ROSSINI, Av. DE Mayo 1057. Clases diurnas y nocturnas de cualquier instrumento y solfeo, canto, armonía, declamación, etc. $ 10 mensuales. v9

CONSERVATORIO MUSICAL "RUbinstein". Programas París-Milán, abierta la matrícula de inscripción. Clases aparte para señoras y señoritas mayores, otras especiales para niñas de 5 á 10 años; además hay una sección para aficionadas á piezas.

CLASES COMERCIALES DE TENEduría de libros á oro y papel, estudio completo de la contabilidad comercial, industrial, bancaria, etc., aritmética razonada y toda clase de cálculos mercantiles, caligrafía, ortografía, práctica y correspondencia comercial, por un profesor con muchos años de práctica en la academia y á domicilio, 10 $ mensuales, Ayacucho 1529.

CATEDRATICA NACIONAL, PREPAra alumnos para Facultades de Filosofía y Letras y farmacia; liceo de señoritas, Escuelas Normal, Provincial, Comercial, Naval y Militar. Enseñanza de dibujo, pintura y música, inglés, francés é italiano, Río Bamba 474. v12

COLEGIO INSTITUTO HUMBERTO I. Enseñanza primaria, preparaciones para ingresos al Nacional y Comercial, idiomas, música y dibujo. Instalado en los higiénicos y espaciosos edificios, Humberto I 1343, para varones y Salta 1064, con jardín, para niñas, visítense. Pupilos, medio pupilos y externos. v7

COLEGIO Y ACADEMIA GENERAL Mitre, Méjico 2539. Antiguo y verdadero establecimiento de educación. Enseñanza elemental, ingresos y años del Nacional, Comercial, Normal, Militar y Naval. No queremos engañar enumerando alumnos ficticios aprobados en los exámenes; los interesados comprobarán el éxito obtenido visitándonos. Pupilos 45 $ v11

COLEGIO NEGROTTO, YA ESTA funcionando en su nuevo local, Santa Fe 5141. Hermosa casa-quinta que reúne todo el confort moderno, donde los niños gozan de las ventajas del campo y las comodidades de la ciudad. Enseñanza elemental, comercial, idiomas y de adorno. Preparación especial para los colegios nacionales, Militar y Naval v7m

COLEGIO SARMIENTO, GRAN EXIto. De los 66 alumnos que presentamos á examen de ingreso, 1o., 2o., 3er año Nacional y Comercial, 64 fueron aprobados, habiendo pupilos que dieron dos años en uno y de clases primarias, tres grados en un año. Pupilos 50 y 60 pesos, trato familiar. Medio y externos, convencional, S. Juan 1566, U. T. 180 (B. Orden). Nota: Alumnos de 4o grado prepárense, ingreso Nacional ó Comercial. v10

COLEGIO INSTITUTO MARIANO MOreno. — Este colegio establecido á un paso de la capital, en una grandiosa casa-quinta del sano y pintoresco pueblo de Moreno (F. C. O.), ofrece el principio moderno de la ciencia pedagógica, indicado recientemente en Buenos Aires en sus conferencias por el eminente sabio belga doctor Rooma y experimentado con gran éxito en Alemania, de la escuela al aire libre, á la sombra de los árboles, en contacto con la brisa, en presencia de la Naturaleza, adonde los niños débiles se fortifican, aprenden pronto, gozan con el espíritu y se desarrollan rápidamente. La enseñanza es estrictamente arreglada al programa de las escuelas del Estado; curso elemental y preparatorio para el Nacional, la Escuela Normal y Comercial. Sus profesores son diplomados y de mucha práctica en la enseñanza. Vale la pena de visitarlo y darse cuenta de la importancia del establecimiento. Los niños comen con los directores con verdadero trato de familia. Pupilos desde 30 $ con el lavado y planchado, Moreno, ferrocarril Oeste. v11

DIBUJO DE YESO Y NATURAL; PINtura en telas, maderas, porcelanas, modelado en arcilla, etc., Perú 259.

DIBUJO Y PINTURA, PROFESORA ex-alumna del célebre pintor Borrell, lecciones de música en general. Bme. Mitre 1531. v9

ESCUELA DE BAILE, CORRIENTES 2251, director, Mastrangelo, curso rápido. v8m

EL COLEGIO RICHARD SE TRASLAdó de la calle Tucumán 730, á la calle Humberto I 626 v10

ESCUELA DE BAILE DARAGO, único autor y profesor diplomado, Junín 273. v19

ESCUELA DE BAILE, CANGALLO 1570. Institución seria, dirigida por el conocido profesor Enrique Holst. v19

ESTUDIANTES, COMPREN SUS LIbros y útiles de estudio de ocasión en la gran quemazón Defensa número 265, J. M. Perfumo. v9

EN BELGRANO, PROFESORA DE solfeo y piano, diplomada en el Conservatorio Argentino, da lecciones, prepara para examen libre é ingreso, Pampa 3080 entre Freyre y Zapiola v8

ESCUELA DE BAILE, AYACUCHO 909. Clases generales y personales en casa y á domicilio, para señoritas ó caballeros, enseño cualquier pieza de moda, especialidad en valses, tangos y otras. v13

EDUCADORA ARGENTINA, CONOCIda, muy competente, ex directora de escuela, se encarga de la completa preparación para todas las escuelas y colegios nacionales. Corrientes 638, piso 2o

FRANCES, INGLES, METODO ESPEcial gran rapidez y claridad Perú 259

FRANCES, CASTELLANO, METODO Berlitz y Gramatical, lecciones á domicilio, por profesora francesa diplomada, "Profesora", Salta 136 v8

FRANCES, BACHILLER, LETRAS Licenciado derecho, universidad París, da lecciones.—L. P., Maipú 188, 2o piso v11

GUITARRA, PROFESOR DIPLOMAdo, da lecciones, Pichincha 89. v7

GUITARRA.—LECCIONES Y CONciertos, ciudad y campo, atiende B. Sarabia, Chile 1864 v18m

GRAN COLEGIO MANUEL QUINTAna. El 6 del presente mes se inauguran las clases. Este establecimiento funciona en uno de los mejores palacios de la calle Rivadavia, rodeada de hermosos jardines y arboledas. Confort insuperable, exquisita alimentación. Profesores especialistas. Amplias comodidades para pupilos, medio pupilos y externos. Instrucción secundaria, primaria y comercial, Rivadavia 1331 v7

INGLESA señorita PROFESORA DE Londres da lecciones á domicilio, dep. 10, calle Viamonte 1469. v7

INGLES, MES 10 $, EXAMENES Y comercio, Mr. Hopkins, Viamonte 1469, dep. 5 v7

IDIOMAS, CALIGRAFIA, CONTABILIdad, lecciones particulares, A. D. C., Solís 281 v8

INGLES, PIANO, TEORIA A DOMIcilio ó en casa, Miss. M., 3 de Febrero 2149 v9

LECCIONES PARTICULARES TENEduría de libros, da Contador Público, Bella Vista 593 v9

LECCIONES DE VIOLIN, PIANO, solfeo y armonía. Clases nocturnas para empleadas, Uspallata 541 v7

LECCIONES PARTICULARES DE taquigrafía, pintura y francés da señorita á domicilio solamente. S. Academia, P. A., Centurión 1191 v9

LECCIONES PROF. FRANCES, MAterias Col. Nac., idiomas, ramos gen., teneduría, escribir á V. D., Corrientes 1935

LE FRANÇAIS PRACTIQUE, ENSEñado rápidamente por método directo. Lecciones particulares. Pedir informes por carta á Profesor, Casilla Correo 1744 v9

LECCIONES PIANO Y SOLFEO SE dan á domicilio y en casa por señorita diplomada, se preparan alumnos para examen libre, razón Méjico 1428 v8

MAESTRA NORMAL DA LECCIONES á domicilio, Cevallos 555 v8

MATERIAS DEL NACIONAL SE dan lecciones, Pueyrredón 487 v15

MAESTRA NORMAL DA LECCIONES en su casa y á domicilio, Humberto I 2724 v8

MAESTRA NORMAL OFRECE SUS servicios para enseñar uno ó más niños, Estados Unidos 3691. v10

MAQUINAS DE ESCRIBIR SE enseña á escribir á máquina. Salta número 566 v12

MAGNETISMO PERSONAL, SOLAmente las personas que conocen el magnetismo personal triunfan en la vida. Doy lecciones de hipnotismo. Por 1 $ envío dos libros pidiéndolos por carta ó personalmente Prof. Juan Espinosa, Victoria 1970 v16

MAESTRA EXTRANJERA DIPLOmada, señora formal, con óptimas referencias, hablando francés, inglés, alemán, portugués, español enseñando latín, aritmética razonada, dibujo, música, desea colocación en casa de familia. Dirigirse á S. E. 24, Cochabamba 2012. v13

INSTRUCCION PUBLICA

OFICINA PRACTICA DE COMERCIO. Admite alumnos para ingreso á casas comerciales y Bancos. Preparación de señoritas. Escritura á máquina, Belgrano 1406. v7

OFICINA PRACTICA DE COMERCIO, Belgrano 1406. Escuela de estudios comerciales é idiomas. Enseñanza preparatoria y superior.—D. Peña, director. v7

PROFESORA DA LECCIONES DE piano y solfeo, Cangallo 3460. v11

PROFESORA enseña PIANO, CANTO italiano, francés, á domicilio, Piedras 446. v13

PROFESORA RECIBIRIA 2 O 3 NIñas pupilas, trato de familia: Academia Femenil, San Juan 1881. v9

PROFESORA SUPERIOR DE PIAno y solfeo, precios módicos, Brasil 869. v16

PROFESOR NORMAL prepara ALUMnos á domicilio. Gonzalez, Cuyo 1312, 2o piso. v7

PIANO Y SOLFEO enseña PROFESOra diplomada, conservatorio de Madrid; Tacuarí 1420 v8

PROFESORA DE PIANO Y SOLFEO presenta alumnas á examen, Carlos Calvo 2845. v13m

PIANO Y SOLFEO A DOMICILIO por el profesor Jiménez, diplomado, Conservatorio Madrid, honorarios 15 $ al mes, Callao 341. v19m

PROFESORA DE PIANO Y SOLFEO del Conservatorio Williams y profesora de francés, da lecciones. Artes y Oficios 111 v2ab

PROFESORA DIPLOMADA EN francés y castellano, da lecciones á señoras y niños, dirigirse por carta Azul 197, Vélez Sársfield v21

POR PROFESORA DIPLOMADA, piano, solfeo, teoría musical y armonía, precios módicos, Ecuador 354, departamento B. v11

PROFESORA DE PIANO Y CANTO. Incorpora al Conservatorio. Enseñanza especial para aficionadas, precios módicos, Andes 391.

PROFESORA INGLESA DIPLOMAda, sistema Berlitz, da lecciones particulares á señoras, caballeros y niños, precios moderados, 25 de Mayo 122, dept. 7 v8

PROFESORA DE FRANCES, DIPLOmada, con pronunciación perfecta, se ofrece para dar lecciones á domicilio, dirigirse librería Joly, Victoria 727 v12

PROFESOR DE MATEMATICAS, práctico y con referencias, disponiendo de algunas horas por la tarde, se ofrece, escribir á Profesor, Maipú 450. v9

PROFESORA DIPLOMADA DE PIAno, solfeo, teoría musical y armonía, da lecciones y presenta sus alumnos á examen, precios acomodados, Ecuador 354, depto B v11

PROFESORA DIPLOMADA E incorporada al Instituto Porrera, da lecciones de corte y confección en casa y á domicilio, Belgrano 2348. Se garante la enseñanza en 3 meses. v9

PROFESORA DE PIANO Y SOLFEO diplomada por el conservatorio de Buenos Aires, director A. Williams, da lecciones y presenta á examen, dirigirse Avenida de Mayo 1375, 4o. piso, derecha. v7

PROFESORA SUPERIOR DE PIANO y solfeo, diplomada en los conservatorios argentino y Weber, presenta sus alumnos á exámenes, enseñanza esmerada, carrera rápida, precios módicos, Magallanes [illegible] altos v17

PROFESOR DE MATEMATICAS, Coralio Pereira, prepara alumnos para el ingreso y años del Nacional, Militar, Naval, Industrial, Comercial y Aprendices mecánicos, Humboldt 882, entre Vera y Velazco v11

PROFESORA NORMAL, FRANCESA diplomada, español, enseña á domicilio francés, español, los seis grados, siguiendo los programas especial en piano, solfeo, altas referencias, E. Ríos 266 v8

PROFESOR A DOMICILIO SE OFREce. Enseñanza elemental, teneduría de libros, español y correspondencia á extranjeros, sin pretensiones. Referencias satisfactorias á A. S. B., poste restante correo v8

SE DAN LECCIONES A MAQUINA en cualquier sistema, Salta 366. v12

Señora DIPLOMADA enseña á bordar, deshilar, festonar y vainillar, se ofrece, Santa Fe 1125. v12

SE DAN LECCIONES DE VIOLIN, mandolín, guitarra, precio al mes 6 $, Alberti 1074. v8

Señorita DA LECCIONES PIANO Y solfeo, precio módico, Defensa 335, 2o. derecha.

SOLFEO Y PIANO, PROFESOR ENseña á domicilio 6 $ mes ejecútanse piezas corto tiempo, Pozos 1180. v7

Señorita CON BUEN INFORME SE dedica á la enseñanza primaria de niños y piano, dirigirse por escrito. Danel 1472

Señora DISTINGUIDA DA LECCIOnes de francés, inglés y alemán en su casa y á domicilio. Se encarga de traducciones é instrucción completa de niños, G. S., Pasco 52. v11

TENEDURIA DE LIBROS, ARITMEtica, caligrafía, lecciones particulares 24 de Noviembre 17. v8

TENEDURIA DE LIBROS EL 7 MARzo se inauguran cursos por contador público nacional, 10 $, Perú 259 v7

TAQUIGRAFIA — NO EXISTIENDO en Buenos Aires, escuela de taquígrafos, la Academia David viene á suplir esa falta. 50 o|o de rebaja á empleados, cursos especiales, Perú 79.

TAQUIGRAFIA, LA GRAN ESCUELA de taquígrafos de Buenos Aires, tiene el agrado de comunicar que el 1 de Marzo abrirá la inscripción de sus cursos de taquigrafía comercial en 4 meses y del Congreso local vasto, exámenes públicos y diplomas. Cuota 10 $, Perú 259 v9

TAQUIGRAFIA, TELEGRAFIA, COrreo, ferrocarriles provinciales, máquinas de escribir, Underwood, Hammond, Remington, Archivistas, enseñanza á varones y señoritas, Esmeralda 61, profesor taquígrafo Ferreira, clases de tarde, cajeras, vendedoras, tenedoras de libros, cuentas, etc., $ 5, profesora señorita [illegible] Ferreira, noche clases por contador público v8

VIOLONCELLO, VIOLIN, MANDOLIN, piano, canto, flauta, etc., Instituto solfeo 10 $ mensuales, Arpa 15 $, Av. de Mayo 1057 v9

PROFESIONALES OFRECIDOS

AUXILIAR DE FARMACIA PRACTIco, se ofrece, Belgrano 2995, departamento 37

AUXILIAR O TENEDOR DE LIBROS diplomado se ofrece para una casa de campaña ó estancia, J. Guertz, Ayacucho 665

AUXILIAR CONTADOR, PRACTICO en contabilidad y con buenas referencias, se ofrece, Juan Ballario, General Urquiza 486 v7

A MENSUALIDADES SIN ANTICIPO se construyen casas de material en la capital y provincia.—Russolini y Arcuri, Cabildo 2312 v9

APRENDIZ DE FARMACIA, PRACtico un año, se ofrece sin pretensiones, hace limpieza, por carta ó personalmente á L. Maciel, Cochabamba 2052 v9

A. HELLER, CONTADOR PUBLICO nacional, Bella Vista 593, U. T. [illegible] (Flores). Arregla y lleva contabilidades [illegible] testamentarías, concordatos, quiebras, arreglos con acreedores. Altas referencias v7

BALANCEADOR COMPETENTE SE ofrece sin pretensiones, por carta Méjico 357 v8

CONSTRUCCIONES, REFACCIONES y planos de casas, pidan precios á No á Bulnes 2770. v14

CONTABILIDAD POR HORAS, BAlances, arreglos, etc., contador Dalí, Moreno 3106 v8

CONTADOR absolutamente PRACTIco, formal, serio, habiendo [illegible], desea puesto adecuado, Thames [illegible] v7

CONTADOR PUBLICO SE OFRECE para administrador, cajero ó jefe de escritorio con buenas referencias. Dirigir por carta á J. A. R., Alsina [illegible] v8

CONTADOR COMPETENTE, ARREgla libros de comercio, tramita concordatos judiciales, arreglos particulares con acreedores, altas referencias, discreción absoluta, Señor Fort, Carlos Calvo 2571 v15m

CONTADOR DIPLOMADO Y MUY práctico, joven serio, ofrece sus servicios profesionales como tenedor de libros fijo ó por horas, arregla libros ó contabilidades atrasadas ó mal llevadas, practica balances, liquidaciones, pericias, compulsas, etc. Honorarios reducidos, R. Giménez, Sáenz Peña 65, U. T. 89, Libertad v8

DEPENDIENTE DE FARMACIA SE ofrece, ciudad ó campo, Cerrito 215. v8

DIBUJANTE PROYECTISTA, HACE planos de construcción y mensuras, Cevallos 759.

DIBUJANTE — SE HACEN PLANOS proyectos y presupuestos. Se copian planos, B. Mitre 1830. v12

BOLETIN TELEGRAFICO

(De nuestros corresponsales especiales, agencias y sucursales)

VIA COLON

LA REVOLUCION DEL PARAGUAY

Opinión de un diplomático

WASHINGTON, Marzo 6 — Los telegramas recibidos de Mr. Morgan, ministro de los Estados Unidos en Montevideo y Asunción, hacen prever el triunfo de la actual revolución en el Paraguay. Dice el diplomático citado que los revolucionarios disponen de importantes recursos y están ganando terreno.

INFORMACIONES COMERCIALES

EN EL STOCK EXCHANGE

LONDRES, Marzo 6—Las liquidaciones absorben todas la atención de los hombres de negocios, en forma tal que el volumen de las operaciones realizadas hoy fué insignificante. No obstante, el tono general es bueno.

En el mercado monetario hubo mucha demanda, y los descuentos estuvieron en calma.

El Banco de Inglaterra adquirió en el remate de oro de hoy 670.000 libras esterlinas.

LOS PROXIMOS REMATES DE LANAS

LONDRES, Marzo 6—Se hacen ya los preparativos para los próximos remates de lanas de la temporada.

Se iniciarán con una existencia de 232.000 fardos, de diversas procedencias.

EXISTENCIAS DE TRIGO Y MAIZ EN LIVERPOOL

LIVERPOOL, Marzo 6—Las existencias de trigo en esta plaza, tanto en los depósitos como en poder de los molineros, alcanza á [illegible] bushels, contra 3.736.000 que había en igual período del año anterior.

Las existencias de maíz llegan á 1.192.000 bushels, contra 1.224.000 en el período precedente.

PRECIOS Y COTIZACIONES

TITULOS NACIONALES

LONDRES, Marzo 6 — Los títulos de 4 por ciento del empréstito de 1897 cerraron á 90 1.2 o.o; los de 4 1.2 por ciento de 1889, á 100 por ciento; los de 5 por ciento de 1886, á 103 1.2; los de 4 por ciento de 1889, á 102 1.2 por ciento; los de 5 por ciento de 1886 ex cupón, á 103 por ciento; el 5 por ciento de 1909, á 101 1.4 o.o, ex cupón; los de 4 por ciento de 1897, á 90 1 [illegible]; los de 5 por ciento de 18[illegible] á 102 1.2; los de 4 o.o de 1900, á 90 1.2.

TITULOS PROVINCIALES

LONDRES, Marzo 6—Los títulos de 3 y 3 1.2 por ciento emitidos por la provincia de Buenos Aires para redimir las cédulas se cotizaron á 71 1.4.

COTIZACION DE CEDULAS

AMBERES, Marzo 6 — Las cédulas serie H se cotizaron á 44 0.

OPERACIONES PRIVADAS DE DESCUENTO

LONDRES, Marzo 6—Las operaciones privadas de descuento se hicieron á 2 1.2.

EMPRESTITO ARGENTINO DE 1900

LONDRES, Marzo 6 — Los títulos del empréstito argentino de 5 por ciento de 1909, cotizaron á 10[illegible] 7.8 por ciento.

TITULOS ARGENTINOS EN NUEVA YORK

NUEVA YORK, Marzo 6 — Los títulos del nuevo empréstito argentino se cotizaron á 98 7.8 o.o.

FERROCARRILES ARGENTINOS

LONDRES, Marzo 6 — Ferrocarril Sud. Las acciones ordinarias cerraron á 12[illegible] o.o.

Ferrocarril Buenos Aires Oeste. Se cotizaron á 124 1.2 o.o.

Ferrocarril Central Argentino. Acciones ordinarias á 1[illegible] 3.4 o.o.

Acciones preferidas á [illegible] o.o.

Ferrocarril Buenos Aires al Pacífico. Acciones ordinarias á [illegible]

Ferrocarril Gran Oeste Argentino. Acciones ordinarias á 101 o.o, sin dividendo.

Ferrocarril Nordeste Argentino. Acciones ordinarias á [illegible] 3.4 o.o.

Ferrocarril Córdoba y Rosario. Acciones preferidas de 6 o.o se cotizaron á 104 o.o.

Las acciones de segunda preferencia se cotizaron á [illegible].

Ferrocarril Central Córdoba. Los debentures se pagaron al tipo de [illegible]

Ferrocarril Entre Ríos. Acciones [illegible] á 87 1.4 o.o.

[illegible] Las acciones de preferencia se cotizaron á 66.

FERROCARRILES PARAGUAYOS

[illegible]

FERROCARRILES URUGUAYOS

[illegible]

ACCIONES DE RIO TINTO

[illegible]

MERCADO DEL CAPITAL

[illegible]

MERCADO DE CAMBIOS

BERLIN, Marzo 6 — Los cambios sobre Londres se cotizaron á 20 [illegible] marcos la libra esterlina.

GENOVA, Marzo 6 — Los cambios sobre Londres [illegible] la libra esterlina.

Sobre París á 100 42 [illegible] francos.

Sobre Berlín á 123 [illegible] marcos.

PARIS, Marzo 6 — El cambio sobre Londres se efectuó al tipo de 25.29.50 francos la libra esterlina.

NUEVA YORK, Marzo 6 — Los [illegible]

tipo de 4 86 40 dollars la libra esterlina.

A 60 días se hicieron á 4.84 dollar la libra esterlina.

A 90 días se hicieron á 4 83 15 dollar la libra esterlina.

NUEVA YORK, Marzo 6 — Los cambios sobre Berlín se cotizaron al contado al tipo de 95 cents.

A 90 días á 94 1.4 cents los 4 marcos.

Sobre Francia se giró á 5 20 francos al contado, y á 5 22.50 francos el dollar, á 90 días.

RENTA ITALIANA

ROMA, Marzo 6 — Los títulos de la renta italiana se cotizaron al tipo de 103 85.

RENTA FRANCESA

PARIS, Marzo 6 — La renta francesa de 3 por ciento se cotizó al tipo de 97 62 50.

CONSOLIDADOS ALEMANES

BERLIN, Marzo 6 — Los consolidados alemanes de 3 1.2 por ciento fueron cotizados ayer en esta Bolsa al tipo de 94.40 o.o.

Los consolidados de 3 por ciento se cotizaron á 84 70 o.o.

CONSOLIDADOS BRITANICOS

LONDRES, Marzo 6 — Los consolidados británicos de 2 1.2 por ciento sin el cupón se han cotizado en el Stock Exchange al tipo de 80 15.16 por ciento al contado y 81 1.8 por ciento á plazo.

TITULOS ESPAÑOLES

LONDRES, Marzo 6 — Los títulos del empréstito español se cotizaron en esta plaza al tipo de 90 o.o.

TITULOS JAPONESES

LONDRES, Marzo 6 — Los títulos del empréstito japonés se cotizaron en esta plaza á 81 [illegible] o.o.

TITULOS RUSOS

PARIS, Marzo 6 — Los títulos del empréstito ruso se cotizaron á [illegible] por ciento.

LONDRES, Marzo 6 — Los títulos rusos se cotizaron á 8[illegible] o.o.

TITULOS TURCOS

LONDRES, Marzo 6 — Los títulos del empréstito otomano de 4 por ciento se cotizaron en el Stock Exchange al tipo de 94 1.2 o.o.

TITULOS URUGUAYOS

MONTEVIDEO, Marzo 6—Las acciones del Banco Hipotecario se cotizaron para fin de mes, á 112 50, y para fin de Abril á 11[illegible]. Los títulos de la serie F, á 97, serie E para fin de mes á 97 50, serie L, á 95 80, serie H á 96 20.

Los de la deuda consolidada al contado, á 76 50, y para fin de mes, á 76 80.

Los certificados amortizables se cotizaron para fin de mes á 48.

Los títulos del empréstito de conversión para el lunes á 90 90, y los de Banco Italiano á 138.

LONDRES, Marzo 6 — Los títulos de la deuda consolidada de la República Oriental se cotizaron en esta plaza á 76.

CAMBIO EN CHILE

SANTIAGO DE CHILE, Marzo 6 — [illegible] peniques. El cambio [illegible] peniques.

El oro se cotiza al tipo de 171 [illegible]

MERCADO DE CEREALES

TRIGO

HAMBURGO, Marzo 6 — El trigo [illegible] se ha vendido hoy en este mercado á razón de [illegible] marcos la tonelada.

BERLIN, Marzo 6 — Se ha cotizado ayer el trigo en este mercado, para el mes de Mayo, á 1 dollar 30 1.4 cents por bushel.

BUDAPEST, Marzo 6—El trigo para Abril se ha vendido á razón de 1 dollar 2[illegible] 3.8 cents el bushel.

PARIS, Marzo 6 — Para Marzo y Abril el trigo en este mercado se cotizó á 1 dollar 47 7.8 cents por bushel.

LIVERPOOL, Marzo 6—En este mercado [illegible]

[illegible]

MAIZ

[illegible]

MERCADO DE AZUCAR

[illegible] chelines 4 1.2 peniques el quintal. Azúcar de primera clase se cotizó, para Abril y Junio, á 9 chelines 9 peniques el quintal inglés de 50.8 kilogramos.

MERCADO DE CARNES

LONDRES, Marzo 6 — Las carnes congeladas de oveja, se vendieron á 2 chelines por stone de 8 libras inglesas.

La carne vacuna congelada se vendió á 2 chelines 3 1.2 peniques al contado por stone de 8 libras.

Los cuartos delanteros obtuvieron 1 chelín 10 1.2 peniques al contado por stone de 8 libras inglesas.

La carne vacuna sin congelar (chilled), se vendió á 2 chelines 8 1.2 peniques por stone de 8 libras inglesas.

Los cuartos delanteros de la misma se vendieron á 1 chelín 11 peniques por stone de 8 libras.

En las últimas 24 horas entraron en el mercado 6 000 cuartos de novillos sin congelar (chilled).

Nota: El stone equivale á tres kilos 629 gramos.

MERCADO DE CUEROS

HAMBURGO, Marzo 6 — Los cueros secos de Buenos Aires, se cotizaron en este mercado de 100 á 103 marcos los 100 kilogramos.

Los cueros salados de matadero se vendieron de 70 á 71 marcos los 50 kilogramos.

Los cueros salados de saladero se vendieron de 49 á 56 marcos los 50 kilogramos.

MERCADO DE MANTECA

LONDRES, Marzo 6 — La manteca argentina se ha cotizado hoy en este mercado de 100 á 104 chelines.

La manteca de Cork se vende á 103 chelines.

MERCADO DE LANAS

HAVRE, Marzo 6—La lana cruza, del Río de la Plata, se vendió á 172 50 francos por 100 kilogramos, para Mayo, á 173 para Agosto, á 172 francos, para Octubre, á 171 francos.

HAVRE, Marzo 6—La lana gruesa, del Río de la Plata fué cotizada á 200 francos los 100 kilogramos para Mayo, á 2[illegible] para Agosto, á 2[illegible] francos para Octubre [illegible]

ROUBAIX, Marzo 6 — La lana [illegible] de los cuartos del Río de la Plata fué cotizada á 5 77 50 francos por kilogramo para Mayo, á [illegible], para Agosto á [illegible], para Octubre á [illegible] francos.

AMBERES, Marzo 6—Las lanas argentinas [illegible] cotizaron á 5 70 francos, para Mayo á 5 65 para Agosto, á 5 7[illegible]50, y para Octubre, á 5 55 francos.

MERCADO DE ALGODON

LIVERPOOL, Marzo 6 — El algodón se cotizó ayer en este mercado á los siguientes precios.

El producto [illegible] de entrega inmediata, se vendió á [illegible]60 peniques la libra, para fines de Marzo, á 7.35; para Abril, á 7 [illegible]8, para Mayo, á 7 32, para Julio á 7 [illegible]8.

En las últimas 24 horas se vendieron 8 000 pacas.

NUEVA YORK, Marzo 6 — Los precios del algodón en este mercado fueron los siguientes:

Para entregar en Marzo, á 13 96 cents la libra, para Abril, á 14; para Mayo, á [illegible] cents, para Julio, á 13 [illegible] cents, para Octubre, á 13 38 cents la libra.

MERCADO DE QUEBRACHO

HAMBURGO, Marzo 6 — Los rollizos de quebracho procedentes de la República Argentina, se vendieron á [illegible] marcos los 1000 kilogramos, al contado.

A plazos fueron vendidos á 95 marcos los 1.000 kilogramos.

HAMBURGO, Marzo 6 — El extracto de quebracho se ha vendido á 34 marcos al contado los 100 kilogramos.

A plazos fué vendido á 35 marcos los 100 kilogramos.

MERCADO DE RESINA

LONDRES, Marzo 6—La resina común de los Estados Unidos se cotizó al precio de 16 chelines 3 peniques.

LIVERPOOL, Marzo 6—La resina común se [illegible] en este mercado á 16 chelines 9 peniques.

MERCADO DE METALES

ORO, PLATA, COBRE Y ESTAÑO

LONDRES, Marzo 6 — La plata en barras se vendió á 24 3.4 peniques la onza Troy.

El cobre estuvo á 54 libras 6 chelines 3 peniques la tonelada.

A plazo estuvo á 55 libras la tonelada.

El estaño estuvo á razón de 180 libras la tonelada.

[illegible] plazo fue de 177 libras [illegible] la tonelada.

LONDRES, Marzo 6 — El oro en barras [illegible] vendió á 77 chelines 9 peniques la onza.

El cobre para Febrero y Marzo [illegible] á [illegible] dollars las 100 libras.

El estaño se vendió al contado á [illegible] dollars las 105 libras.

MERCADO DE PETROLEO

AMBERES, Marzo 6 — El petróleo americano refinado se ha vendido en esta plaza al precio de 19 francos.

LONDRES, Marzo 6 — El petróleo refinado se ha vendido en esta plaza al precio de 6 17 francos.

LIVERPOOL, Marzo 6—El petróleo refinado se ha vendido en esta plaza al precio de 6 [illegible] 7 peniques.

EL CAMBIO EN MADRID

MADRID, Marzo 6 — El cambio [illegible] se efectuó en esta plaza [illegible]

CHINA

EL CONFLICTO CON RUSIA

Mantenimiento del tratado de 1881

PEKIN, Marzo 6. Acredítase en los círculos oficiales chinos el temor de que Rusia aproveche la situación [illegible] para [illegible] puntos en territorio chino.

[illegible]

El mantenimiento del tratado de 1881 [illegible] del propósito de revisar y [illegible] tratada.

Parece que el gobierno teme que el Japón y otras potencias aprovechen [illegible] del tratado para obtener [illegible]

ESTRAGOS DEL HAMBRE

MEDIDAS DEL GOBIERNO

[illegible] Marzo 6 — El gobierno [illegible] para socorrer [illegible] las provincias [illegible] hambre.

[illegible]

A pesar de los esfuerzos [illegible] continúa [illegible]

[illegible]

Envío de una misión comercial

PEKIN, Marzo 6—El gobierno ha resuelto enviar á los Estados Unidos una misión comercial para que estudie el funcionamiento de las grandes empresas de ese país.

FRANCIA

EL GABINETE ANTE EL PARLAMENTO

DECLARACION MINISTERIAL

SU LECTURA EN LA CÁMARA DE DIPUTADOS

CUESTIONES FERROVIARIAS

IMPUESTO SOBRE LOS REDITOS

DEFENSA DE LA ESCUELA É INSTITUCIONES LAICAS

REPRESENTACIÓN PROPORCIONAL DE LAS MINORÍAS

DISCUSION DE LAS INTERPELACIONES

ATAQUES VIOLENTOS AL NUEVO GOBIERNO

VOTO DE CONFIANZA

LA DECLARACION ANTE EL SENADO

PARIS, Marzo 6 — La lectura de la declaración ministerial, y sobre todo las interpelaciones anunciadas sobre política internacional, que ponían por primera vez en presencia al nuevo gabinete Monis y al parlamento, atrajeron á numeroso público á las sesiones del Senado y de la Cámara de Diputados.

El Palacio Borbón, sobre todo, se hallaba repleto de concurrencia, que desde muy temprano rodeaba el edificio, y se apresuró á llenar el sitio destinado, en cuanto fué abierto el recinto de las sesiones.

La sesión fué presidida por el doctor M. Henri Brisson. En los bancos del ministerio se hallaban presentes todos los miembros del nuevo gabinete.

Después de las formalidades habituales subió á la tribuna el presidente del consejo y en medio del mayor silencio, leyó la declaración ministerial.

Comienza por manifestar que gobernará exclusivamente con una mayoría republicana, se esforzará por conservar las conquistas hechas por el espíritu democrático y proseguirá la marcha hacia la paz social, la libertad y la justicia.

Se empeñará por realizar la reforma de las contribuciones directas é introducirá las reglas de procedimiento que sean útiles en la aplicación del impuesto sobre las rentas que ya fué votado por la Cámara de Diputados, por iniciativa de M. Caillaux, actual ministro de Finanzas y autor del proyecto en su precedente ministerio.

El gobierno sostendrá dicho proyecto durante su discusión en el Senado y tratará de obtener que sea votado y promulgado cuanto antes.

Tratará de organizar el crédito para el uso de los pequeños comerciantes y de los pequeños industriales, así como para los obreros y empleados.

Reformará la enseñanza primaria, sobre la base de que debe ser técnica y profesional para combatir la crisis del aprendizaje, que amenaza comprometer el porvenir de las industrias que exigen mano de obra escogida.

El gobierno está dispuesto á colaborar con la Cámara de Diputados en lo que se refiere á la reforma electoral, basándose sobre el proyecto que estudia la comisión.

Pedirá á la cámara que apresure la discusión del presupuesto para 1911, y en seguida le recomienda que vote las leyes preparadas para la represión de los atentados contra los elementos y material del trabajo, cometidos por los obreros y empleados ferroviarios.

En el programa de tareas parlamentarias insistirá para que se trate inmediatamente después de la retroactividad de la ley de pensiones de retiro para ferroviarios, las que reglamentan el contrato colectivo de trabajo y el estatuto de los funcionarios, así como los proyectos de conciliación y de arbitraje en los conflictos entre el personal de ferrocarriles y las compañías ó el Estado.

"En el orden político, prosigue diciendo la declaración ministerial, agregaremos la tolerancia á la libertad, y en el orden social la bondad á la justicia.

Proseguiremos la reintegración de los empleados y obreros de ferrocarriles que fueron exonerados, excepto de aquellos que fueron condenados por actos de violencia. Libres y nos dirigiremos á las compañías, para que imiten nuestro ejemplo."

La ley de pensiones de retiro para obreros será aplicada desde el 3 de Julio del año corriente.

Pediremos á los republicanos que nos ayuden á crear en derredor de la ley la atmósfera de confianza que le es necesaria".

M. Monis afirmó en seguida su adhesión á las ideas laicas, y manifestó que aplicaría sin debilidades, aunque sin violencia, las leyes relativas á las congregaciones religiosas y á la separación de la Iglesia y el Estado.

"Defenderemos, dijo, á la escuela laica contra las injurias y difamaciones de sus enemigos.

"Si las armas preparadas para protegerla no son suficientes, solicitaremos de las Cámaras las que sean necesarias para hacerlo con eficacia.

"En seguida pediremos que sean votados los proyectos destinados á reformar la instrucción de los procesos criminales, de modo de proteger eficazmente la libertad individual.

"Otras leyes tendrán por objeto reglamentar el reclutamiento de los jueces de paz y asegurar la independencia de estos magistrados.

"La política exterior del país no sufrirá modificaciones, y seguirá basándose en las alianzas y los acuerdos existentes que han de permitir que Francia contribuya como hasta ahora al mantenimiento de la paz universal.

"Considerando que una de las garantías esenciales de la paz reside en la solidez de la preparación militar, los ejércitos de tierra y de mar serán para nosotros el objeto de nuestra especial [illegible]"

La lectura de este documento arrancó [illegible] á los grupos radical y radical socialista, y pareció causar [illegible] en las filas de los socialistas unificados.

Inmediatamente después se pasó á la discusión de las interpelaciones sobre política general.

[illegible] el gobierno para [illegible] conservadoras.

Tomó la palabra M. Delahaye diputado por Cholet.

Dijo que había tratado con cierta [illegible] á M. Briand, y se había [illegible] de atacarlo, durante su [illegible] siente haber procedido [illegible] pero se felicita de que [illegible] retirado.

Comenzó en seguida la crítica del programa de gobierno, pero [illegible] obligado á detenerse por [illegible] completamente indispuesto.

Se resolvió suspender momentáneamente la sesión, para dar al orador tiempo de reponerse.

Mientras tanto los diputados se dirigieron á los pasillos en donde se entablaron conversaciones acerca del nuevo gobierno.

En general, se nota mucha frialdad en la Cámara. Los diputados [illegible] parecen dispuestos á mantenerse en expectativa hasta que el gobierno se declare más netamente [illegible] las cuestiones que más [illegible] interesan.

Al cabo de pocos minutos M. Delahaye se manifestó dispuesto á proseguir su interpelación, y fué reanudada la sesión.

Recordó el interpelante la carta de dimisión presentada por M. Briand [illegible]

constituía la denuncia pública de un peligro nacional, que el nuevo gobierno parecía destinado á intensificar.

Señaló la renuncia de M. Jonnart, ex gobernador de Argelia y los términos en que fué presentada, lo que hace prever que sus relaciones con el gobierno le han permitido enterarse del carácter de ese peligro cuando habló de "las angustiosas preocupaciones de la diplomacia".

Señaló la negativa de personajes de la talla de M. Ribot, M. Poincaré y M. Develle, que fueron invitados inútilmente á formar parte del nuevo gabinete.

Todo esto, en opinión de M. Delahaye, basta para prevenir á la opinión en contra del nuevo gobierno.

En cuanto á la competencia de algunos de los miembros encargados de carteras importantísimas en las circunstancias actuales, declara M. Delahaye, que no pueden merecer la confianza de la Cámara.

En particular, M. Cruppi, ministro de Relaciones Exteriores, no tiene competencia alguna en asuntos internacionales ó en las prácticas de la diplomacia.

Calificó á M. Steeg de hugonote. La instrucción pública en sus manos, está, en su opinión, destinada á recibir la influencia de sus ideales de sectario.

Aludiendo á M. Berteaux, atacó á los ministros millonarios, que pretenden defender á los proletarios y llevarlos al asalto de la fortuna de los capitalistas y burgueses.

Enumeró en seguida, los cargos desempeñados por el ministro de Finanzas, M. Caillaux, en diversas sociedades financieras egipcias y argentinas, y terminó diciendo que antes de servir á un gobierno semejante prefería ponerse á las órdenes de un rey.

Esta interpelación dió lugar á numerosas interrupciones, aunque sin [illegible] la Cámara de su tono de relativa apatía. M. Delahaye recogió muchos aplausos de la derecha al regresar á su asiento.

Le reemplazó en la tribuna, M. Bérard, quien habló en nombre del grupo de la izquierda democrática y preguntó á M. Monis con qué parte de la opinión pretendía gobernar, pues su declaración ministerial ha dejado muchas dudas al respecto.

Manifestó que no se creyese obligado el nuevo gabinete á tomar una actitud decidida en favor de la representación proporcional de las minorías.

Al desarrollar su interpelación acusó á los socialistas, que calificó de destructores de todo orden social, y preguntó al ministerio si pretendía gobernar con ellos, con su clientela y con sus ideas.

El centro aplaudió al orador, mientras que los diputados de la extrema izquierda y parte de los radicales socialistas protestaban contra sus palabras.

El diputado socialista M. Colly, interpeló en seguida.

Dijo que era de lamentar la desilusión que experimentarían los empleados y obreros ferroviarios al leer la declaración después de las promesas que les fueron hechas.

"Esperábamos, dijo [illegible], en lo que se refiere á [illegible] mos que no podíamos esperar del gobierno que es [illegible] de aquellos que fueron [illegible] dos".

Pintó en seguida la miseria porque atraviesan esos obreros y reprochó á sus colegas, el que se desinteresen de los sufrimientos de los ferroviarios sin trabajo, de sus mujeres y sus hijos.

Otro diputado socialista unificado, M. Marcel Sembat, dijo que la declaración había alarmado á los amigos del proletariado en lo que se refiere á la situación de los ferroviarios.

Agregó que esperaba que el ministro de Finanzas, M. Caillaux, se mostraría consecuente consigo mismo, en lo que se refería al proyecto de impuesto sobre los réditos.

Dejó constancia de que el ex ministro del consejo, M. Combes, se había mostrado al respecto más activo y más categórico.

El diputado progresista por el Sena M. Paul Beauregard, reprochó al gabinete el haberse constituido con una minoría y el haberse dirigido á M. Combes para solicitar algo así como su investidura.

El país, dijo, desea el apaciguamiento en el campo religioso y social, mientras que el nuevo gabinete se ofrece garantías de guerra.

Vituperó á M. Maurice Berteaux por haber suscripto una declaración que preconiza la reintegración de los ferroviarios, cuando debía tener en cuenta como ministro de Guerra que con esta actitud podía haberse comprometido la movilización militar.

M. Charles Benoist diputado por el Sena pidió explicaciones acerca de las ideas [illegible] del gobierno, en lo que se refiere á la reforma del sufragio universal.

Volvió á tomar la palabra el presidente del consejo M. Monis para contestar á todas esas interpelaciones.

Se quejó de que no se había comprendido suficientemente la declaración.

Dijo que el programa de gobierno era modesto y merecía la confianza de la Cámara. Esperaba contar con mayoría republicana para sostenerlo.

"Conservaremos, dijo, los principios [illegible] del impuesto sobre la renta [illegible] introduciremos en el [illegible] que hay de útil en [illegible]"

[illegible] M. [illegible] declaró que el Senado [illegible] era de [illegible] por lo que se [illegible]

La justicia y la fraternidad [illegible] en la reintegración de los obreros y empleados de ferrocarriles que fueron revocados.

"Las compañías de ferrocarriles readmitieron á 2? [illegible] y el Estado ha reintegrado á casi todos los que fueron despedidos.

Se abstendrán solamente de volver á admitir á los que han demostrado ser peligrosos.

Las revisión de los convenios entre el Estado y las compañías ferroviarias [illegible] en lo que se refiere á ciertos puntos perjudiciales para el Estado y el público.

Recordó que había votado y sostenido las leyes referentes á las asociaciones y á la separación de la Iglesia y el Estado.

Volvió á repetir que defendería á la escuela laica y protegería á los maestros de escuela contra los ataques del clericalismo.

electoral, agregó, aceptamos la base del escrutinio por lista con la representación proporcional de las minorías.

Concluyó invitando á los republicanos á que le ayudasen en la realización de su programa.

Terminada la discusión de las interpelaciones se pasó á la votación de las diferentes órdenes del día propuestas para cerrar el debate.

El gobierno declaró que se adhería á la que fué presentada por M. Chautemps y que se hallaba redactada en esta forma:

"La Cámara, aprobando las declaraciones del gobierno, y confiando en que sabrá asegurar la unión de los republicanos para la realización de las reformas laicas, democráticas y sociales, pasa á la orden del día."

Esta moción de confianza obtuvo trescientos nueve votos contra ciento catorce. Hubo ciento setenta abstenciones.

PARIS, Marzo 6—El Senado se reunió esta tarde bajo la presidencia de M. Antonin Dubost, con objeto de escuchar la lectura de la declaración ministerial.

Ese documento fué leído por M. Armand Perrier, ministro de Justicia.

La derecha del Senado interrumpió frecuentemente con sus protestas al orador y se suscitaron varios incidentes entre los diversos grupos.

Se resolvió aplazar hasta el jueves próximo la discusión de la interpelación sobre política exterior, anunciada por M. Gaudin de Willaine.

PARIS, Marzo 6—Los votos en favor y en contra de la moción de confianza en la Cámara de Diputados, se repartieron en la siguiente forma:

Votaron en favor del ministerio 139 radicales socialistas, 52 republicanos radicales, 31 socialistas y 41 diputados de la izquierda democrática.

La oposición se componía de 66 progresistas, 26 liberales, 18 reaccionarios y 12 independientes.

Entre los que se abstuvieron de votar se hallan 70 socialistas unificados.

PARIS, Marzo 6—Los comentarios recogidos en los pasillos de la Cámara de Diputados reflejan como principal crítica dirigida á la constitución del gabinete en la forma en que se efectuó, el hecho de que los ministros hayan sido elegidos exclusivamente entre grupos que constituyen una minoría.

Refiriéndose á esta deficiencia, "Le Temps" reprocha á M. Fallieres el no haber consultado á los jefes de los diversos grupos republicanos antes de escoger al hombre á quien debía confiar la misión de reorganizar el gabinete.

PARIS, Marzo 6—"Le Journal", en su número de hoy, al referirse á lo manifestado por el gobierno en su declaración, sobre su interposición acerca de las compañías ferroviarias para obtener la reintegración de los empleados exonerados, asegura que los consejos de administración de las compañías se muestran decididos á renunciar antes que dejarse imponer la readmisión del personal despedido.

CONSEJO DE MINISTROS

ASUNTOS TRATADOS

PARIS, Marzo 6—Los miembros del gabinete se reunieron en el Palacio del Elíseo y celebraron consejo de ministros en presencia del presidente de la República.

Fué sometido á la firma de M. Fallieres el decreto que fija las atribuciones del subsecretario de estado de correos y telégrafos.

El ministro de Agricultura, M. Jules Pams, fué autorizado para presentar á las cámaras un proyecto de reglamentación para la importación del ganado en pie, con el objeto de combatir la introducción de la fiebre aftosa.

El presidente de la República, después de oír la lectura de la declaración ministerial que debía ser leída por la tarde ante las cámaras, manifestó su conformidad con ella.

NOTICIAS DE VOLACION

La travesía del Mediterráneo

PARIS, Marzo 6—Telegrafían de Lyon que el teniente Bague, que acaba de efectuar el vuelo entre Antibes y la isla Gorgona, manifestó en una entrevista celebrada con un periodista, que tuvo que la hacer durante su viaje con un terrible viento, que por momentos le hizo temer que su viaje terminaría en una catástrofe.

En el momento en que tomaba tierra en la isla Gorgona se desmayó.

Cuando volvió en sí se vió rodeado de personas que le atendían y cuidaban con verdadero cariño.

Durante el día de hoy se propone desarmar su monoplano "Blériot" que trasladará á Liorna, desde donde se propone proseguir su viaje á Córcega, Cerdeña, Sicilia y la costa de Túnez.

PARIS, Marzo 6—Comunican de Mourmelon que el aviador Nieuport con un pasajero realizó esta tarde un vuelo de cien kilómetros y doscientos cincuenta metros en una hora de tiempo.

En Douai el aviador Breguet acompañado de dos pasajeros corrió los cien kilómetros en una hora y quince minutos.

PRODUCCION ARTIFICIAL DE NITRATOS

PARIS, Marzo 6 — Ha llamado la atención por la trascendencia práctica de la cuestión lo expresado por M. Berthelot en una conferencia que acaba de dar acerca de los rayos ultra violetas en lo que se refiere á su propiedad de fijar el ázoe atmosférico para la producción de nitratos artificiales.

Esto en opinión de M. Berthelot, permitirá producir nitratos [illegible] y [illegible]

[illegible] importancia de esta [illegible] para la agricultura [illegible] y agregó que en previsión del agotamiento [illegible] de los nitratos [illegible] será menester fabricarlos [illegible]

[illegible] basado en la producción de los rayos ultra violetas, el método empleado en [illegible] el aprovechamiento [illegible] [illegible] rendimiento [illegible] costoso.

LA PATENTE DE LOS HERMANOS WRIGHT

PARIS, Marzo 6 — El tribunal [illegible] comenzó la audiencia [illegible] por los poseedores en Francia de las patentes de los hermanos Wright contra M. Farman, M. Blériot y otros inventores y constructores de aparatos de volación.

Se resolvió aplazar la vista del proceso hasta el jueves y el tribunal se trasladará en el aeródromo de Issy les Moulineaux con el fin de examinar prácticamente los aparatos señalados por la demanda.

Las deudas de Sor Cándida

PARIS, Marzo 6 — Telegrafían de Tolón que el tribunal autorizó á los acreedores de Sor Cándida para que hagan vender el establecimiento de San Salvador para cubrir parte de sus créditos.

En la comisión del presupuesto

PARIS, Marzo 6—La comisión del presupuesto de la Cámara de Diputados se reunió esta mañana con el objeto de nombrar nuevo presidente y nuevo miembro informante en reemplazo de M. Maurice Berteaux y de M. Charles Dumont, nombrados respectivamente ministro de Guerra y ministro de Obras Públicas.

[illegible] sión M. Georges Cochery, diputado republicano por Pithiviers, y miembro informante M. Henri Cheron, ex subsecretario de Estado, diputado republicano de la izquierda, por Caen.

Nuevo dirigible español

PARIS, Marzo 6—En el aeródromo de Issy les Moulineaux, se efectuaron hoy los primeros ensayos del nuevo dirigible español Torres.

Las pruebas dieron resultados que se consideran como muy satisfactorios.

Congreso diocesano

PARIS, Marzo 6—Inauguróse hoy un congreso diocesano en esta capital bajo la presidencia del arzobispo de París, monseñor Amette.

En la alocución pronunciada por dicho prelado se quejó de la dificultad con que se efectuaba desde hace algún tiempo el reclutamiento de jóvenes que se dedican al sacerdocio.

Secretario general de guerra

PARIS, Marzo 6—El general Duball, jefe de la división de Belfort, acaba de ser nombrado secretario general del ministerio de Guerra.

La huelga de pescadores

PARIS, Marzo 6 — Telegrafían de Cancale, que los delegados de los pescadores de bacalao, y los cargadores celebraron hoy una entrevista para discutir las cuestiones que han suscitado el conflicto y la huelga.

La deliberación se prolongó por mucho tiempo sin que se llegara á un acuerdo.

Se teme que este fracaso irrite aun más á los pescadores y se produzcan nuevos desórdenes.

Las autoridades organizan un severo servicio de orden para evitarlo.

Ejercicios de tiro de escuadra

PARIS, Marzo 6—Telegrafían de Brest que la escuadra salió de aquel puerto dirigiéndose á Quiberon, con el objeto de realizar ejercicios de tiro.

El acuerdo franco-marroquí

PARIS, Marzo 6—Circula la versión de que, á pesar de las informaciones contrarias, no ha sido firmado todavía el acuerdo entre Francia y Marruecos acerca de las cuestiones pendientes.

Accidente ferroviario

PARIS, Marzo 6 —Esta tarde se produjo un serio accidente en la estación del Norte.

Un tren que entraba en la estación con cierta velocidad no pudo ser detenido á tiempo por falta de funcionamiento de sus frenos.

Fué á chocar con gran violencia contra el paragolpes, el que arrancó y la locomotora destruyó una de las oficinas de la aduana.

Cinco personas resultaron heridas.

Se ha iniciado una investigación para establecer las responsabilidades incurridas.

Atentado contra comunicaciones

PARIS, Marzo 6—Telegrafían de Burdeos que durante la noche fueron destruídos y descompuestos varios de los aparatos de señales de la vía del tren.

Numerosos trenes quedaron detenidos por ese motivo y otros sufrieron grandes retrasos.

ESPAÑA

EN EL CONGRESO

ELECCION DE LA MESA

Discurso del conde de Romanones

MADRID, Marzo 6 — Con bastante animación en los escaños y tribunas, se realizó hoy en el Congreso la primera sesión de la nueva legislatura. El jefe del gobierno, señor Canalejas, acompañado de los ministros, excepto el de [illegible], vestidos todos con el uniforme [illegible] azul.

Después de [illegible] el señor Canalejas leyó el decreto de apertura de la cámara [illegible] se procedió á la elección de la mesa.

El resultado de la elección fué el siguiente:

Presidente, conde de Romanones, por 2?? votos. Vicepresidentes, señores Jiménez, [illegible] Rosales y Aparicio y secretarios señores Quiroga, Miranda, Castel y [illegible]

Hecho el escrutinio y proclamada la mesa, el conde de Romanones ocupó la presidencia y pronunció un discurso que comenzó con frases de agradecimiento por su elección.

Dijo que contribuirá [illegible] el pensamiento político del gobierno y anunció que en esta segunda etapa parlamentaria, presentaría á la cámara un proyecto de reforma del reglamento de la misma. [illegible] tales reformas [illegible] dedicada á [illegible] para procesar á los Diputados [illegible] la reforma tendrá por [illegible] los privilegios de la inmunidad parlamentaria.

Terminado el [illegible] numerosos diputados felicitaron al conde de Romanones por el resultado de la elección y el jefe de los conservadores, señor Maura [illegible] manifestó su satisfacción por la reforma anunciada manifestando que la cuestión de los suplicatorios es un asunto [illegible] constituye desde hace tiempo una de las principales campañas del partido conservador.

Poco después se levantó la sesión.

EN EL SENADO

LA SESION DE HOY

MADRID, Marzo 6—Esta tarde se reunió el Senado bajo la presidencia del señor Montero Ríos y con asistencia de regular número de senadores. En las tribunas había algunos curiosos.

[illegible] el jefe del gabinete señor Canalejas y los ministros llegaron á la Cámara y se dió lectura al decreto de apertura de las Cortes.

El señor Montero Ríos pronunció [illegible] discurso de [illegible] su nombramiento de presidente de la Cámara.

Poco después se dió por terminado el acto.

LOS REYES EN SEVILLA

Entusiasta recibimiento

MADRID, Marzo 6—Telegrafían de Sevilla que esta mañana llegaron á aquella ciudad el tren especial con los reyes don Alfonso y doña Victoria, el príncipe de Asturias y los infantes.

Esperaban á los reyes en la estación las autoridades civiles y militares [illegible] comisiones de [illegible] representantes de [illegible]

[illegible]

[illegible] se organizó [illegible] de estudiantes [illegible] rodearon el coche de los reyes. Numerosas cigarreras ataviadas con mantones de Manila ofrecieron á la reina Victoria una artística canastilla de flores.

Durante el trayecto hasta el Alcázar los reyes fueron objeto de entusiastas agasajos populares.

[illegible]

EN EL CAMPO DE VOLACION

Inspección judicial

MADRID, Marzo 6 — El juez que instruye el sumario, por el incidente ocurrido anteayer en el aeródromo de esta capital, se trasladó hoy al campo [illegible]

técnicos con el fin de realizar una inspección ocular.

Del examen hecho se desprende claramente que los voladores tenían espacio suficiente para la arrancada y que el terreno reune condiciones para las pruebas.

Se comprobó la declaración del volador Mauvais, respecto á que lo ocurrido se debió solamente al público, pues si éste se hubiese mantenido á alguna distancia del sitio donde el volador inició el vuelo, nada hubiese ocurrido.

El juzgado ha concluído por reconocer que la única culpa recae sobre las autoridades policiales que no contuvieron á la muchedumbre en los momentos en que entraba en la pista.

Por lo que se refiere al volador Mauvais, continúa impresionado por lo ocurrido.

VORAZ INCENDIO

Acto de desesperación

MADRID, Marzo 6 — Telegrafían de Oviedo, que en Valdemora, pueblo de aquella provincia estalló anoche un voraz incendio en una de las casas de las afueras.

El fuego se propagó á una casa cercana, en donde vivía un anciano de ochenta años, que dominado por el pánico huyó á la calle en ropas menores.

Otro de los inquilinos al notar que las llamas le cerraban el paso y que no podían llegarle auxilios, se ahorcó con una cadena.

Los trabajos hechos por los vecinos y las brigadas obreras no dieron resultado, y el fuego arrasó las dos casas.

Entre las llamas perecieron numerosas cabezas de ganado.

El anciano que se libró de las llamas se encuentra gravemente enfermo á consecuencia de la impresión sufrida.

Las pérdidas materiales causadas por el incendio son importantes.

Entre los vecinos ha causado lo ocurrido honda consternación.

LA EXPOSICION UNIVERSAL DE MADRID

PROPUESTA PREFERIDA

MADRID, Marzo 6—Hoy se reunió el ayuntamiento de esta capital para adoptar una resolución relativa á las propuestas presentadas para la realización de todos los trabajos de la exposición universal que ha de celebrarse en esta capital.

La comisión encargada del estudio de las propuestas manifestó que del examen de las mismas, la que ofrece mayores ventajas es la presentada por la firma Maisoneave, de París.

Uno de los miembros de la comisión expuso los fundamentos que tenían para informar favorablemente respecto á la propuesta expresada.

El ayuntamiento después de escuchar el informe resolvió estudiar el asunto y adoptar acuerdos definitivos en una de las próximas sesiones.

EL MONARCA Y EL MINISTRO DE HACIENDA

MADRID, Marzo 6. Telegrafían de Sevilla que el rey Alfonso, almorzó hoy en el Alcázar con el ministro de Hacienda, señor Cobián.

Terminado el almuerzo el ministro informó al rey detenidamente de sus propósitos financieros y de los proyectos que ha de presentar al Parlamento. Habló también de los créditos pedidos para obras públicas.

La entrevista ha sido comentada por cuanto se sabe cual fué la actitud del ministro de Hacienda, por lo que se refiere á la ley de asociaciones, y no obstante las noticias oficiales, que aseguran que la identidad de pensamiento dentro del gabinete es completa, se insiste en afirmar que el señor Cobián disiente del señor Canalejas, respecto á aquel proyecto de ley.

"Meeting" tumultuoso—Varios detenidos

MADRID, Marzo 6—Telegrafían de Bilbao, que en Algorta durante la realización de un "meeting" de propaganda electoral conservadora, se promovieron incidentes á causa de que varios bizcaitarras increparon á los oradores.

El tumulto adquirió tales caracteres que el delegado de la autoridad se vió obligado á suspender el acto.

Numerosas personas han sido detenidas.

La embajada mexicana — Cariñosa despedida

MADRID, Marzo 6—Los diarios le dedican afectuosos artículos á la embajada extraordinaria de México que ha marchado para Zaragoza y Barcelona una vez terminada su misión en esta capital.

El embajador mexicano señor [illegible]

ITALIA

EN MONTECITORIO

LA SESION DE HOY

Interpelación del hon. Podrecca

GRAVE INCIDENTE

ROMA, Marzo 6 [illegible] no hay temor de sorpresa.

[illegible] colegio Nazareno.

Aprobada el acta de la sesión anterior se desarrollan varias interrogaciones [illegible] concede la palabra al hon. Podrecca.

El diputado [illegible] Cámara acerca de [illegible] Afirma [illegible] competentes [illegible] malversaciones y abusos de toda [illegible] derecho de saber [illegible] responsables de esas irregularidades [illegible]

Luego [illegible] diputado constitucional por Alba [illegible] debates en la Cámara [illegible] en la prensa por haber sido [illegible] de toda clase, agrega [illegible] con que el gobierno había [illegible] absolver de cualquier cargo [illegible] dicho diputado, cuyas vinculaciones [illegible] el honorable G[illegible] son harto [illegible] se habían llevado á cabo [illegible] colegio Nazareno [illegible] administración. (Protestas [illegible] bancas ministeriales, rumores [illegible])

[illegible] la palabra [illegible] presidente, [illegible] le comunica que hablará cuando llegue su turno y después invita al honorable Podrecca á terminar su discurso, advirtiéndole que sea breve.

que ha dicho lo que debía decir, no quedándole nada más que agregar algunas palabras para manifestar que no trae á la Cámara el reflejo de rencores personales, sino la voz de la opinión pública que tiene el derecho de que todo se aclare y concluye manifestando la esperanza de que se concluya de una vez con el abuso vergonzoso á raíz del cual el dinero destinado para aliviar las tristes condiciones de los menesterosos sirve para costear los vicios de los ambiciosos de poder y de riquezas. Vivas protestas en la derecha y en el centro; grandes aplausos en la extrema izquierda.)

Acto continuo hace uso de la palabra el honorable Valenzani, quien con voz entrecortada por la emoción y la indignación, se defiende enérgicamente de los cargos formulados en su contra, afirmando que su conciencia está tranquila, aunque su corazón haya sido tan mortalmente herido por las desgracias familiares sufridas á raíz de esas acusaciones.

Concluye afirmando que esta exposición del escándalo aludido, así como los ataques sin cuartel de que fué objeto en otros tiempos se deben tan sólo á bajos rencores personales, surgidos por motivos inconfesables y agrega que confiando en la estimación de compañeros, hacía caso omiso de ese lodazal en que se le quiere meter por segunda vez. (Aplausos en las bancas constitucionales, risas irónicas en la extrema izquierda).

Le sigue en el uso de la palabra el hon. Teobaldo Calissano, diputado por Alba y subsecretario del Interior, quien, después de haber declarado que nada resultó contra el hon. Valenzani durante el curso de la investigación citada, lamenta que el escándalo suscitado por esas acusaciones haya de tal manera acongojado al padre de dicho diputado, que no pudo resistir al dolor y murió antes de que pudiera tener el consuelo de ver proclamada la inocencia de su hijo.

"Esa tumba, añade el subsecretario con voz emocionada, debería imponer mayores consideraciones al hon. Podrecca. (Rumores, impresión profunda.)

"Hago votos por consiguiente, para que no se traigan jamás de hoy en adelante, cuestiones semejantes ante la Cámara, pues no sirven para otra cosa que no sea disminuir su prestigio y sembrar odios que no deberían existir.

El hon. Valenzani es muy digno de sentarse entre nosotros; así lo han afirmado sus electores, así lo confirmó la Cámara, que debería ser juez inapelable en cuestiones de esta clase. (Aplausos larguísimos en las bancas ministeriales, saludan el discurso del hon. Calissano, los socialistas y republicanos protestan en voz altísima en contra de sus últimas declaraciones, apostrofando al subsecretario y al hon. Valenzani. Y como los demás diputados reaccionan á su vez, se produce un tumulto gravísimo que el hon. Marcora logra dominar tan sólo después de muchos esfuerzos.

Habiéndose restablecido la calma, el hon. Podrecca pide nuevamente la palabra, pero el presidente se la niega, provocando nuevas protestas entre los correligionarios del diputado socialista. Este, sin embargo, puede hacerse oír á pesar de todo, y declara que es falso que sus acusaciones obedezcan á motivos personales.

"Todo diputado, afirma, tiene el derecho de defender los dineros públicos y pedir se fiscalice su administración."

Como está por desencadenarse otra tempestad, el hon. Marcora, con prudente acierto levanta la sesión y acto seguido la sala es abandonada entre ruidosos comentarios.

EL HON. FOGAZZARO MORIBUNDO

ULTIMO BOLETIN MEDICO

Extrema postración del paciente

ROMA, Marzo 6—Penosísima impresión causó hoy en esta ciudad, un telegrama de Vicenza, en que se anuncia que el hon. senador é ilustre literato Antonio Fogazzaro se encuentra moribundo.

Como diariamente se ha anunciado, el estado del distinguido enfermo causa gran alarma entre su familia y los médicos que lo asistieron desde el principio, á causa del mal carácter con que se presentó la dolencia. Más pronto los facultativos comprobaron la necesidad de proceder á operarlo á la brevedad posible, lo cual se le trasladó al hospital de esa ciudad.

Realizada la operación con resultado éxito, debido al estado de debilidad del enfermo, poco después se notó un agravamiento progresivo hasta llevarlo al último extremo, en que se encuentra actualmente.

El hon. Fogazzaro según el boletín médico de esta tarde, se encuentra agotado, su respiración hace fatigosa y las pulsaciones llegaban [illegible]

En un momento de lucidez, después de [illegible] hizo á sus hijas María y Gina, á [illegible] actos conmovedores y en seguida cayó sobre la almohada preso de un sopor y perdido el conocimiento. A continuación los facultativos señalaron el estado comatoso.

El doctor Schwartz, uno de los cirujanos que lo operó, al salir del dormitorio del paciente, declaró perdida toda esperanza y cree que el desenlace fatal no tardará en producirse.

ROMA, Marzo 6 — Un nuevo telegrama de Vicenza anuncia que las pulsaciones del enfermo, según el último boletín llegan á 140, respiración [illegible] y temperatura 36. La agonía se prolonga á causa de las inyecciones.

Es enorme el número de telegramas que se reciben en esa ciudad, pidiendo datos sobre el estado del ilustre literato. Tanto el rey Víctor Manuel, como el presidente del consejo de ministros hon. Luzzatti, han ordenado que se les mantenga al corriente, sobre la marcha de la enfermedad.

EL ASUNTO ITALO-COLOMBIANO

Acuerdo de los árbitros

ROMA, Marzo 6 — Hoy se reunieron los árbitros designados para la solución del antiguo conflicto surgido entre Italia y Colombia por la rescisión del contrato por parte de Italia y el hon. Pasquale Grippo, diputado por Potenza y reputado jurisconsulto y por parte de Colombia el doctor Santiago [illegible] Bascuñán enviado extraordinario y ministro plenipotenciario de Chile ante el Quirinal y profesor de derecho de la universidad de Santiago. Después de un cambio de ideas sobre la materia en debate, acordaron nombrar como tercero en discordia al doctor G. F. Hagerup ministro plenipotenciario de Noruega en Copenhague.

[illegible] estaba prevista [illegible] celebrado el 25 de [illegible] de 1906 y fué firmada hoy por los profesores Grippo y A[illegible] Bascuñán.

MANIFESTACION A LOS SOBERANOS BELGAS

ROMA, Marzo 6—En Rapallo en donde actualmente se encuentran el rey Alberto y la reina Elisabeth, de los belgas, se realizó hoy una hermosa manifestación de simpatía en honor de esos soberanos.

Una delegación del municipio se dirigió á la residencia de los augustos huéspedes con objeto de corresponder á la visita que hiciera el rey á esa corporación. Mientras tanto, un numeroso grupo de niñitos de ambos sexos llevaron á la reina hermosísimos ramos de flores. Los reyes se manifestaron conmovidos por estas demostraciones de simpatía y expresaron á los concejales sus agradecimiento por la afectuosa hospitalidad ofrecida.

Los soberanos belgas se dirigirán mañana á Génova para tomar el va-[illegible]

EL CONCURSO INTERNACIONAL DE TRIGO

SU INAUGURACION

ROMA, Marzo 6—Se fijó definitivamente el 26 de Mayo para la inauguración del concurso internacional de tiro al blanco que se realizará en esta capital, con motivo de las fiestas del cincuentenario.

EL CRIMEN DE PIAZZA PIETRA

NUEVAS DETENCIONES

ROMA, Marzo 6—Hoy fueron detenidas dos personas á quienes la policía buscaba con gran interés, y que, según parece, están seriamente comprometidas en el crimen del Banco Bossio.

Después de estas detenciones, un alto funcionario policial se expresó con gran satisfacción sobre el resultado general de la pesquisa, y manifestó que existe la seguridad de que todos los culpables están ya en poder de la justicia.

No obstante, el detenido Elia, principal acusado, en la declaración que le fué tomada hoy por el juez, indicó como autor del crimen á su acusador anónimo.

Fallecimiento de un senador

ROMA, Marzo 6— Repentinamente falleció hoy en esta capital, á la edad de 58 años el hon. Luigi Rossi, senador del reino.

Descubrimiento arqueológico

ROMA, Marzo 6—En la vía Flaminia, una de las más antiguas de la ciudad, en donde se realizan obras para convertirla en el proyectado paseo Arqueológico, fué descubierta en las excavaciones el monumento que se hizo erigir el [illegible] Caburgnano.

El accidente del globo "Albatross"

ROMA, Marzo 6—Telegramas de Tarfa anuncian que Paolo Vaccarino, uno de los tripulantes del globo "Albatross", que sufrió ayer tan serio accidente se agravó hoy considerablemente. Los médicos se manifiestan alarmados con el estado del herido, pues parece que existen lesiones internas de carácter gravísimo.

Mascagni y Lieber — Fallo judicial

ROMA, Marzo 6—Telegrafían de Milán que el tribunal de aquella ciudad ha pronunciado hoy su fallo en el proceso por daños y perjuicios, que el maestro Mascagni y la casa editora Sonzogno habían iniciado en contra del empresario norteamericano, señor Lieber, por no haber mantenido su contrato para el estreno de "Isabeau". Pero el mismo tribunal rechazó el pedido de otros 25.000 francos que la parte actora formulaba, por juzgar suficiente la suma ya acordada.

Manifestación irredentista

ROMA, Marzo 6—Telegrafían de Padua que con motivo de haberse inaugurado en aquella ciudad el nuevo puerto aduanero que lleva el nombre de Trento y Trieste habiendo intervenido en la inauguración el alcalde, varios miembros del concejo municipal y representantes de asociaciones deportivas patrióticas, se pronunciaron varios discursos de acentuada entonación irredentista, provocando gran entusiasmo en la concurrencia.

El teniente Paternó en la cárcel

ROMA, Marzo 6 — Sigue siendo satisfactorio el estado del teniente Paternó, victimario de la condesa de Trigona, quien se encuentra en el hospital San Antonio. Habiendo ya disminuído considerablemente la fiebre y desaparecido la parálisis parcial que le había atacado el lado derecho de la cara, se anuncia que en esta misma semana se le trasladará á la cárcel.

Mañana el juez doctor Faccioli volverá á interrogarle y mientras tanto se sigue con todo empeño el sumario judicial, en que debe comprobarse la verdad sobre el [illegible]

Sin embargo, la opinión pública y diarios no dan crédito ninguno á las declaraciones del acusado, quien sostiene aún que la condesa se suicidó.

ALEMANIA

EL FERROCARRIL DE BAGDAD

Su extensión hasta la costa

BERLIN, Marzo 6. La "Norddeutsche Allgemeine Zeitung", órgano semioficial del gobierno, anuncia que se pueden considerar como terminadas las gestiones iniciadas entre el gobierno otomano y un sindicato alemán para la construcción del ferrocarril de Bagdad.

Agrega que el sindicato negocia ahora la prolongación de la línea desde Bagdad hasta la costa del Mar Rojo y cree que las negociaciones tendrán buen resultado á pesar de las intrigas de los representantes de varias potencias en Constantinopla.

EL 90 CUMPLEAÑOS DEL PRINCIPE LUITPOLDO

Distinción á varios personajes

BERLIN, Marzo 6. Telegrafían de Munich que se hacen allí y en todo el reino de Baviera grandes preparativos para celebrar el 12 del corriente mes el 90° cumpleaños del príncipe regente Luitpoldo.

Todos los soberanos alemanes se harán representar en los festejos y el príncipe recibirá delegaciones de las diferentes regiones de Baviera.

Un decreto publicado hoy en Munich otorga distinciones y mercedes á varios personajes del reino. Son elevados á la dignidad de condes el presidente del consejo de Baviera, doctor barón von Podewils, y el ministro de la Guerra, general von Horn. Entre los personajes agraciados figura también el pintor Kaulbach, á quien el príncipe otorgó el título de Excelencia.

EL RETIRO DE AEHRENTHAL, DESMENTIDO

BERLIN, Marzo 6 — La "Norddeutsche Allgemeine Zeitung" desmiente la noticia de que el conde Lexa de Aehrenthal ministro de Relaciones Exteriores de Austria-Hungría, está á punto de presentar su renuncia.

Agrega que tampoco es cierto que dicho personaje esté seriamente enfermo. Se encuentra sólo algo cansado y descansará durante muy poco tiempo.

ACCIDENTE EN EL RIO SAALE

CINCO AHOGADOS

BERLIN, Marzo 6 — Un telegrama recibido de Saalfeld, ciudad de la provincia de Sajonia, da cuenta de un lamentable accidente ocurrido ayer en el río Saale.

Un bote en el que iban cinco personas se volcó en medio del río y todos sus ocupantes perecieron ahogados.

Disturbios en Metz

BERLIN, Marzo 6 — Ayer se produjeron de nuevo serios disturbios en Metz á raíz del arresto de una persona que había tenido una disputa con unos suboficiales.

La muchedumbre protestó contra el arresto é intentó libertar al detenido. La fuerza pública tuvo que intervenir para restablecer el orden.

Distinción á un geógrafo

BERLIN, Marzo 6 — El embajador de los Estados Unidos, Mr. David Hill, entregó hoy solemnemente al profesor de geografía, Hermann [illegible] tingen, la medalla de oro "Cullum", que le otorgó la Sociedad de Geografía de los Estados Unidos. Asistieron al acto, todos los profesores de la universidad y otras notabilidades.

Un insano y la emperatriz

BERLIN, Marzo 6—Ayer se produjo un incidente extraño mientras se celebraba un servicio religioso en la iglesia de la guarnición de Potsdam.

Mientras los feligreses, entre los que se encontraba la emperatriz Augusta Victoria, cantaban un himno, un empleado de la oficina de estadística, llamado Franz Lukat, se puso de repente de pie, sacó del bolsillo una carta y después de leer en voz alta las primeras líneas de la misma, la arrojó á los pies de la emperatriz.

Se procedió en seguida al arresto de Lukat y, á juzgar por sus declaraciones incoherentes, parece que se trata de un insano.

El kronprinz en viaje

BERLIN, Marzo 6—Un telegrama recibido del Cairo anuncia que acaba de llegar á esa capital, el príncipe heredero Federico Guillermo, de regreso de la India. El príncipe fué recibido por altos funcionarios egipcios é ingleses.

El emperador Guillermo telegrafió al príncipe comunicándole su nombramiento para el cargo de comandante del primer regimiento de húsares de la guardia de guarnición cerca de Danzig.

Regreso del rey de Wurtemberg

BERLIN, Marzo 6—Comunican de Stuttgart que regresó hoy á esa capital, el rey Guillermo II de Wurtemberg, de regreso de la Riviera, donde ha permanecido una larga temporada.

El pueblo hizo una grandiosa manifestación al soberano.

Dividendos de Bancos

BERLIN, Marzo 6—El Banco [illegible] acaba de publicar su informe correspondiente al año 1910.

El balance es muy favorable y el directorio ha resuelto distribuir entre los accionistas un dividendo de 12 1/2 por ciento.

El Banco de Darmstadt, por su parte, distribuye un dividendo de 6 1/2 por ciento.

Centenario de la universidad de Breslau

BERLIN, Marzo 6—Han empezado en Breslau los preparativos para la conmemoración del centenario de la fundación de aquella universidad, que se celebrará en el mes de Septiembre próximo.

INGLATERRA

CONTRA LOS MISIONEROS MORMONES

Declaración de Spencer Churchill

LONDRES, Marzo 6—En la sesión celebrada hoy por la Cámara de los Comunes, varios diputados interrogaron al gobierno acerca de la actividad que están desplegando los misioneros mormones en Inglaterra y Escocia.

El ministro del Interior Winston Spencer Churchill, declaró que el gobierno si bien no ha recibido hasta ahora informaciones oficiales al respecto, sabe que los mormones hacen una activa propaganda entre diversas asociaciones de niñas y que muchas jóvenes emigran á Utah con objeto de ingresar en esa secta. El gobierno estudia la cuestión con el más vivo interés y adoptará medidas para poner fin á esa propaganda perniciosa.

CRICKET EN AUSTRALIA

Continuación del match final

LONDRES, Marzo 6—Telegrafían de Sydney que continuó hoy allí en medio de gran animación el match final de criket entre el equipo sudafricano y el australiano. Presenciaron el match más de 5.300 espectadores y Zulch fué objeto de una grandiosa ovación.

Los sudafricanos jugaron con mucho brío, haciendo grandes esfuerzos para obtener la victoria. Continuaron el segundo "innings" con el siguiente resultado.

Pegler caught por Cotter, con 26 puntos; Faulkner bowled por Cotter, con 32, Nourse caught por Cotter, con 28, Zulch bowled por Ransford, con 150, Stricker bowled por Cotter, con 12, S[illegible] not out con 2 extras 14. Agregando los 14 marcados el sábado [illegible] por Sherwell, se llega á un total de 368 por 6 wickets.

Se distinguieron especialmente, Faulkner y Zulch. El primero marcó 47 puntos en el espacio de una hora, y el segundo 150 durante cinco horas consecutivas y descansó después de los puntos 22, 39 y 69.

A TRAVES DEL SIMPLON EN AEROPLANO

Proyecto de un volador italiano

LONDRES, Marzo 6. Un telegrama de Ginebra dirigido al "Daily Chronicle" anuncia que el volador italiano Gilho intentará en breve atravesar el Simplon en aeroplano.

Gilho estudia ahora el terreno y efectúa vuelos preliminares. Esperará un tiempo favorable para llevar á cabo su arriesgado proyecto.

Mr. HALDANE, PAR DEL REINO

LONDRES, Marzo 6—En los círculos políticos circula con insistencia el rumor de que el ministro de Guerra, Mr. Burton Haldane recibirá en breve la dignidad de par del reino.

En tal caso, el nuevo lord sería el leader de los liberales en la Cámara de los Lores, en reemplazo de lord Crewe, secretario de la India, quien se encuentra enfermo.

En los círculos políticos se asegura también que Mr. Haldane, será nombrado secretario de la India y que lo reemplazará en el Ministerio de Guerra el coronel J. Seely, actualmente subsecretario parlamentario del ministerio de Colonias.

Un partido de football

LONDRES, Marzo 6—Hoy se jugó en Cardiff un partido de football organizado por la asociación internacional, entre Gales y Escocia.

El partido quedó empatado con 2 goals cada uno.

MARRUECOS

UNA IMPORTANTE SUBLEVACION

Derrota de mehallas cherifianas

PROCLAMACION DE ABDUL AZIS

TANGER, Marzo 6 — Anúnciase que acaba de estallar una grave sublevación en varias regiones del país, inclusive la de Fez.

Dos mehalas enviadas por el sultán Muley Hafid fueron derrotadas y perdieron su artillería. Tuvieron además numerosos muertos y heridos.

LONDRES, Marzo 7 (4 a. m.) Un telegrama de Tánger, que el "Daily Telegraph" publica en su número de esta mañana, anuncia que se han sublevado contra Muley Hafid casi todas las tribus entre Alkazar Kebir y Fez. Están cortadas las comunicaciones con la capital, y el sultán se encuentra aislado.

Unos oficiales franceses que habían partido de Alkazar Kebir para Fez tuvieron que refugiarse en Larache.

Agrega el despacho que las mehallas cherifianas fueron derrotadas y se retiran hacia Fez.

Finalmente, se anuncia que las tribus de la región de Alkazar Kebir [illegible] Abdul Azis, quien fué derrocado en el año 1908.

ESTADOS UNIDOS

EN LA LEGISLATURA DE NUEVA YORK

Continúa la obstrucción

NUEVA YORK, Marzo 6—Comunican de Albany, capital del Estado de Nueva York, que continúa la obstrucción en la legislatura del Estado. A pesar de la carta del gobernador, Mr. Dix, no se ha conseguido un "quórum" y es imposible proceder á la elección de un senador federal.

Los jefes de los diferentes partidos han iniciado negociaciones para llegar á una fórmula de transacción y hacer cesar la obstrucción.

GIRA DEL PRESIDENTE TAFT

WASHINGTON, Marzo 6—El presidente Taft emprenderá el jueves próximo su anunciada gira por los Estados del Sur. El viernes dará su primera conferencia ante el Congreso comercial.

Ha despertado el más vivo interés el viaje del presidente pues se lo relaciona con la campaña electoral que se iniciará en breve.

El barón de Rothschild en Nueva York

NUEVA YORK, Marzo 6—Procedente de la Habana llegaron hoy á esta ciudad el barón Edmundo de Rothschild y su esposa. Permanecerán aquí hasta el jueves próximo, cuando emprenderán viaje de regreso embarcándose para el Havre.

El general Castro en Honolulu

NUEVA YORK, Marzo 6—Un telegrama recibido de Honolulu, capital de las islas Hawaii, anuncia que llegó hoy á ese puerto, procedente de Australia, el general Cipriano Castro ex presidente de Venezuela, y partirá dentro de pocos días para San Francisco.

El general Castro se negó [illegible] á los periodistas que deseaban entrevistarlo.

RUSIA

INCENDIO DE UN CINEMATÓGRAFO

TERRIBLE CATASTROFE

NOVENTA MUERTOS

SAN PETERSBURGO, Marzo 6—Un telegrama recibido de Bologoje, ciudad de la gobernación de Novgorod da cuenta de una terrible catástrofe que acaba de producirse allí y de la cual resultaron numerosas víctimas.

Se daba una representación en un cinematógrafo, cuando estalló un incendio, el que no tardó en adquirir proporciones colosales. El fuego se propagó con una rapidez vertiginosa y en el espacio de pocos minutos envolvió todo el local. Numerosos espectadores se vieron en la imposibilidad de huir, y las llamas impedían que la gente penetrase desde la calle á salvar á los espectadores. Se reunió pronto una enorme muchedumbre alrededor del local, pero no pudo hacer nada para salvar á los espectadores, aunque oían sus gritos desesperados.

Mientras tanto en el interior del local, se desarrollaron escenas desgarradoras. Todos luchaban para salir lo más pronto, pero en vano, pues las salidas estaban igualmente envueltas en llamas.

Según las investigaciones hechas por las autoridades, murieron en el incendio noventa espectadores y otros cuarenta resultaron heridos, algunos de gravedad.

La catástrofe causó honda impresión en toda la región.

Superávit en el presupuesto

SAN PETERSBURGO, Marzo 6—El ministro de Hacienda, consejero Kokovtseff, presentó hoy á la Duma el proyecto de presupuesto para el próximo ejercicio. El proyecto arroja un excedente de doce millones de rublos en los ingresos sobre los gastos.

PORTUGAL

AGITACION EN OPORTO

A propósito de una pastoral

LISBOA, Marzo 6—Telegrafían de Oporto que reina una violenta agitación contra el obispo de aquella diócesis monseñor Antonio Barrozo, con motivo de la pastoral que acaba de publicar y cuya lectura había ordenado á los curas párrocos.

En varios pueblos de la diócesis se produjeron manifestaciones ya en favor, ya en contra del prelado. La policía secuestró cinco mil ejemplares de la pastoral la que contiene violentos ataques al gobierno y á la República. El gobierno prohibió terminantemente á los curas párrocos que diesen lectura al documento y fueron arrestados varios sacerdotes que habían infringido esa orden.

La residencia del obispo está custodiada por tropas, pues se teme que el pueblo la asalte.

UNA SUBLEVACION EXTRAÑA

RAPIDA REPRESION

LISBOA, Marzo 6—Un telegrama recibido de Arcos de Valle de Vez, pueblo de la provincia de Vianna, cerca de la frontera de España, da cuenta de un suceso extraño ocurrido allí ayer.

Los habitantes de ese pueblo arriaron la bandera republicana, destituyeron las autoridades locales y constituyeron una junta provisional proclamándose Estado independiente.

Poco después acudieron [illegible] guardias fiscales y [illegible] escuadrón de caballería. La tropa [illegible] sobre la muchedumbre y [illegible] los cabecillas de la sublevación. Las autoridades volvieron á ocupar sus puestos y el orden quedó restablecido.

CHILE

EXPEDICION A LA CUMBRE DEL TRONADOR

Exito del doctor Reichert

SANTIAGO DE CHILE, Marzo 6—Anuncian de Puerto Montt, que el doctor Reichert, de la universidad de Buenos Aires, que es un experimentado alpinista que ha hecho numerosas ascensiones en las montañas de Europa y del centro de Asia y América, acaba de realizar una expedición á la cumbre del volcán Tronador, con el fin geográfico de conocer y determinar la extensión glacial de esta región de la cordillera de los Andes.

Deseaba el explorador llegar al más elevado de los tres picos dominantes del Tronador, pero no pudo hacerlo por impedírselo una pared de granito de 30 metros perfectamente lisa, que no hubo medio de salvar.

Se acompañó para la ascensión, por dos jóvenes chilotes, uno de los cuales se resistió á seguir al ver las dificultades de la marcha, por el hielo y la nieve.

Los expedicionarios, después de vencer grandes dificultades, llegaron hasta las cercanías de la cumbre.

Durante el trayecto el doctor Reichert practicó interesantes observaciones.

En la tarde de hoy en Valparaíso, no pudo celebrarse consejo de gabinete por faltar el ministro del Interior. Tendrá lugar el miércoles ó jueves.

LA DEFENSA DEL NORTE

SANTIAGO DE CHILE, Marzo 6—En su editorial "El Diario Ilustrado" insiste en el envío de armamento y tropas al Norte, antes de que se verifique alguna sorpresa por parte del Perú, adelantándose á los propósitos [illegible]

Dice que si fuera realmente efectivo que el Perú sueña con fantásticas aventuras de sorpresa, parece lógico que conociendo que Chile ha resuelto corregir su imprevisión, quiera intentarlas antes de que los refuerzos de las guarniciones del Norte lo haga materialmente imposible.

Hay por esto conveniencia en abreviar el plazo para que se realice la determinación gubernativa.

AMISTADES Y NEGOCIOS ARGENTINOS

SANTIAGO DE CHILE, Marzo 6—En su nota editorial "El Mercurio" se refiere á los argentinos que últimamente han visitado á Chile, llevando gratas impresiones y la idea de traer capitales argentinos. Chile, dice que es una atracción veraniega de la alta sociedad del Plata.

Después de hacer notar la falta de hoteles, dice que bien viene el progreso, venga de donde viniere, y nadie ha de haber en Chile que no se alegre ante tal nueva.

Nosotros ponemos la materia prima, dice, una naturaleza que nuestros amables vecinos no tienen, ni podrán tener nunca, porque es lo [illegible] lo que no se compra con oro [illegible] el trigo y los ganados, y ellos ponen lo otro. Y de esta asociación saldrá algo útil, muy interesante y que importa progreso y agrado que ambos compartirán como buenos amigos.

BOLIVIA

GRANDES PERJUICIOS DE LA LLUVIA

Misión militar alemana

LA PAZ, Marzo 6 — El director de obras públicas, en vista de los grandes desperfectos sufridos por la línea férrea de Oruro á Viacha, cuyo reparo exigirá algunos días, tiene el propósito de establecer [illegible] en conexión con el ferrocarril de Antofagasta.

—Causa alarma á los agricultores la abundancia de lluvias no interrumpidas, desde [illegible] de Diciembre, sin haber esperanza de que cesen [illegible] mucho tiempo más.

—Se obtienen magníficos resultados en los hospitales con el específico 606.

—Se halla próxima á llegar la misión militar alemana contratada por el gobierno para la instrucción del ejército.

PERU

CONVOCATORIA A ELECCIONES

El nuevo vapor "Mantaro"

LIMA, Marzo 6 — Por medio de un bando de la prefectura se convocó á elecciones de congresales para el 25 de Mayo.

—El ministerio de Marina ha ordenado al jefe de las milicias navales del Callao que disponga que los buques de guerra y mercantes empavesen así que sea avistado el nuevo vapor peruano "Mantaro".

A bordo del acorazado "Grau" la banda tocará el himno nacional y al fondear el vapor, todas las embarcaciones menores [illegible] bandera.

—La prefectura de Lima prorrogó por 30 días el plazo para entregar las armas del Estado que tengan los ciudadanos.

Hoy falleció de un ataque [illegible] el señor Pedro [illegible] jefe de la casa Schmidt hijos.

—Hoy llegó el ministro francés, señor Joseph Delaynes, que fué recibido en la forma acostumbrada y acompañado á su alojamiento del hotel Maury.

LOS VOLADORES PERUANOS

LIMA, Marzo 6 — El fuertísimo viento de la tarde de ayer, impidió que señoritas acompañaran al volador Bielovucic en sus ascensiones. Esto dió sólo tres vuelos cortos, bajando con suma maestría.

La situación del volador Tenaud, no ha variado.

BRASIL

Nuevo ministro español

RIO DE JANEIRO, Marzo 6 — Llegó el señor [illegible] nuevo ministro español.

Fué recibido por los miembros de la legación, del consulado y asociaciones de dicha nacionalidad.

REPUBLICA ORIENTAL

EL NUEVO GOBIERNO

PROGRAMA DE LOS MINISTROS

LA EDUCACION Y LAS OBRAS PUBLICAS

Reorganización militar y naval

MONTEVIDEO, Marzo 6. El diario oficial "El Día" publica hoy un reportaje hecho á los nuevos ministros de Hacienda, Obras Públicas, Relaciones Exteriores, Instrucción Pública y Guerra y Marina.

Con el ministro de Industrias no ha sido posible entrevistarse pues el doctor Acevedo se ausentó de Montevideo, á causa de su reciente duelo.

En cuanto al doctor Manini Ríos, que ocupa la cartera del Interior no se ha creído en el caso de hacer declaraciones por el momento porque en todo lo que es fundamental, sus ideas coinciden perfectamente con el programa de gobierno expuesto con anterioridad por el presidente.

El secretario Serrato ministro de Hacienda, manifestó que de las ideas modernas procurará aplicarlas en lo posible, para innovar un poco en la materia.

En cuanto á legislación tributaria hay mucho que hacer y se hará gradualmente sin pasiones enojosas, después de largo y profundísimo estudio del complejo asunto.

El nuevo Ministro de Instrucción Pública, doctor Juan Blengio Rocca, declara que se preocupará [illegible]

[illegible] de estudios [illegible] cuanto examen [illegible] resultaran satisfactorios.

Procurará incorporar á la instrucción primaria los juegos atléticos en todas sus escuelas.

El ministro de Obras Públicas [illegible] dijo que tratará de que cada obra se realice en el tiempo mínimo [illegible] dedicará especial atención á la explotación de recursos hidráulicos de los cuales el porvenir ha de esperar grandes consagraciones. Hay varios proyectos fundamentales que esperan la sanción del cuerpo legislativo que son el canal Zabala, la canalización del río Negro y además los ríos, arroyos y todas las arterias que están vírgenes y abandonadas de la mano fecundadora del hombre.

El ministro de Relaciones Exteriores manifestó que tratará de corregir los errores del reglamento de carrera diplomática y consular que [illegible] sancionado por las Cámaras.

Otra de las preocupaciones del doctor Romeu será la de fomentar cuanto sea posible el comercio de la República. Procurará estimularlo, otorgando cuantas franquicias sean necesarias á fin de hacerlo productivo [illegible] en fuente de ingresos [illegible]

En lo que se refiere á buena armonía con las naciones amigas, el doctor Romeu se propone colaborar en la obra del gobernante, que anunció en su programa su propósito de estrechar vínculos con todos los países del mundo, sobre todo con los vecinos, cuya amistad [illegible] nacional será vigorosamente reanudada, afirmando las relaciones con naciones amigas y procurando establecer vinculaciones afectuosas con pueblos que por desconocimiento viven alejados.

El general Bernassa Jerez, á cuyo cargo está el ministerio de Guerra y Marina, cree que el ejército debe mejorar desde el punto de vista moral y físico.

Abriga la convicción de que es necesario intelectualizarlo, es decir, desarrollar sus aptitudes en un sentido mental, y convertir á los soldados en hombres sanos, fuertes y morales, por el instrumento de una educación física que tenga por base los juegos atléticos.

Con el concurso de los más ilustrados técnicos, preparará el plan de reformas, que dará proporciones de reorganización á su proyecto.

En primer término, prestará viva atención á las escuelas militar y naval.

Es un apasionado de las escuelas de tiro, y cree que constituyen una necesidad urgente, y que será obra útil preocuparse de su rápida solución.

El presidente tiene intenciones bien documentadas de contratar profesores extranjeros, á fin de que toda ciencia bélica adquirida en Europa sea incorporada al ejército. Es casi seguro el envío periódico de los alumnos sobresalientes á Europa, en donde completarán sus conocimientos, ingresando en el ejército francés, ya que él ha ofrecido algunas plazas al Uruguay.

Se aumentarán resortes del ejército formando una compañía de ciclistas sólo á título de ensayo. Se impone también la organización de una sección de ingenieros militares é incorporar al ejército la geodesia nacional como se ha hecho en todos los países.

Tratará igualmente de aumentar el número de estaciones radiográficas, destinadas á un porvenir brillante, sin contar por último el aprovechamiento [illegible] flotantes, [illegible] la actividad de una [illegible]

[illegible] militar [illegible]

[illegible] la marina no ha estudiado [illegible] que siendo necesidad [illegible] á fin de [illegible] su perfeccionamiento.

Cree que se impone la adquisición de un buque escuela, por la razón de que el ambiente es el que desarrolla al soldado sea de tierra sea de mar, [illegible]

EL DUELO WILLIMAN - BACHINI

Realizacion inminente

BASES DEL ENCUENTRO

La vigilancia policial burlada

MONTEVIDEO, Marzo 6—Hoy en los círculos políticos y sociales corría con insistencia la noticia de que se había realizado el duelo á sable entre el ex presidente doctor Williman y su ex ministro señor Bachini, agregándose que había resultado herido en un brazo el primero.

La noticia carece de fundamento hasta el momento en que telegrafío.

Los duelistas no se han batido por imposibilidad material de hacerlo, pues la policía ha recibido órdenes terminantes del propio presidente de la República de vigilarlos cuidadosamente é impedir á todo trance el proyectado lance.

La vigilancia que se ejerce alrededor de los señores Williman y Bachini y de sus respectivos padrinos, es realmente extraordinaria.

Cada uno de los ciudadanos citados tiene centenares de ojos que espían sus menores movimientos.

Cada salida de los señores Williman y Bachini, provoca una ansiedad enorme en el personal de policía.

Se cree que convencidos de la imposibilidad de burlar dicha vigilancia, traten de salir del territorio uruguayo, para realizar el lance. Es un rumor que puede tener cierto fundamento y hasta se dice que el duelo se realizará en un pueblito cercano á esa capital.

MONTEVIDEO, Marzo 6—El duelo Williman-Bachini, se realizará esta madrugada, pues parece que los duelistas y los padrinos han logrado despistar á los agentes de policía que los vigilan.

El encuentro se realizará á sable [illegible] de filo, contrafilo y punta sin exclusión de golpes y se continuará hasta que uno de los combatientes sea declarado en manifiesta inferioridad.

El doctor Williman, que es buen tirador de sable, que maneja indiferentemente con ambas manos, pidió poner [illegible] con la izquierda, pues [illegible] el brazo derecho resentido.

Los duelistas y sus padrinos habían pensado trasladarse á esa para eludir la vigilancia [illegible] y realizar el lance [illegible] doctor Williman observó que [illegible] víctima de algunos desagrados [illegible] con los [illegible] residentes en esa capital, [illegible]

Algunos diarios han sido mal informados con respecto al origen del lance asegurando que la cuestión se produjo á consecuencia de la renuncia presentada por el señor Bachini del cargo de ministro de Relaciones Exteriores en Noviembre último.

El incidente se produjo por una violentísima carta que el señor Bachini envió al doctor Williman al día siguiente de abandonar la presidencia, que colocó á éste en situación de nombrar los padrinos y batirse.

LA EMBAJADA ARGENTINA

Retorno del "Buenos Aires"

MONTEVIDEO, Marzo 6— Esta tarde concurrieron á la casa de gobierno los miembros de la embajada argentina que preside el doctor Carlos Ro[illegible]

Fué recibida en los salones de la presidencia por el presidente Batlle y altos funcionarios de Estado.

La recepción de despedida asumió esta vez los de suma cordialidad, cambiándose efusivos saludos y sinceros votos de felicidad.

La embajada se dirigió luego al muelle embarcándose en el crucero "Buenos Aires", que después de los [illegible] saludos de estilo, zarpó de regreso á esa dejando aquí las más gratas impresiones.

Los miembros de la embajada y los marinos argentinos, fueron objeto hasta el último momento de expresivas manifestaciones de aprecio y simpatía de parte de esta sociedad.

Anoche cuando aún quedaban á bordo numerosas familias, se produjo un principio de incendio en la parte de popa del crucero argentino.

El fuerte viento S.O., que soplaba, hizo que se levantaran más las llamas, lo que produjo la consiguiente alarma, y un inevitable susto para las señoras, que abandonaron el buque en forma precipitada.

Por la pronta intervención del personal de á bordo que hizo funcionar las bombas se terminó en 15 minutos con el fuego.

Concurrió el destacamento de la comandancia de marina con los elementos de incendio y los remolcadores de la casa Lussich, cuyos servicios fueron innecesarios.

El capitán del "Buenos Aires" agradeció el auxilio que se enviaba.

Los acordes de la marcha de San Lorenzo, ejecutada por la banda de á bordo, restablecieron el orden, haciendo desaparecer el temor entre las damas.

PROPOSITOS PRESIDENCIALES

MONTEVIDEO, Marzo 6—Refiriéndose á los propósitos que abriga el presidente de la República, señor Batlle y Ordóñez, dice hoy, entre otras cosas, el diario oficial "El Día", que éste ha dicho repetidas veces, que gobernará con las ideas, con el derecho, con la ley, con las instituciones y con la sinceridad.

Si dentro de ese amplio marco, en que no caben las hostilidades, cuadran para desenvolver legítimamente sus energías y aspiraciones, nadie podrá considerarse enemigo sino [illegible]

son los intereses del actual mandatario, deberán esperar de su parte una firme decisión adversaria para realizar el bien de todos, aún contra la voluntad de los que pretendan impedirlo en favor de ellos mismos.

Así dice que es la sinceridad del señor Batlle y Ordóñez."

EL GENERAL WEST Y LOS SOCIALISTAS

MONTEVIDEO, Marzo 6—Esta noche se produjo en la calle San José un violento incidente entre un grupo de socialistas y el ex jefe político, general West, quien procedió violentamente distribuyendo puñetazos y desafiando á los adversarios que se atrevieran á cumplir las amenazas de muerte proferidas contra él.

Se afirma que el general West envió sus padrinos al diputado socialista doctor Frugoni, por los conceptos que éste vertió contra él, en el recinto del parlamento.

Director del Banco de la República—Viaje de Cattaneo

MONTEVIDEO, Marzo 6—El doctor Serapio del Castillo, amigo íntimo del presidente Batlle, con quien estuvo últimamente en Europa, acaba de ser nombrado miembro del directorio del Banco de la República, en reemplazo del doctor Romeu.

—Regresó hoy á ésa el volador Cattaneo, cuyas proezas realizadas en el hipódromo de Maroñas, han dejado imborrable recuerdo.

Varios ingenieros obsequiaron esta mañana con un banquete al ingeniero Víctor Soudriers, que acaba de ser nombrado ministro de Obras Públicas.

—Fallecieron la señora Lucía de de Saint Upery, la señorita Ponce de León y el señor Juan Fulle.

CHUBUT

Captura de prófugo—Abusos en una colonia fiscal

NUEVA LUBECA, Marzo 6—Han sido aprehendidos Medina, Gutiérrez y otros, acusados como autores del último alevoso crimen que causó tanta indignación al vecindario.

Se elogia la actividad del agente Villafañe, quien persiguió á los prófugos hasta el Lago Buenos Aires, recorriendo una distancia de noventa leguas, desde la comisaría, donde les dió alcance.

Como estímulo se inició una suscripción en el vecindario para obsequiarlo.

—Continúan las quejas en la colonia San Martín, contra el administrador señor Juan Milcher, por su mal proceder.

Se dice que no pierde ocasión de molestar con malos informes á los concesionarios de lotes que no son clientes de su casa de comercio, lo que impide que puedan obtener sus títulos de propiedad.

Esto se evitaría si el administrador no fuera comerciante.

Convendría que el Ministerio de Agricultura ordenara una inspección á fin de poner término á los abusos, en defensa de los intereses de la colonia.

Movimiento de vapores—La visita de la "Sarmiento"—Carencia de aguadas en los caminos.

PUERTO MADRYN, Marzo 6—Se encuentra en ésta el vapor "Centenario".

Salió para los puertos del Sur el vapor "Mitre".

—Aparte de la solicitud dirigida por este vecindario al ministerio del ramo, se ha enviado otra al ingeniero Alercorn, firmada por toda la población, pidiendo la reserva de cuatro leguas de campo en el punto denominado La Flecha, con el fin de construir un pozo para hacer desaparecer la travesía de 12 leguas que hay allí sin aguada, y otra reserva de cuatro leguas al lado de la población para pastoreo de mulas.

El ingeniero señor Alercorn fué quien mensuró los campos de Madryn á Telsen y designó á cada siete leguas como marca la ley, una reserva de cuatro leguas para el tránsito público.

De conseguir ésto sería la salvación de esta zona, por cuanto se hace imposible hacer travesía por la escasez de agua.

—Esta población vió con agrado la permanencia de la fragata "Sarmiento", cuyo comandante fué tan amable que ordenó que desembarcara la banda de música y amenizara el corso de carnaval, con variadas piezas.

—En vista del progreso constante de este puerto, el edificio actual de la subprefectura marítima no resulta con las comodidades necesarias, pues [illegible]

[illegible]

La justicia letrada

RAWSON, Marzo [illegible]

Irregularidades policiales — Funcionarios delincuentes

[illegible]

Incidente en el corso — La confirmación del juez letrado

RAWSON, Marzo [illegible] ... quedó el corso completamente desierto.

—Se organizó una comisión que se presentará ante el Congreso nacional para pedir que no sea confirmada la elección en el cargo del juez letrado [illegible]

La mayoría de los habitantes del territorio están descontentos, pues confiaban en que el nuevo gobierno no conservaría en su puesto á dicho funcionario.

Feria de la sociedad Rural — Traslación inconveniente de un médico

COMODORO RIVADAVIA, Marzo 6 — Hoy tuvo lugar la feria de la sociedad rural.

El acto de la inauguración se celebró ante numerosa concurrencia.

Los primeros premios fueron ganados por los productos de los hacendados señores Acevedo Ramón, Máximo Abasolo, Hugo Mauson.

—Se deplora la medida del gobernador interino de trasladar á 16 de Octubre, al médico doctor Ladvocat, en las actuales circunstancias cuando el pueblo se encuentra todavía alarmado por la fiebre tifus.

La administración del territorio

TRELEW, Marzo 6—Hasta hoy el inspector de territorios, encargado de la gobernación, señor Ripoll no ha iniciado investigación alguna.

—Salieron ayer para la colonia Presidente Mitre, á visitar los campos que tienen poblados y arrendados al gobierno, los señores doctor Angel I. Villa, Julio E. Guyot, Ovidio Pecerano y Francisco Pecoraro, en el automóvil de este último. Allí piensan permanecer varios días.

PAMPA CENTRAL

Deficiencias escolares—La asimilación de los extranjeros — Homenaje á Sarmiento—El reparto de semillas.

VILLA ALBA, Marzo 6—En la escuela Rodríguez Peña de esta localidad que está dirigida por el señor Gaspar Díaz Garro, se inició el año escolar con una asistencia de ciento diez y nueve alumnos (67 niñas y 52 varones). Quedan más de treinta niños de edad escolar que no pueden asistir á la escuela por falta de bancos en el primer grado B, que tiene completado el número con cincuenta alumnos.

Se impone que el Consejo Nacional de Educación se apresure á crear otra sección del primer grado B, para evitar la vagancia y el analfabetismo tan desarrollado en los territorios.

También sería muy conveniente la instalación del cuarto y quinto grados, por haber muchísimos alumnos que no pueden adelantar sus estudios porque la escuela local sólo tiene tres grados, lo que es insuficiente.

Numerosos alumnos que no cuentan con medios suficientes para trasladarse á otras localidades, se ven obligados á repetir el tercer grado varios años, lo que es una demora y un atraso para la educación primaria.

Ha quedado en el olvido también la creación de la escuela nocturna para adultos.

El año próximo pasado cuando por iniciativa del director de la escuela, el Consejo Nacional dispuso que se inscribieran todos los adultos que desearan concurrir, la medida fué aplaudidísima, por cuanto el elemento extranjero encontraba un medio de poder incorporarse y asimilarse al país á la vez que tenía un recurso utilísimo de poder ganarse la subsistencia con más facilidad que ignorando el idioma nacional.

Los inscriptos fueron muchos, pero hasta la fecha no se sabe en qué quedó esta útil y patriótica iniciativa.

—En el vecindario se agita la idea de conmemorar dignamente el 3 de Abril, fecha designada por el P. E. para festejar el aniversario de Sarmiento.

La comisión de jóvenes que con tal objeto se ha formado, presidida por el señor Osías Salimovich se ha dirigido al director de la escuela local y á los demás profesores, pidiendo su concurso.

—Los colonos esperan con impaciencia el reparto de la semilla para poder empezar á trabajar.

Se nota que sin forrajes habrá muchísimas dificultades pues con la semilla de avena poco se adelantará.

La comisión nacional local, ha sido integrada con aplauso general con el comerciante señor Abraham Goldbery quien goza de generales simpatías entre los agricultores.

Acusación contra el juez de paz — Oficial de policía sumariado.

VICTORICA, Marzo 6 — Por haberse [illegible] para comparecer ante el [illegible] del territorio el juez de paz local señor Pedro Navarro, [illegible] se ha trasladado á Santa Rosa de Toay.

[illegible]

Las haciendas pertenecientes á [illegible]

[illegible] las haciendas fueron secuestradas [illegible]

Se hizo cargo de la comisaría el señor Fabián del Basto, quien viene con objeto de sumariar al oficial Enrique E. Malone, por su censurable actuación en el incidente que tuvo lugar entre Manuel Lagorria é Hilario [illegible]

[illegible]

SANTA CRUZ

LAS COMUNICACIONES EN EL SUR

Necesidades apremiantes

[illegible]

Los vapores de [illegible] trasportan la correspondencia hasta Punta Arenas y es demorada, en este punto, porque aquella administración da preferencia á los vapores de la compañía de Braun y Blanchard, y no la [illegible] que hace viajes á la costa argentina, en completo desconocimiento de las autoridades marítimas de esta Nación y con derecho exclusivo á los beneficios acordados por la ley.

El comercio es absorbido por Punta Arenas, debido al celo del gobierno chileno, preocupado en salvaguardar los intereses nacionales.

El correo y el telégrafo necesitan ampliaciones y atenciones especiales.

Las casillas que ocupan en toda la costa las oficinas, necesitan reparaciones y ampliaciones. Fueron construídas hace once años y no han sido reparadas jamás. El edificio ocupado por la cabecera del distrito en ésta, se encuentra en estado ruinoso; el personal de empleados es insuficiente, necesítase un refuerzo.

El jefe del distrito, señor Pietrapiana, hace honor á la administración y los inconvenientes que se observan se deben á la falta de elementos.

Se puede exigir la cooperación de la subprefectura para salvar muchos inconvenientes, pues tiene elementos para secundar los servicios de correos, beneficiándose á sí mismo.

RIO NEGRO

El canal de irrigación

CHOELE CHOEL, Marzo 6 — Por error de un informe la comisión del canal no recibe la subvención nacional desde Diciembre de 1909 hasta Enero de 1910, lo que perjudica grandemente, pues por faltarle fondos no se hace la limpieza del canal, ni se cavan los bancos de la boca-toma. Tal estado sigue acarreando grandes perjuicios á la agricultura.

La cooperativa de irrigación en dos años que hace que funciona, no ha movido aún una palada de tierra para hacer canales. En cambio algunos socios lo hacen particularmente.

Ventas de uva — El canal de riego— La alfalfa

ALLEN, Marzo 6 — Las primeras ventas de uva se efectuaron al precio de doce pesos el quintal métrico, puesto en la bodega.

Se empezó en algunas chacras el cuarto corte de la alfalfa.

—Gracias á los trabajos realizados á tiempo en la boca-toma del canal nacional, de riego por la comisión administradora del mismo sigue lleno de agua con un máximo caudal ahora que los ríos vienen bajando mucho.

—Para Buenos Aires salió el señor Marcelo Costa Paz.

De Buenos Aires llegaron el doctor Miguel Piñeiro Sorondo y su señora Celina Sorondo Pearson de Piñeiro Sorondo.

Incendio de un depósito—Trasportes en viaje

SAN ANTONIO OESTE, Marzo 6—Se incendió en ésta un depósito de mercaderías de la casa de Lorano, Polesta y Cía., causando pérdidas calculadas en seis mil pesos.

El incendio parece ser casual.

—Como único festejo del carnaval se celebró un baile en el Café París.

Concurrieron distinguidas familias de la localidad.

—Salieron para ésa los trasportes "10 de Mayo" y "Azopardo".

NEUQUEN

Cambio policial desacertado — Epidemia en las haciendas

NORQUIN, Marzo 6—Descontento general provocó la orden del gobernador sacando al subcomisario de Villa Mallín.

Esta medida no sólo es contraria abiertamente á la ley, desde el momento que designa aquel paraje para asiento de la subcomisaría, sino que deja también abandonado á un centro numeroso de población, que por su situación topográfica queda aislado por las nieves todo el invierno; situación que en años anteriores originaba frecuentes asesinatos, robos y toda clase de delitos que quedaban impunes, como ocurrirá ahora, sino dejan sin efecto esta inconsulta medida que acusa ignorancia de las necesidades más sentidas del departamento.

El vecindario piensa dirigirse al ministerio en tal sentido.

—Sigue la mortandad de haciendas por efecto de la sequía prolongada y la epidemia de carbunclo.

Las transacciones con Chile están completamente paralizadas.

MISIONES

Diversas noticias

POSADAS, Marzo 5 — Terminó el carnaval con muchísima animación.

Los bailes dados en los salones del Club Social y de Artesanos así como el corso, estuvieron concurridísimos.

Hubo reuniones de disfraz y familia en casa de las familias Hernández y Rebollo que terminaron á las 4 de la madrugada.

Llegó el nuevo fiscal letrado doctor Severo González acompañado de su familia.

—Hoy llovió copiosamente.

ENTRE RIOS

Irregularidades ferroviarias

ROSARIO TALA, Marzo 6— Cada día se hace más intolerable el mal servicio de la empresa del ferrocarril de Entre Ríos.

Las cargas por insignificantes que sean llegan á los 15 ó 20 días de atraso.

Algunos comerciantes me han mostrado cartas despachadas de esa con fecha 18 de Febrero pasado [illegible] en esta estación donde se encuentran.

Se creía que la inspección nacional prestaría atención á las justas protestas que se formulan á diario en el libro de reclamaciones.

Sin embargo, tengo á la vista una formulada con fecha 7 de Diciembre pasado sin que conozca el interesado resultado alguno de la inspección [illegible]

Las escuelas nacionales

[illegible]

Cambios judiciales—El Colegio Nacional

URUGUAY, Marzo 6 [illegible]

[illegible] rosos, no era posible que continuaran como en años anteriores.

Se ha hecho una nueva sección en cada uno de los tres primeros años.

El número de matriculados hasta [illegible]

—Con todo brillo se clausuraron anoche los corsos de carnaval.

Entre los vehículos adornados se destacó uno que representaba un cisne, que iba ocupado por las niñas de Roco, Nogueira y Pérez, á quienes se le adjudicó el primer premio.

La oficina de correos — Anuncio de una medida injusta

PARANA, Marzo 6—Es objeto de vivos comentarios en todos los círculos, la noticia trasmitida por un corresponsal de esa capital, informando que el director general de correos y telégrafos no ascenderá al cargo de jefe de este distrito al señor Prudencio Aguilar, actual inspector regional del mismo fundándose en que no tiene la suficiente antigüedad y en la diferencia de sueldos entre ambos puestos, 200 y 350 pesos mensuales.

Se pone en duda la noticia, por cuanto es público y notorio que Aguilar ingresó á la administración el año 1881, como mensajero, escalando los puestos superiores, uno á uno, llegando á inspector regional con trescientos pesos, puesto que desempeña desde 1906.

Pocos funcionarios de la administración de correos y telégrafos gozan de mayores simpatías entre el público y el personal á sus órdenes.

Entre éste es vivo el desaliento que ha producido la noticia, pues desde hace años el ascenso á jefe de distrito del señor Aguilar se consideraba como un hecho.

Sin embargo se confía en que el director de correos hará obra de verdadera justicia.

CORDOBA

Las fiestas de carnaval—Oficinas acéfalas—Los servicios del ferrocarril al Pacífico—Irregularidades toleradas.

BUCHARDO, Marzo 6—La animación se mantuvo igual y las batallas de serpentinas no dieron tregua un momento.

En los corsos han desfilado, entre las aclamaciones del público, un costosísimo "cisne", un "chalet" muy bien construído y un hermoso "vapor", tripulado por una bulliciosa marinería. Había, además, varios carruajes muy bien adornados.

La comisión de festejos de carnaval discernió premios á los mejores vehículos adornados, como también á la mejor máscara.

Con un baile se clausuraron las fiestas, que estuvo muy concurrido.

—La escuela nacional inauguró las clases.

—El gobierno de la provincia parece que no diera importancia al asunto de las vacantes que desde hace siete meses existen, de expedidor de guías y subreceptor de rentas.

Es general la protesta de los estancieros, por los perjuicios que les causa, ya que para sacar guías tienen que ir á Italó, distante siete leguas.

—Excelente impresión ha causado á los estancieros y comerciantes de este pueblo, la abolición del impuesto á la exportación de frutos del país, que acaba de decretar el ministerio de Hacienda de la provincia.

Como si no fuera insuficiente la irregularidad con que llegan y salen los trenes de pasajeros y de carga al extremo de que los horarios van resultando letra muerta, y como si no bastara el pésimo servicio telegráfico y la insuficiente cantidad de vagones [illegible] la empresa del ferrocarril al Pacífico quiere todavía recalcar más su actitud postergando, indefinidamente la construcción del edificio que tiene la obligación de hacer, en sustitución de la casilla de madera y zinc actual, más propia de los arrabales de una capital que de la estación Buchardo, término de dos líneas férreas y fuente de recursos importante de dicha empresa, como que le produce, entre cargas, pasajeros y telégrafo, alrededor de medio millón de pesos anuales.

El actual edificio de la estación carece de toda clase de comodidades para el público y para los empleados. Estos últimos tienen que trabajar como "embretados". Tal es la estrechez de los diversos tabiques en que se divide la casilla, en que se sufren todas las inclemencias del tiempo.

Este estado de cosas va á ser objeto de una queja hecha en debida forma en el libro de la estación, la que no se atendió como era debido, y por cuya causa y por las complacencias oficiales al hacer cumplir las leyes, la empresa del ferrocarril al Pacífico hace lo que más le conviene, que es dejar las cosas como están.

Y para colmar la medida de lo soportable ahí tiene la empresa del ferrocarril al Pacífico, la calle de Circunvalación á la estación cada vez más intransitable, debido á que nunca se ha preocupado de arreglarla, ni de hacer los desagües de la misma hoy obstruídos por los terraplenes de sus vías.

Hace dos años que la comisión municipal viene insistiendo ante la empresa para que arregle la calle de Circunvalación, que pertenece al ferrocarril como también para que haga los desagües, y hasta la fecha no ha [illegible] contestar [illegible].

De su establecimiento La Angelita salió de viaje á ésa la familia del señor Emilio Merello.

Exoneración de empleados policiales — Las clases escolares—Candidatos á legisladores.

CORDOBA, Marzo 6 Se exoneró á Ricardo Alvarez, oficial inspector de policía de la capital, por razones de mejor servicio.

Por igual causa se exoneró á Simón [illegible], subcomisario.

—Se abrieron las escuelas provinciales.

En el Colegio Nacional siguen los exámenes de ingreso y aplazados. Las clases se abrirán el 15 del corriente.

En las escuelas normal y nacional [illegible] se iniciarán las clases [illegible] de no estar terminado el edificio.

Empiezan á regresar las familias de los veraniegos.

—En Santo Domingo, departamento [illegible] se proclamó la candidatura [illegible] Real para senador. [illegible] Pablo Rueda, presidió la asamblea.

De [illegible] comunican que se celebró una reunión de los vecinos que [illegible] la candidatura del doctor Díaz [illegible] diputado.

Los candidatos á diputados por [illegible] trabajan activamente.

Irregularidades ferroviarias—Los caminos públicos y los intereses privados

VILLA DEL ROSARIO, Marzo 6—Desde hace mucho tiempo se nota la falta de vagones en este ramal del ferrocarril Central Argentino.

Por más que se hacen reclamaciones al jefe de estación éste no las atiende.

Es preciso tomar algunas medidas á fin de que sean atendidas, pues los [illegible] reciben perjuicios por esta causa.

[illegible] el jefe político gestione [illegible] varios caminos, entre ellos [illegible] conocido por el [illegible], que es directo [illegible] de beneficio para [illegible] á muchos. [illegible] que no se confirme [illegible]

Suicidio de un sobrestante—La escuela nacional

[illegible], Marzo 6—Se suicidó el [illegible] sobrestante de [illegible] arreglo de caminos [illegible] el gobierno nacional.

[illegible] causa atribuir el [illegible] el 10 del corriente, [illegible] de esta localidad.

El carnaval pasó completamente inadvertido.

—No ha llegado todavía el director nombrado para esta escuela nacional.

—Se terminó el arreglo del camino [illegible]

Es de necesidad arreglar otros caminos de acceso á ésta, que son intransitables.

La policía y la Unión Comunal

MARCOS JUAREZ, Marzo 6—Se trasmitió un telegrama al gobernador de la provincia, firmado por miembros del comité Unión Comunal Democrática, felicitándole por el correcto é imparcial comportamiento de la policía de la localidad en el acto electoral de ayer.

Esta es la agrupación que resulta triunfante en dichos comicios.

Precios de las haciendas

DE LA SERNA, Marzo 6 — Los señores Viera Hnos. vendieron al frigorífico La Blanca, quinientos novillos de dos años y medio, á ciento ocho pesos cada uno.

CATAMARCA

LAS ELECCIONES DE LEGISLADORES

Protesta de los independientes

CATAMARCA, Marzo 6 — Como oportunamente informé, la oposición no se presentó ayer en las elecciones de legisladores, practicadas en varios departamentos de la provincia; pero en Capayán lo hizo un comité independiente, que sostenía la candidatura del señor Ismael Molina, el que se retiró de los comicios elevando una enérgica protesta al Ministro del Interior.

Dicen en ella que protestan de los actos de presión con que el oficialismo ha impedido desde el primer momento la contienda electoral y la acción libre del pueblo al ejercer sus derechos de ciudadanos.

Un piquete de tropas armadas recorrió la población, llevando el temor á los espíritus de los pobladores.

Se citan entre las autoridades que se inmiscuyeron en la elección al comisario del departamento, Floridor Agüero, al oficial inspector Mardonio Tola, Carlos Barros, Manuel Barros, Lojo Barros, Enrique Carrizo, Ramón Mercado, empleados policiales, Guillermo Pérez, [illegible], inspector de rentas José [illegible], inspector de las escuelas provinciales Bernardo [illegible] y de las escuelas nacionales Lorenzo Vergara.

Estos elementos y los piquetes de soldados armados á remington colocados [illegible] atrios dicen que [illegible] del sufragio [illegible] en sus declaraciones por el P. E. [illegible]

Basta decir que las mesas receptoras han sido [illegible] por el mismo jefe de policía señor Osvaldo Olmos, que mandaba en esos momentos numerosas tropas de guardia provincial.

Los firmantes piden garantías para sus [illegible], y dicen que el orden y la tranquilidad de la provincia reclaman la intervención del poder federal en Catamarca.

Firman el despacho los señores.

Antonio [illegible], presidente; Dolores Herrera, [illegible], vicepresidentes; [illegible], tesorero; Teodomiro [illegible], Isauro Molina, secretarios; [illegible] Terán, Sebastián Barros, [illegible] Machado, Ramón Herrera, Angel M. [illegible], Desiderio Herrera, Angel [illegible], Nicolás Centeno, [illegible] Barros, Luis Villafañe, Francisco Barros [illegible], Manuel Rojas, Rosendo Santillán, vocales.

—Hoy tuvo lugar la apertura de las clases en el colegio nacional.

—Continúa [illegible] el personal docente de las escuelas normales.

Escuela nacional sin profesores—Las elecciones en la campaña

CATAMARCA, Marzo 6 — A pesar de estar funcionando las escuelas de artes y oficios con un total de 170 alumnos, el ministerio no ha hecho los nombramientos de profesores, con lo que perjudica notablemente la enseñanza.

—En los departamentos de Pomán y Ambato, únicos de los que faltaban por conocer los resultados de las elecciones se sabe que votaron en el primero por el profesor Inchausti 171 y en el segundo 200 por el señor Mardonio Molas ambos candidatos situacionistas.

Elección de un diputado

TINOGASTA, Marzo 6 — Con todo orden y votando en diez mesas de las once que componen el registro electoral, se llevó á cabo la elección de un diputado por este departamento.

Resultó electo el señor Floridor Orihuela, candidato de la situación.

Sufragaron doscientos sesenta y seis ciudadanos obteniendo el electo doscientos sesenta y un votos.

LA RIOJA

Nuevo juez de paz

CHILECITO, Marzo 6 — A propuesta del concejo deliberante municipal de esta ciudad, el gobierno nombró juez de paz de este departamento, al señor Juan de Dios Lozada.

Irregularidades ferroviarias

RIOJA, Marzo 6 — Ampliando el telegrama anterior referente al mal servicio del ferrocarril Argentino del Norte, diré que los coches de pasajeros que hacen el recorrido entre ésta y Chilecito, ordinariamente están bastante desaseados y á varios de las ventanillas les faltan las cortinas que atajan los rayos solares.

Con los calores de la estación la temperatura dentro de los coches, se hace insoportable por tal circunstancia.

SALTA

Elecciones sin votantes — Grandes lluvias é inundaciones

SALTA, Marzo 6. Las noticias recibidas de la campaña, informan que en el simulacro de elecciones de legisladores, efectuado ayer en toda la provincia, triunfó sin oposición el oficialismo, pero lo hizo vaciando los registros porque á los atrios no se arrimó ningún sufragante, como los electores pertenecen á grupos adversos al [illegible], esto aumentará más el disgusto entre oficialistas.

Anoche hubo una gran tormenta de agua que duró tres horas.

Las calles quedaron llenas de agua á causa de que las bocas de tormenta eran pocas para dar salida al líquido.

El corso que debía tener lugar anoche en la plaza Nueve de Julio, se suspendió [illegible] efectuarse esta noche.

SANTIAGO DEL ESTERO

Las elecciones provinciales—Excesos del oficialismo

SANTIAGO DEL ESTERO, Marzo 6— El comentario del día lo constituye el proceder del oficialismo en el acto electoral de ayer.

Se hace notar que ante el peligro [illegible] casi imposible, de una derrota, puso en juego los medios y recursos ilegales y punibles de que se ha valido en todo tiempo para el logro de sus fines políticos.

También en [illegible] ocurrió aquí el señor Baltazar [illegible] fiscal del comité Independiente y corresponsal de un diario [illegible] fué rechazado por las mesas [illegible] el carácter que investía.

Así han conseguido [illegible] los registros para contrarrestar la inmensa mayoría de los [illegible] que tenía la oposición en Quebrachos y Ojo de Agua [illegible] forman una sola sección electoral.

TUCUMAN

Persecución á los radicales — El departamento de irrigación

TUCUMAN, Marzo 6 — Comunican de Villa Alberdi que los miembros del partido Radical de ese punto, vienen siendo víctimas de persecuciones por parte de las autoridades.

—El doctor Leandro Rivas Jordán, fué nombrado catedrático de la Escuela Sarmiento, designación que causó buen efecto.

—Se denuncia que en el departamento de irrigación se observan pro[illegible]

CORRIENTES

Desaciertos municipales—Movimiento de protesta

SANTO TOME, Marzo 6—Cada día que pasa es mayor el desastre municipal, y los ediles no pierden oportunidad para cometer torpezas.

Cuando los carniceros aumentaron el precio de la carne, ninguna medida tomó la municipalidad, y fué tan injustificada el alza, que apenas duró un mes.

El riego de las calles es de lo peor que imaginarse pueda. Cuesta un sentido al tesoro municipal, pero el vecindario, se ha negado en su mayoría á pagar el impuesto.

La municipalidad aprobó una nueva tarifa para los coches, aumentando al doble la que estaba en vigor.

Lo que más irrita al pueblo es que el presidente municipal es propietario de coches de alquiler.

El vecindario se prepara para hacer una protesta pública y pedir la renuncia á los municipales.

Si esta municipalidad continúa seis meses más, le costará al vecindario muchos miles de pesos, cuando se trate de enderezar lo que está haciendo mal.

—Han terminado las fiestas de carnaval, que han estado animadas como pocos años se ha visto.

En los centros sociales se han dado espléndidos bailes.

Nueva vía férrea — Irregularidades judiciales

CORRIENTES, Marzo 6 — Informes que se tienen en ésta, hacen saber que la vía del ferrocarril Dodero, en construcción en la parte que debe unir á San Luis con General Paz se halla terminada y que la habilitación se hará en breve para el trasporte de mercaderías.

—Noticias del Chaco, hacen conocer los procedimientos irregulares que adopta el juez letrado de ese territorio, en la causa que por desacato á la autoridad, se sigue al obrero Pedro Biotti y á otros, en la que, á pesar de haber solicitado hace quince días la excarcelación de los detenidos, hasta ahora no ha nombrado fiscal "ad-hoc", no obstante tener por ley general, el término perentorio para resolver en semejante pedido.

ACTUALIDAD

El ministerio de Obras Públicas y el gobierno santiagueño

La controversia mantenida entre el Ministro de Obras Públicas de la Nación y el gobernador de la provincia de Santiago del Estero, sobre jurisdicción de ferrocarriles, ha terminado, como se sabe, con la intervención del Ministro del Interior, á nombre del Ejecutivo y con explicaciones del mandatario santiagueño.

Los documentos finales de estos últimos funcionarios, documentos que han cerrado el debate en forma bien singular son conocidos del lector. El Ministro del Interior hace notar en el suyo al gobernador de Santiago, que la nota de éste devolviendo la del Ministro de Obras Públicas, es irrespetuosa para el Ejecutivo pues que el doctor Ramos Mejía lo representaba en la comunicación devuelta. Y el gobernador santiagueño, ante tal declaración y las reflexiones del ministro doctor Gómez acerca de las posibles consecuencias si aquel mandatario no modificaba la naturaleza de su nota, dió las explicaciones pedidas, acentuando su sumisión que no es la que corresponde á los jefes de Estados autónomos en una República federal.

Sin que en nada se pudiera sentir ofendida la necesaria cortesía y cordialidad de relaciones entre ambos gobiernos, el de Santiago del Estero debió haberse mantenido firme en sus doctrinas, que son las verdaderas. Con ello se habría salvado incólume el principio de la autonomía provincial, invocado con justicia por el doctor Argañaraz en defensa de las sanciones constitucionales de su gobierno.

Las consecuencias de tal actitud nunca pudieron ser mayores en caso extremo que la caída del gobierno por él dirigido, pero esa caída le habría llenado de prestigio, y habría salvado el principio de la autonomía santiagueña, cuyos fueros han quedado ahora deprimidos.

Si el Ministro de Obras Públicas representaba al Ejecutivo en la carta devuelta por el gobernador, el contenido de esta debía también representarlo. De consiguiente, si á juicio de aquél, el gobernante debía modificar su contestación, debió modificarse previamente el documento que la motivó. Si los ministros, representando al Ejecutivo, yerran como en el caso del de Obras Públicas, no hay por qué solidarizarse con tales errores, y exigir respeto y consideración para éstos, en forma de imperativo mandato, más ó menos suavizado por la frase.

En la nota del 23 de Enero próximo pasado, dirigida por el doctor Ramos Mejía al doctor Argañaraz, después de discutir el punto en cuestión, el ministro termina con el siguiente párrafo, que nada tiene que ver con la materia en debate, pero que autoriza la severa censura.

"No está dice, afectado el 'decoro' de esa provincia, como V. E. lo afirma, ni lo estaría en el caso de hacer ella misma la solicitación aludida, porque cuando el Congreso de la Nación les acuerda subsidios ó otros beneficios para promover su bienestar ó progreso no olvida el decoro de los Estados. La provincia de Santiago no es una entidad separada y soberana, es uno de tantos miembros del organismo que se ha constituído para el gobierno y administración del pueblo argentino, y se aviene mal esa actitud de V. E. con los empeños que en estos momentos pone su representante para conseguir la entrega de subsidios votados por cantidades de [illegible], con lo que quedará calificado el hecho por la propia declaración del primer magistrado de aquel Estado."

Este largo período, incrustado en un documento oficial á nombre del Ejecutivo tendiente á dilucidar asuntos constitucionales en controversia con el jefe de un estado federal es un período fuera de tono y de lugar, aceptable y hasta tolerable en el protocolo de la cortesía, de la corrección, de la seriedad y de la altura en que deben mantenerse en palabras la doctrina del gobierno.

El mandatario santiagueño que inició bien y sostuvo serenamente la defensa de la autonomía de la provincia ha hecho á ésta un flaco servicio no manteniéndola precisamente en los instantes en que más la necesitaba. Ha perdido él, ha perdido Santiago y ha perdido la buena doctrina constitucional. Ese es el final, que lamentamos.

El Ministro del Interior circunscribió su intervención en el asunto—que por otra parte, no aparece justificada—á la reclamación del respeto y sumisión que deben los gobiernos provinciales al federal. Habría sido de desear que se contrajera principalmente al motivo del incidente, esto es, á dilucidar la doctrina constitucional, para sentar jurisprudencia sobre las facultades y prerrogativas de la provincia para promover sus progresos dentro de la jurisdicción.

Como consecuencia de ese desvío del conflicto, éste concluye con una demanda imperativa de homenaje y con un tristísimo acto de sumisión.

La administración escolar bonaerense

En números anteriores hemos hecho notar el desorden existente en la administración escolar de la provincia de Buenos Aires, cuyos recursos no son gestionados con la regularidad debida, á pesar del alto presupuesto ocasionado por las grandes exigencias educativas de la provincia. [illegible]

[illegible] les de pesos, descendido unas veces y aumentado otras, después de considerarse impracticable el formulado por la dirección de escuelas para el presente año, está revelando que no se tiene en la administración escolar un concepto fijo de sus recursos y de los gastos exigidos y á realizarse por la educación del pueblo.

La gravedad del dato publicado, referente al abandono de los bienes inmuebles de la instrucción primaria, propiedades que no producen por esa causa sino la séptima parte de lo calculado, concuerda con la negligencia de la dirección de escuelas en el cobro del 5 por ciento de las entradas municipales, calculado en pesos 450.000 de los cuales sólo se han cobrado 97.922.98 pesos en 1910.

Respecto á los inmuebles de la administración escolar, los cargos puntualizados dejan una impresión bastante desagradable. "Existe en la dirección de escuelas, decíamos últimamente, una oficina de propiedades, que no sabe, á punto cierto, cuáles son los inmuebles de la dirección, ni á quiénes están arrendados, ni por qué suma, ni se preocupa de llevar cuenta de arrendamientos que tampoco lleva en forma regular la contaduría, pues emplea en ello libretas como en la contabilidad de un modesto almacenero de los suburbios".

Hasta hoy, sin embargo, la administración escolar bonaerense no se ha apresurado á explicar á la opinión, las causas de este desorden que afecta intereses tan sagrados como son los de la cultura primaria. Supusimos en el primer momento que lo haría por tratarse de un asunto de verdadera trascendencia en el que están interesados no sólo los padres de familia y el magisterio que ejerce en la provincia, sino los contribuyentes á la formación permanente de la renta escolar, y el gobierno de aquel importante Estado.

La buena marcha de las escuelas reposa, invariablemente sobre dos bases, una administrativa y otra técnica. El consejo de educación de Buenos Aires, no puede vanagloriarse de su naturaleza profesional. Su dirección no es técnica de manera que adolece de entendimiento en el rumbo que debe seguirse. A esto se debe en mucho la resistencia organizada y fuerte de los educadores de la provincia al servicio de la cultura oficial.

Pero la deficiencia directiva en el campo de la técnica escolar, pudo haber sido atenuada con una administración diligente y escrupulosa de los caudales pertenecientes á las escuelas. No ha resultado así. De suerte que el organismo educativo primario de la importante provincia tropieza en su desarrollo con el debilitamiento de sus dos factores sustanciales: la dirección profesional, especialista, capaz de orientaciones fijas y sabias y la administración correcta, regular y previsora.

Es urgente la normalización de aquel estado de cosas.

REVOLUCION DEL PARAGUAY

SUSPENSION DEL TRAFICO FLUVIAL

LA RECLAMACION ARGENTINA

ENTREGA DE LOS BUQUES

INICIACION DE LAS HOSTILIDADES

ENCUENTRO EN CAI PUENTE

PELEA DE LAS AVANZADAS

Numerosos muertos y heridos

LOS PRIMEROS INFORMES

SITUACION DEL GOBIERNO

ABANDONO DE HUMAITA

PLAN DE LOS RADICALES

Los informes que anoche recibimos de nuestros corresponsales, hacen conocer que se han iniciado los encuentros entre las fuerzas combatientes en el Paraguay entre las avanzadas destacadas en Cai Pué, en la región de Misiones.

Las versiones son contradictorias respecto de sus resultados, pero sean cualesquiera éstos, no puede conceptuarse como decisivos en ningún sentido desde que no ha entrado todavía en acción el grueso de los ejércitos.

Por lo demás, debe considerarse grave la situación por parte de los elementos extraños á la lucha, por cuanto ayer la compañía Mihanovich recibió orden del comercio de la Asunción de que sea demorada en ésta toda carga que llegue de Europa con ese destino, lo que viene á paralizar el movimiento con dicho país.

EN LAS ESFERAS OFICIALES

En el Ministerio de Relaciones Exteriores se recibió ayer un telegrama del encargado de negocios argentinos en el Paraguay, en el que da cuenta de haber presentado al gobierno de ese país la reclamación ordenada con motivo del apresamiento de buques argentinos.

Dice el encargado de negocios que como consecuencia de la reclamación, el gobierno paraguayo ha devuelto los tres buques de que se había apoderado, los que se encuentran ahora en el puerto de la Asunción, á disposición de la empresa de navegación propietaria de los mismos.

En cuanto á los buques argentinos de que se han apoderado los revolucionarios, el gobierno paraguayo se encuentra en la imposibilidad material de satisfacer la reclamación argentina, porque carece de elementos para apoderarse de ellos.

El Ministro de Relaciones Exteriores, á quien hemos interrogado sobre la actitud que asumirá el gobierno para recuperar esos barcos de bandera argentina guarda al respecto una prudente reserva.

Es, sin embargo, indudable que el jefe de la escuadrilla argentina que de un momento á otro llegará á las aguas paraguayas, lleva instrucciones al respecto.

No sería difícil adelantar que alguno de los buques de guerra de esa escuadrilla se dirigirá al Alto Paraguay para exigir de los revolucionarios la inmediata entrega de los barcos apresados.

En el Ministerio de Marina no se ha recibido ninguna información en el día de ayer, sobre los buques en viaje al Paraguay.

Se calcula que hoy á las 3 p. m. fondearán en la Asunción el cañonero "Rosario" y la torpedera "Thorne".

El Ministro de Guerra general Vélez conferenció ayer con el Ministro de Marina. Se guarda estricta reserva sobre lo tratado. No obstante se asegura que se habló sobre los actuales sucesos paraguayos.

INFORMACIONES POR TELEGRAFO

Formosa, Marzo 6 — Esta noche parte para Pilcomayo el subteniente del 9 de caballería Luis M. Denis al frente de un destacamento compuesto de un sargento y 7 hombres. [illegible] el subteniente [illegible] con igual número de fuerzas.

Llevan ambos la misión de resguardar las costas y disolver los grupos armados, en el caso de que se formen en territorio argentino.

Un vapor del ministerio de Obras Públicas fué detenido en aguas paraguayas, para efectuar averiguaciones.

LA FLOTILLA ARGENTINA

Formosa, Marzo 6 Llegaron los buques de guerra argentinos "El Plata" y "Thorne".

El jefe del primero conferenció con el gobernador.

Esta noche siguen viaje á la Asunción.

—La señora del señor Eduardo Schaerer pasó á la Asunción. Las autoridades [illegible]

se plegó á la revolución con los tenientes Salinas, Barboza, Valdez y Zúñiga, las tropas á su mando, armas y caballadas.

—Los vapores "Posadas" y "Ñeembucú" están en Humaitá con objeto de trasportar la guarnición de dicha plaza á la Asunción.

CHOQUE EN CAI PUENTE

Las tropas gubernistas, al mando del capitán Gómez, atacaron hoy las avanzadas del cuerpo revolucionario que está al mando del capitán Brizuela y que forman la vanguardia de la división revolucionaria de Misiones y Encarnación, que se han unido.

El combate tiene lugar en Cai Puente, y hace tres horas que se pelea.

Los revolucionarios están atrincherados en Cai Puente y oponen una resistencia desesperada á las fuerzas gubernistas, que son superiores en número, pues Gómez recibió refuerzos en los últimos momentos del grueso del ejército que comanda el ministro de Guerra comandante Golburu.

Brizuela manda la vanguardia revolucionaria acampada en Santa Rosa.

MANIFESTACIONES RADICALES

Formosa, Marzo 6 — Entrevisté á un personaje del partido Radical, estrechamente vinculado al ex presidente señor Gondra, que estaba de paso en ésta, y me dijo que no era posible seguir la marcha del movimiento de acuerdo con las informaciones diarias de la Asunción ó de los corresponsales que allí tienen los diarios de esa capital, pues allí se oculta la verdad, por unos intencionalmente, y por otros, por temor á ser víctimas de venganzas de los hombres del gobierno, embarcados en un tren de violencias que ha sembrado la alarma y el terror en hogares respetables.

Con excepción del doctor Domínguez, ministro de Justicia, de reconocida honorabilidad, el resto de los dirigentes, dice que no inspiran ninguna confianza y su acción, en estos momentos, no es sino la continuación de toda una tradición política poco envidiable.

Algunos de ellos, como el que desempeña la cartera de Hacienda, y el señor Cipriano Ibáñez, son personalidades improvisadas por las circunstancias del momento, y la carencia de elementos de valor real, y que por su misma falta de personería cometen ó sancionan las mayores iniquidades, sin temor de responsabilidades futuras.

El que suscita críticas acerbas por su situación, dice que es el ministro de Relaciones Exteriores, doctor Páez, á cuya intemperancia se deben gran parte de los conflictos actuales con la Argentina, y en él no se justifica nada, dada su preparación y el haber actuado largos años al frente de legaciones.

Con su actitud presente, dice que reniega de su tradición y de los ideales que ha suscripto como publicista y que puso en práctica durante la dirección del partido Cívico.

Políticamente dice, que la muerte del doctor Páez, y puede considerarse terminada su carrera política.

A pesar de lo que dicen los voceros del gobierno, éste dice que ha entrado en el período agónico y en el plazo de un mes habrá caído, con satisfacción unánime del pueblo paraguayo, que ansía el término de este estado de cosas.

El movimiento revolucionario domina las zonas del Norte, Encarnación y Misiones, y las avanzadas merodean por los pueblos cercanos á la Asunción, como lo demuestra el hecho de que continuamente se corta la línea telegráfica del ferrocarril á Encarnación y se levantan las vías, dificultando el movimiento de trenes.

El plan revolucionario viene realizándose metódicamente, salvo algún fracaso, que se salva inmediatamente.

Los dirigentes del movimiento, tratan de cercar al gobierno en el radio de la capital con el fin de evitar grandes efusiones de sangre.

Contrastando con lo que hacen los jefes gubernistas, los revolucionarios evitan en lo posible causar perjuicios á los hacendados y llevan cada jefe de zona una administración ordenada con el fin de resarcir las pérdidas por haciendas, etc., que se toman para la mantención de la tropa.

Manifestó que no podía entrar en consideraciones sobre el estado de las cosas en el Sur, por razones que se explican por sí solas; pero cita este dato significativo tan elocuente que no necesita comentarios, el coronel Jara, convierte las entradas de aduana en giros á oro, á su nombre y del ministro Ibáñez su íntimo amigo, á orden en un término de seis meses ha llevado desde la dirección del semanario "La Capital" á un ministerio de Hacienda y lo pasa sucesivamente, á [illegible] de formarlo á una diputación y á la presidencia.

La situación económica de la capital [illegible] que es intolerable.

[illegible] precios de los artículos de consumo [illegible] por las nubes, y las clases [illegible] sin trabajo, lo que puede [illegible] disturbios.

[illegible] desconfianza en la guardia [illegible], y el presidente no se considera seguro, sino en su residencia [illegible] cuartel de artillería.

Los partidos Cívico y Colorado [illegible] una actitud expectante, á [illegible] de las versiones circulantes de [illegible] al gobierno.

Hasta aquí, las declaraciones del personaje de referencia.

ESPERANDO COMBATES

Ituzaingó, Marzo 6 — Probablemente hoy será atacada la plaza de Villa Florida por fuerzas salidas de la Asunción al mando del mayor Olivera.

De San Ignacio salió el teniente coronel Mendoza, con fuerzas revolucionarias para reforzar esa plaza.

En San José Mí tienen noticias los revolucionarios de que viene un buque con fuerzas gubernistas con orden de tomar ese puerto, con cuyo motivo se nota gran actividad en las fuerzas de la revolución allí destacadas.

EL PRIMER ENCUENTRO

Posadas, Marzo 6 — Ayer llegó un chasque de Cai Puente, lugar distante cinco leguas de Encarnación con una larga receta de medicamentos é instrumentos de cirujía, que fueron mandados comprar á Posadas por el médico, doctor Aguero, anunciando que allí se libró un combate entre las fuerzas del gobierno y los revolucionarios.

Corre el insistente rumor de que en dicho encuentro hubo numerosos muertos y heridos, y que triunfaron las fuerzas adictas al presidente Jara.

Este rumor parece confirmarse con el hecho de que numerosos cabecillas revolucionarios de Encarnación llegan en estos momentos emigrados á ésta.

—Hoy vinieron á ésta el jefe de las fuerzas revolucionarias de Encarnación, mayor Justo Escobar y el administrador de la aduana, señor José C. Rojas, quienes conferenciaron telegráficamente con los correligionarios residentes en la Argentina, sobre la mejor forma de continuar la campaña revolucionaria.

Las líneas telegráficas en el interior del Paraguay con la Asunción están interrumpidas y se ignora lo que allí sucede en estos momentos.

INFORMES DE LA ASUNCION

Asunción, Marzo 3 — (Telegrama recibido el 6, con las noticias que ha permitido la censura) — Fué nombrado delegado del gobierno en la zona militar de Humaitá, el director general de correos y telégrafos, señor José Y. Meza, y en reemplazo de éste el señor Ernesto Fernández Urdapilleta.

El señor Francisco L. Bareiro, intendente [illegible] que pasó á ocupar la jefatura [illegible] de la capital en reemplazo del señor Marcos Codas Caballero, que salió en comisión.

Se confió interinamente la prefectura general de puertos al señor Andrés Salomoni.

Se hizo cargo del estado mayor el nuevo jefe, comandante Jofré, militar chileno que ingresa en el ejército.

Pronunció un discurso al hacerse cargo de la jefatura, en cuyo acto estuvo presente la oficialidad del ejército.

—El órgano oficial "El Monitor", dice que el comandante Américo Benítez, telegrafió de Ybicuy, sin hacer referencias á nada extraordinario que haya ocurrido por aquellas inmediaciones.

—El mismo diario jarista dice, que es curioso observar la buena disposición que tienen los ciudadanos para los afanes de la milicia.

Inmediatamente dice, que se adaptan á la disciplina y aprenden el manejo de las armas.

El gobierno, dice que despachó hacia el interior una formidable expedición de las tres armas, perfectamente equipados y armados, y listos para resistir una campaña de más de dos meses.

A pesar de la salida de esta expedición, dice "El Monitor" que quedan en esta ciudad más de tres mil hombres, bien equipados y armados.

—El Poder Ejecutivo, en vista de haberse convocado á la guardia nacional por el término que dure el movimiento armado, resolvió prorrogar la fecha de la apertura de todas las instituciones de enseñanza pública costeadas por el Estado, hasta otra resolución, exceptuando los institutos particulares.

—El diario oficial condena la actitud de personas á quienes llama "interesadas en tergiversar los hechos y los actuales sucesos, que hacen correr rumores alarmantes por la ciudad, con el solo fin de producir pánico entre los habitantes".

—La Sociedad Humanitaria Cruz Blanca, tomó las medidas necesarias para prestar su ayuda á la Cruz Roja, cuando llegue el caso.

—Los tranvías y coches de plaza tiene un movimiento bastante regular.

Las casas de comercio permanecen abiertas, sin mayor movimiento.

Los carniceros pretendieron aprovecharse de la situación actual para encarecer la carne, pero la intendencia municipal tomó medidas para que la población siga teniendo á un peso y medio el kilo de carne buena.

—Según los gubernistas, tienen noticias por la vía de Río de Janeiro, que entre las fuerzas revolucionarias del Norte ocurre algo grave, pues hacen saber que hay buques que con la tripulación desertaron á puertos brasileños.

—El comandante militar de Villa Rica, según el gobierno, le comunicó que ha derrotado un grupo revolucionario al mando de un radical llamado Arias, y que lo persigue de cerca.

La zona militar de Humaitá cuenta con dos mil hombres, según los informes oficiales.

EN LA PRESIDENCIA

Varias conferencias

El Presidente de la República ocupó la mayor parte de la tarde de ayer en conversar con sus ministros. Sus entrevistas más prolongadas fueron con el encargado de la cartera del Interior, con quien se ocupó de las elecciones del domingo pasado en Santa Fe, Catamarca, Córdoba y Santiago del Estero.

Con el Ministro de Relaciones Exteriores habló acerca de los sucesos paraguayos y del telegrama del encargado de negocios en la Asunción, en el cual éste comunica la devolución de los buques de bandera argentina tomados por el gobierno de ese país.

Recibió además, la visita de los señores Bibiloni, Groussac y Cittadini. Este último se despidió con motivo de su viaje á Italia, para hacerse cargo de la dirección del museo de productos argentinos, que se instalará en Roma.

El diputado Ramón J. Cárcano habló con el Presidente de la República de política nacional.

El nuevo encargado de negocios en el Japón, doctor Ortiz, quien parte el 24 del corriente para Europa, de donde se dirigirá á Tokio para hacerse cargo de su puesto, se despidió ayer del primer magistrado.

ELECCIONES EN LAS PROVINCIAS

Córdoba, Catamarca y Santiago

TELEGRAMAS OFICIALES

Además de lo relativo á Santa Fe, de que nos ocupamos en otra sección, en el Ministerio del Interior se recibieron telegramas de los gobernadores de Córdoba, Catamarca y Santiago del Estero respecto á las elecciones realizadas el domingo pasado en esas provincias.

El Ministro del Interior los hizo conocer del Presidente de la República, con quien convino las contestaciones.

—

El gobernador de Córdoba dice que el domingo se realizaron en ocho departamentos inclusive la capital elecciones municipales, habiéndose desenvuelto el acto electoral en completo orden, siendo algunas de ellas sumamente reñidas.

Agrega que en Río IV triunfó una lista sobre las otras por cuatro votos; en Marcos Juárez por cinco votos; en Villa Nueva por un voto.

Manifiesta que aunque de acuerdo con la Constitución de la provincia, las municipalidades son independientes de todo otro poder no deja de tener importancia su organización, porque conforme á la misma son encargadas de remitir los veinte nombres dentro de los cuales la Cámara de Diputados debe hacer el sorteo correspondiente para los conjueces encargados de la formación del registro cívico.

Termina diciendo que el hecho de Bell Ville se ha repetido en la provincia.

El Ministro del Interior al contestar este telegrama manifiesta al gobernador que el Presidente de la República se ha impuesto con satisfacción de que una vez más en los comicios de esa provincia los ciudadanos han ejercitado su derecho electoral con seguridad, en libertad y orden.

Queda así [illegible] agrega, que es posible [illegible] y consultar el derecho fundamental de [illegible] democracia representativa que el Presidente de la República se propone garantizar y desea ver respetado y amparado por todos [illegible]. Y cuadra bien con la cultura de Córdoba que su gobernante actual sea ejemplo y guía en las prácticas conducentes á la realización de ese propósito.

—

Por su parte, el gobernador de Catamarca informó al Ministro del Interior sobre el resultado de las elecciones para la renovación de la Cámara de Diputados verificadas el domingo en los departamentos de la capital, Andalgalá, Tinogasta y Capayán, en los cuales salieron electos cuatro ciudadanos sostenidos por la Unión Nacional y uno de filiación de la Unión Cívica, faltando noticias de Pomán y Ambato.

Informa además que en Capayán [illegible] uno de los [illegible] la votación, por causa [illegible] se suscitó en una mesa [illegible] los conjueces á admitir un [illegible] carecía de inscripción y domicilio fuera del departamento.

Le es grato consignar, agrega, que durante el acto electoral no hubo ningún incidente desagradable no obstante el considerable [illegible] de votantes en los distintos departamentos. En Capayán donde [illegible] por seiscientos votantes [illegible] de los conjueces de [illegible] política ha hecho constar por escrito la corrección de los procedimientos policiales que para mayor garantía, fueron personalmente dirigidos por el jefe de policía de la provincia.

El Ministro del Interior al acusar recibo de esos informes, le comunica al gobernador de Catamarca, que el Presidente de la República, á quien hizo conocerlos, manifestó lo siguiente:

Que estima que la conformidad de los conjueces de diversa filiación política con los procedimientos policiales, es un hecho que comprueba que el gobernador ha tenido presente que la garantía del sufragio, á la vez que un mandato inexcusable de la Constitución, es un propósito activo que el gobierno nacional persigue con decisión y con firmeza.

—

En el Ministerio del Interior se recibió también ayer un telegrama del gobernador de Santiago del Estero, quien comunica que las elecciones de diputados y convencionales, para la reforma de la Constitución, se efectuaron el domingo en la provincia en el mayor orden, al amparo de la más amplia libertad para la emisión del voto.

Agrega que las autoridades garantieron esa libertad, respondiendo fielmente á sus anhelos y á las órdenes impartidas al efecto.

Dice, además que listas departamentales de elementos de distintos matices políticos, se presentaron en algunas secciones electorales, en lucha con el partido Unión Nacional, logrando triunfos parciales en algunas localidades en los departamentos Robles, Quebrachos y Ojo de Agua.

El Ministro del Interior, contestó ayer mismo, que había recibido el telegrama en que se le comunica que las elecciones del domingo se realizaron en el mayor orden y al amparo de la más amplia libertad.

Le manifiesta también, que impuso al Presidente de la República de esa comunicación.

Agrega que tiene especial encargo del primer magistrado de significarle que ha sido en extremo grato comprobar que el gobernador tuvo presente el propósito inquebrantable del gobierno nacional de garantizar en todo el territorio de la República el derecho á la libertad del sufragio.

Por otra parte, el diputado Castañeda Vega envió un telegrama al Ministro del Interior, en el cual dice que se complace en comunicar que el acto electoral del domingo se realizó en toda la provincia de Santiago del Estero con perfecta tranquilidad y orden.

Y agrega lo siguiente:

La Unión Nacional triunfó en la capital y en la mayoría de los departamentos.

La oposición coalicionada se presentó por sorpresa en la capital y Robles. Sólo se conocía que habría lucha en Ojo de Agua y Quebrachos, donde votaron los opositores mediante unos simples certificados después de agotar las libretas del registro civil. La Unión Nacional protestó allí la elección por esta razón. En dos mesas del departamento de Robles, también predominó la oposición por estar desatendido el comicio por la Unión Nacional y tener coaligados todos los conjueces.

Resumiendo: el acto electoral es honroso y demuestra completa libertad electoral, habiendo firmado sin observación alguna y perfectamente conforme las actas del comicio de la capital los fiscales de la oposición, sin protesta alguna.

El Ministro del Interior, al acusar recibo de este telegrama, manifestó al diputado Castañeda Vega la complacencia con que observó que el derecho al libre sufragio ha sido garantido plenamente, como lo desea el gobierno nacional.

LOS COLONOS DE MISIONES

Escrituración de sus tierras

Ayer dirigió una nota el Ministro de Agricultura al director de tierras y colonias, en la cual le comunica haber llegado á su conocimiento que existen concesionarios en las colonias de Misiones que pueblan y cultivan sus lotes desde hace dos años ó más y no piden los títulos de propiedad, por habérseles comunicado que mientras no hayan trascurrido los seis años fijados para el pago, no podían escriturárseles las tierras.

El ministro, fundado en consideraciones que fluyen del examen de la legislación agraria, pide al director general que autorice al inspector de servicio en aquel territorio, para que haga saber á los concesionarios que comprobado el cumplimiento de las obligaciones de población y cultivo, pueden pagar los saldos que adeuden depositándolos en los Bancos del territorio.

La autorización se fija hasta el 15 de Julio próximo, fecha en la cual dará cuenta de su misión el referido funcionario.

NOTICIAS VARIAS

La embajada argentina en el Uruguay

En el Ministerio de Relaciones Exteriores se informó que hoy á las 9 de la mañana llegará á esta capital á bordo del crucero "Buenos Aires" la embajada argentina que asistió á la trasmisión del mando en Montevideo.

El Ministro de Relaciones Exteriores concurrirá á bordo para dar la bienvenida al embajador especial, señor Rossetti.

—El Ministerio de Marina comisionó ayer al capitán de navío Rojas Torres, para que salude en nombre del Ministro, á su llegada, al señor Rossetti y demás miembros de la embajada.

Propaganda argentina en el exterior

Ayer resolvió el Ministro de Agricultura, que por intermedio de la división de ganadería, se proceda á la adquisición de la cinta cinematográfica demostrativa de nuestros progresos agropecuarios, que se exhibió en la Exposición Rural del Centenario.

Entiende el Ministerio que con ese elemento de propaganda podrá difundirse el conocimiento de nuestra riqueza ganadera en las exposiciones de Roubaix y Turín.

El nuevo ministro de Suecia

Mañana á las 3 de la tarde tendrá lugar la recepción oficial del nuevo ministro de Suecia barón de Lowe, con el ceremonial diplomático acostumbrado.

El Presidente de la República lo esperará á las 3 de la tarde en el salón de recepciones.

Exportación de ganado en pie

El señor Enrique Ramos Otero, que viaja actualmente por Francia, celebró una operación comercial en Suiza, relacionada con la exportación de nuestro ganado en pie.

Con este propósito se entrevistó con la Federación de Carniceros de aquel país les hizo comprender las ventajas que les reportaría la venta de carne argentina en aquel mercado y celebró con ellos un contrato según el cual, se obliga á exportar la cantidad de 10.000 novillos anuales.

La casa del niño

El día 9 del corriente tendrá lugar en el salón Mariano Moreno, Santiago del Estero 124[illegible], una fiesta de caridad á beneficio de la Casa del niño, institución exclusivamente consagrada á la más amplia protección de la infancia desvalida.

El jefe [illegible] general [illegible] cedido para ese acto la banda de música de la repartición.

Enviado comercial austrohúngaro

El Presidente de la República recibirá hoy en audiencia especial al enviado comercial de Austria-Hungría, príncipe Windisch Graetz, quien acaba de recorrer varias repúblicas sudamericanas en cumplimiento de la misión que le fué encomendada por el gobierno de su país.

Sueldos de la Defensa Agrícola

El Ministerio de Agricultura ha girado contra el Ministerio de Hacienda, por la suma necesaria para el pago de los haberes del personal de la Defensa Agrícola, inclusives los empleados que han sido declarados cesantes, cuyo número asciende á 2.200 aproximadamente.

PROVINCIA DE SANTA FE--INFORMACION GENERAL

LAS ELECCIONES DEL DOMINGO

COMENTARIOS

LA LIGA DEL SUR

Nota del partido Constitucional al Dr. Salas

LOS FRAUDES EN LOS DEPARTAMENTOS

LA ELECCION EN PUJATO

Del comisionado nacional al gobierno de la provincia

REGRESO DEL COMISIONADO

SU INFORME AL MINISTRO DEL INTERIOR

INFORMACIONES OFICIALES

El Ministro del Interior recibió ayer un telegrama del comisionado nacional de Santa Fe, quien le comunica que en el día de hoy, por el tren de las 8 de la mañana, emprenderá su regreso á esta capital. Llegará á mediodía y lo recibirá en la estación el subsecretario de ese ministerio.

En la tarde de hoy, el doctor Salas dará cuenta de su cometido al Presidente de la República y al Ministro del Interior.

Algunos miembros del personal que acompañó al doctor Salas, regresaron anoche de Santa Fe.

—El Ministerio del Interior no dió á la publicidad los nuevos telegramas que recibió ayer de esa provincia.

—A ese departamento llegó ayer la noticia de que esta noche se celebrará en la ciudad de Santa Fe una demostración en honor del gobernador Crespo, con motivo de sus procederes en las elecciones del domingo pasado.

—En el seno del Poder Ejecutivo se cree que, á pesar de la protesta del gobernador Crespo por el nombramiento del comisionado, las relaciones entre los dos poderes volverán inmediatamente á la normalidad, pues en su último telegrama al Ministerio del Interior ha manifestado que no desconoce los buenos propósitos del gobierno de la nación, y que siente que el cumplimiento elemental de sus obligaciones como gobernante, haya establecido una contradicción, cuando los anhelos de los dos gobiernos son idénticos. Sólo lamenta que para pedir informes sobre las elecciones, se haya valido el P. E. de un comisionado oficial.

—Los cómputos de las elecciones que tiene el Ministerio del Interior, no varían de los que adelantamos por la información telegráfica.

—

DE NUESTROS CORRESPONSALES

SANTA FE

Santa Fe, Marzo 6 —El oficialismo se atribuye el triunfo completo en todos los departamentos, inclusive en el de Garay. Así lo afirman los boletines publicados hoy.

Sin embargo, confirmo mis noticias anteriores sobre el triunfo del doctor Freyre en dicho departamento.

En Santa Rosa tuvo Freyre 152 votos y Aldao 52. Funcionaron dos mesas.

En Cayastá funcionó únicamente una mesa con conjueces legales. Freyre tuvo 177 votos y Aldao 19.

En Helvecia se constituyó una mesa legal en el atrio de la iglesia, donde votaron por Freyre 300 ciudadanos y ninguno por Aldao.

La policía exigió que se colocara la mesa frente á la jefatura; pero se negó á hacerlo la mayoría de los conjueces.

Entonces la policía instaló mesa doble frente á la jefatura, y en esta mesa aparecen votando por Aldao 152 y ninguno por Freyre. Es probable que el Senado rechace por ilegal la mesa doble de la jefatura.

En Vera ganó el oficialismo por esta circunstancia; las oficinas del registro civil de Calchaquí, Margarita y Cañada Ombú, no quisieron expedir duplicados de libretas á los opositores, quedando sin votar por el doctor Anello cerca de 300 ciudadanos.

El comisario de policía de Vera capitaneó grupos en los comicios de Margarita, Calchaquí y Garabato, y ejerció presión sobre los opositores. Es considerable el número de votos falsos.

Estos fraudes han sido puestos en conocimiento del comisionado doctor Salas.

En el departamento de San Jerónimo hizo también fraude el oficialismo, impidiendo los votos de la Liga del Sur, y anotando las libretas presentadas por caudillos en Díaz, Coronda, Barrancas, Gaboto y Larrechea.

En Maciel no hubo mesas.

Avisan de San Lorenzo, donde la Liga del Sur perdió la elección por 24 votos, que ayer no entró en el cómputo la mesa de Carrizal.

En virtud de esto se atribuye el triunfo al doctor Latorre.

Se asegura que el comisionado nacional está bien impresionado sobre la corrección el orden y la legalidad de las elecciones del Rosario; pero que no sucede así en cuanto á los comicios de los departamentos, respecto de muchos de los cuales sus empleados le han dado concretos de fraudes escandalosos, cometidos por el oficialismo.

El partido Constitucional ha invitado al pueblo esta noche para ir á la casa del gobernador, y felicitarlo por el éxito de las elecciones de ayer.

Se censura el proceder del ministerio y de las policías por el descaro con que han intervenido en las elecciones.

Hechos notorios demuestran que no han sido cumplidas las promesas de amplia libertad electoral, y que si en el Rosario, hubo escaso fraude oficial fué debido á la presencia del comisionado federal.

ROSARIO

Rosario, Marzo 6 — Se hacen los más vivos comentarios sobre las elecciones de ayer.

En la Bolsa de Comercio, punto obligado de reunión de los hombres de uno y otro bando, se habló más de política que de negocios.

Cada cual contaba un hecho una anécdota ocurrida á él ó á alguna persona de su amistad y á un relato [illegible] otros y otras.

Los hombres de la Liga del Sur creen que ha influido mucho en su derrota el hecho de haber salido para campaña algunos elementos dirigentes que hubiesen desarrollado una acción eficaz aquí procediendo conjuntamente una vez de diseminarse por los pueblos de los departamentos.

El comisionado nacional doctor Salas regresará á la capital federal mañana en el tren rápido acompañado de su secretario, señor Livingston y del habilitado, señor Malero y del comisario señor Lataia.

Los delegados que fueron á diversos pueblos para presenciar las elecciones, han regresado ya aquí casi todos y esta noche se embarcarán para ésa.

El jefe del depósito de materiales de la defensa agrícola, señor Calp, estuvo con el doctor Salas y manifestó á éste que carece en absoluto de fundamento la versión propalada, según la cual el segundo jefe de dicho depósito había organizado los peones del mismo para que votaran en favor de un bando político. Dicho empleado, hace dos meses que reside en el Rosario y no tiene vinculaciones políticas.

Rosario, Marzo 6—El comisionado nacional recibió esta tarde numerosas visitas. Estuvieron á verlo, entre otras personas, el presidente del Senado provincial, señor Casiano Casas, el presidente de la Bolsa de Comercio, señor Emilio Ortiz; el presidente del partido Constitucional, doctor Luis A. Vila; el intendente municipal, doctor Isidro Quiroga, y los doctores Enrique Tedhi, Gerardo Constante, Fermín Lejarza, López Zamora y Blancofiore.

A las 5.30 salió á dar un paseo en automóvil, y visitó el puerto, en compañía de su secretario, el señor Livingston y del administrador de la aduana, doctor Lubary.

Inmediatamente que llegue esa capital presentará su informe al Ministro del Interior.

El secretario tiene ya arreglados, por departamentos, todos los telegramas y datos recibidos. Además, ha hecho una síntesis escrita de cada departamento.

Rosario, Marzo 6 — Esta tarde se reunió la junta ejecutiva de la Liga del Sur en su local de la calle Córdoba.

Se trató de la actitud que debía asumir el partido después del resultado de la lucha electoral en la cual ha sido vencido.

Por unanimidad quedó resuelto seguir combatiendo en pro de la regeneración política é institucional.

Se iniciarán trabajos para las próximas elecciones comunales.

Se resolvió también enviar una nota al Ministro del Interior que será una exposición completa de los hechos ocurridos en la reciente jornada adversa, con detalles de las elecciones para demostrar la exactitud de las afirmaciones hechas y reiteradas anteriormente al P. E. nacional y para probar que el ministro de Gobierno de la provincia, doctor López, ha faltado á la verdad de sus promesas.

El doctor de la Torre habló hoy con el comisionado nacional y le puso al corriente de estas decisiones de la Liga del Sur.

La opinión del jefe de la Liga es que las elecciones se han perdido por la apatía, para votar, de los ciudadanos de la oposición, y también por los muchos votos falsos que depositó en las urnas el partido constitucional.

La opinión de otros hombres de actuación saliente en la política, concuerda en algo con la primera parte de lo dicho por el doctor de la Torre.

Rosario, Marzo 6 — El cargo más grave que hace la oposición contra el oficialismo y el punto más fuerte de sus protestas, es, sin duda, lo ocurrido en Pujato.

Como en las elecciones del departamento de San Lorenzo el candidato constitucional, doctor Domingo del Campo, salió triunfante por la escasa mayoría de 14 votos, si se anularan los comicios de Pujato, donde obtuvo muchos votos vendría á reemplazarlo su competidor el doctor Lisandro de la Torre.

Por eso la expectativa recae sobre este punto que, según como se resuelva, dará la victoria al uno ó al otro.

El doctor del Campo estuvo anoche con el comisionado nacional, y presentó á éste al comisario de Pujato señor Campos, el cual niega rotundamente que sean verdad los actos de violencia de que lo acusan.

El doctor de la Torre habló también con el doctor Salas sobre este grave conflicto.

Rosario, Marzo 6 — El secretario del comisionado municipal, envió un telegrama al director de correos y telégrafos, en el cual elogia la conducta de los empleados que han cooperado en forma eficiente, por su diligencia, al éxito de las funciones del comisionado.

El doctor Castillo agradeció esta manifestación que abona mucho el celo y la cultura de sus subalternos.

El comisionado nacional habló anoche con todos los delegados suyos que han estado en comicios donde se han hecho denuncias de irregularidades ó abusos. Los delegados le pusieron al corriente de todo, y á pedido del doctor Salas, quedaron en proporcionarle mayores detalles para poder expedirse con toda amplitud, en la parte de su informe, que tratará de las elecciones de la campaña.

Rosario, Marzo 6—El comité departamental del partido Constitucional ha dirigido al comisionado nacional doctor Salas, la siguiente nota

Cumpliendo una resolución del comité departamental del partido Constitucional que presido me es altamente grato dirigirme á V. E. en nombre y representación del mismo para significarle la satisfacción que nos ha producido la forma delicada y discreta con que ha desempeñado la misión encomendada por el Exmo. señor Presidente de la República, lo que por otra parte era de esperar de un ciudadano de sus elevados antecedentes.

El partido Constitucional sólo esperaba el momento de poder demostrar al país entero la excelencia de sus fuerzas y la lealtad de sus procederes cuando se había incorporado á la vida cívica con los mismos anhelos que alimentan los hombres sanos del país; y se ha sentido grandemente satisfecho de poder contar con el autorizado testimonio de V. E. que ha podido presenciar una de las contiendas más ejemplares, al amparo de todas las garantías posibles.

Descansamos tranquilos con la conciencia de haber hecho obra de buenos, contribuyendo al desempeño de una función cívica fundamental [illegible] rito que alcanza á todos los que han concurrido á los comicios, sean quienes sean, porque todos han cumplido con un deber.

Mañana desaparecerán las necesarias asperezas de una lucha animada y apasionada y entonces podrá apreciarse en todo su amplitud el alcance de esta manifestación que tenemos el honor de elevarle, que no es otro que el de tributar un voto de simpatía al ciudadano que supo colocarse en el puesto medio entre las agitaciones de una lucha ardiente pero sana.

Rosario, Marzo 6—El comisionado nacional ha dirigido el siguiente telegrama al gobernador de la provincia:

Debiendo regresar á la capital federal [illegible] me digné confiarme me despido de V. E. lamentando que no me sea posible ir á esa capital para hacerlo personalmente, como lo tenía resuelto y con lo cual no dudo que interpretaba también la voluntad del Exmo. señor Presidente de la República.

Rosario, Marzo 6—En la Bolsa de Comercio [illegible] al decir á un miembro caracterizado de lo mismo que pertenece á la Liga del Sur estas frases que se refieren á las elecciones del domingo: "Antes nos mataban para robarnos y ahora nos roban sin matarnos. Es indudable, que hemos progresado".

Otra frase digna de mención sobre el mismo asunto, es ésta. Varios jóvenes lamentaban la pérdida de las elecciones y decían que debía haberse hecho ésto, aquéllo y lo demás allá, para evitar la derrota.

—[illegible] entonces un [illegible] de los mismos — [illegible] ahora le averiguar por qué llora la criatura. Si el domingo ha llorado [illegible] se reirá.

GARAY

Helvecia, Marzo 6 — Un numeroso grupo de ciudadanos del partido Constitucional se congregó anoche en el hotel donde se hospeda el señor Anacleto Alvarez, comisionado del comité central de dicho partido para fiscalizar las elecciones é hizo á dicho señor una manifestación calurosa por la prudencia y la cultura cívica desplegadas en los comicios.

Los manifestantes vivaron también al comisionado nacional, doctor Salas.

El gobernador de la provincia y sus ministros han pedido al comité del partido Constitucional, que haga públicos los abusos cometidos ayer por algunas personas de la comitiva del doctor Freyre, las cuales se han excedido valiéndose de los fueros que tienen por su carácter de diputados y de senadores.

VERA

Vera, Marzo 6—El comité Popular Independiente obtuvo un triunfo completo.

Sufragaron por su candidato 5.900 ciudadanos, mientras que el candidato oficial sólo obtuvo cuatrocientos once votos.

ROSARIO

ESCUELA SUPERIOR NACIONAL DE COMERCIO

Los cursos del 4o. y 5o. año

FALTA DE PROFESORES

OTRAS ESCUELAS NACIONALES

Rosario, Mayo 6—De acuerdo con la nueva ley de enseñanza, en la Escuela Superior Nacional de Comercio de ésta, deben funcionar en quinto año la clase de peritos mercantiles, y en cuarto año la de contadores públicos; pero el presupuesto no asigna partida alguna para remunerar á los profesores correspondientes á estos nuevos cursos.

Todas las gestiones hechas por el director, ingeniero Julio Bello, ante el Ministro de Instrucción Pública, para subsanar esta deficiencia, han resultado inútiles, por lo cual esta tarde se celebró una reunión de profesores, en la cual se resolvió que con el fin de que los alumnos no perdieran el curso correspondiente, darían todos clases suplementarias para atender la enseñanza.

Algunos profesores tendrán, con este motivo, un recargo hasta de cinco horas por semana.

El personal docente de dos escuelas nacionales de ésta, no ha percibido aún sus haberes correspondientes á los meses de Enero y Febrero.

Estas dos escuelas han pasado á depender del Consejo Nacional de Educación, y á esto se atribuye la demora, por cuanto esta administración no se ha preocupado en lo más mínimo del funcionamiento de ninguna de ellas. Baste decir que las clases se han inaugurado el 1o. de Marzo, y que hasta ahora no han sido nombrados los nuevos profesores, de acuerdo con el presupuesto, para atender los cursos creados de segundo y de tercer año normal, en la escuela número 2, como tampoco en otras escuelas de aplicación, anexas.

El resultado de todo esto es que los alumnos pierden lastimosamente el tiempo. Sería de desear que el Consejo Nacional de Educación tratara de salvar estas graves deficiencias.

LA PROXIMA ELECCION DE CONCEJALES

EL PARTIDO CONSTITUCIONAL

Instrucción Pública

LA CONTRIBUCIÓN DIRECTA

Rosario, Marzo 6 — El partido Constitucional, ha resuelto desde ahora concurrir á las elecciones que se efectuarán en Noviembre próximo para la renovación del Concejo Deliberante.

Deberán elegirse entonces, once concejales, por el término de dos años de los cuales corresponderán, siete á la mayoría y cuatro á la minoría.

En Agosto se hará la ampliación del padrón municipal.

Esta mañana han sido inauguradas las clases del colegio nacional y de las escuelas nacionales de comercio é industrial.

La asistencia de profesores y de alumnos fué regular.

—Sin inconveniente de ninguna especie se sigue haciendo la nueva valuación para el cobro de la contribución directa.

En todas las boletas se fijó el nuevo porcentaje resuelto recientemente por el gobierno.

HORARIO DE INVIERNO EN LOS TRIBUNALES

La quiebra Agneto Hnos.

CONATOS DE SUICIDIO

Rosario, Marzo 6—En estos días debe reunirse la Cámara de Apelaciones para determinar la fecha en que debe empezar á regir el horario de invierno en los tribunales.

Con tal motivo se recuerda que el año pasado rigió el horario de 1 á 5 de la tarde, debido á lo cual hubo que suspender varias audiencias, porque en el palacio de los tribunales no hay ninguna clase de alumbrado.

Sería conveniente que el horario fuese de 12 á 4 de la tarde.

En la quiebra de Agneto Hnos., el fiscal se expidió aconsejando el levantamiento del auto de quiebra.

—Intentó suicidarse descerrajándose un tiro de revólver en el vientre, la señora Angela Sorguerogne, francesa, de 42 años de edad.

En una carta que dejaba á su esposo y á su hija manifestaba estar cansada de la vida.

—También intentó ahorcarse la joven Mercedes Peralta, de 22 años. Fué salvada á tiempo por un vecino de la casa, y luego, con los auxilios de la asistencia pública quedó fuera de peligro.

MERCADERIAS LIBRES DE DERECHOS

Fiesta de caridad—Quiebra

Rosario, Marzo 6 — Días pasados se produjeron dificultades entre los agentes marítimos y la empresa del puerto por negarse esta á expedir [illegible] ciertas [illegible] del exterior, que están exentas del pago de derechos aduaneros.

Después de una conferencia celebrada con el representante de la empresa del puerto ha quedado convenido que ésta, [illegible] sello [illegible] lo siguiente: "Sin ninguna responsabilidad".

—La sociedad [illegible] de caridad [illegible] el mes [illegible] la fiesta [illegible] del hospital de Huérfanos.

Se [illegible] varias comisiones para [illegible] los trabajos.

—Ha sido [illegible] la quiebra Feliciano Chaves establecido con sombrerería en la calle Sarmiento 1076, de esta ciudad.

TRIUNFO DE UN ARTISTA ARGENTINO

Rosario, Marzo 6 — Se han recibido noticias de Madrid sobre el gran triunfo obtenido por el joven Augusto J. Olives, hijo de Rosario y becado por el gobierno santafecino, para estudiar pintura en Europa.

A un concurso auspiciado por el Círculo de Artistas Pintores y Escultores, de Madrid que tenía por objeto [illegible] de un medallón [illegible] para [illegible] gran baile de máscaras [illegible].

El jurado [illegible] el premio al trabajo presentado por el joven Olives lo que ha valido á éste calurosas felicitaciones de todo el elemento artístico de Madrid.

LA TRAGEDIA DEL DOMINGO

Sus causas—Una venganza

Rosario, Marzo 6 — El juez de instrucción ha podido esclarecer hoy debidamente las causas del homicidio y suicidio de ayer.

Como se sabe, después de un breve cambio de palabras, Agustín Cabral, hizo dos disparos de revólver sobre el sujeto con quien discutía, y éste fué á caer muerto dentro del local del comité de la Liga del Sur.

Se ha comprobado que el desconocido era Juan Gagrotti, italiano de 30 años de edad, residente en ésta, como asimismo que anteriormente fué socio de su matador Cabral.

La carta que éste tenía en el bolsillo ha dado la clave de la misteriosa tragedia.

Cuando Cabral era socio de Gagrotti y de un tío de éste, llamado Juan Meglia le estafaron, según declara, en 800 pesos que constituían todo su haber, por lo cual resolvió vengarse en la forma que lo ha hecho.

Como se ve, no se trata de ningún asunto político, ni tampoco de un empleado de la Defensa Agrícola, según se dijo en el primer momento.

UN INCENDIO

Perjuicios de consideración

Rosario, Marzo 6 — Esta noche, á las 7.15 se declaró un incendio en la casa de artículos para hombre, de James Smart, establecida en la calle Córdoba 1034.

El origen del fuego, que empezó en un galpón, se atribuye á un contacto eléctrico.

La casa estaba cerrada ya, y no había nadie dentro.

El fuego ha causado perjuicios de consideración.

Mucha parte de la mercadería ha sido deteriorada por la acción del agua.

La casa tenía un capital de 80.000 pesos. Es sucursal de la que funciona en ésa, en la esquina de las calles Bartolomé Mitre y Florida.

Estaba asegurada en 25.000 pesos en varias compañías.

En cuanto al edificio, pertenece al señor Ricardo Rivarola y tiene un seguro de 15.000 pesos en La Inmobiliaria.

SOCIALES

Rosario, Marzo 6 — Mañana parten para ésa, con destino á Europa el señor Fernando Pessan y señora y señor José V. Villarino.

—El miércoles se efectuará el enlace de la señorita Sida Taroni, con el señor Manuel Tellería.

Con tal motivo, habrá en la casa de la novia una recepción.

LA CLAUSURA DEL MERCADO NORTE

Rosario, Marzo 6 — Mañana por la noche celebrará su segunda sesión ordinaria el concejo deliberante.

Se tratará, entre otros asuntos, de la clausura del Mercado Norte, que promete dar lugar á un debate ruidoso.

EXPORTACION DE CEREALES

Rosario, Marzo 6—Se han exportado hoy por este puerto los siguientes cereales: trigo, para Santos 700 toneladas; lino para Marsella, 1.100; maíz, para Marsella, 700.

GENERAL OBLIGADO

EL CLUB UNION Y PROGRESO

Reconquista, Marzo 6 — Varios socios del club Unión y Progreso, pidieron algunas explicaciones á los miembros de la comisión directiva del mismo. Motivó este pedido el hecho de que algunos socios creían que la comisión había cometido algunas irregularidades.

La comisión directiva accedió al pedido y dió amplias explicaciones sobre ciertos puntos que aparecían dudosos á juicio de los requirentes. Estos se retiraron, al parecer satisfechos con las explicaciones dadas por los miembros de la comisión; pero después se ha visto con sorpresa que algunos de ellos presentaron sus renuncias de socios.

Los renunciantes son los señores: Alejandro Ulibarri, Luis Coulepomi, Mario E. Gerduns, Juan Coulepomi, Francisco Coulepomi, Justo Arias, Germán Leonhards y O. Castaño.

Las renuncias tienen por causa "irregularidades cometidas por la comisión directiva".

Es de lamentar este hecho, que se arreglará sin duda, porque los miembros de la comisión directiva, son todos personas de intachable conducta, que han contribuído mucho al progreso de la institución.

CASEROS

MUERTE EN DEFENSA PROPIA

Casilda, Marzo 6—Anoche, aprovechando el momento en que se quemaba á un judas como despedida del carnaval, un tal Farías, de malos antecedentes agredió á palos al periodista Alejandro Tolosa.

Este procediendo en defensa propia lo mató de un balazo en la cabeza.

Farías había manifestado ya á algunas personas que iba a dar á Tolosa una paliza.

GENERAL LOPEZ

LA POLICIA LOCAL — JUGADORES SORPRENDIDOS — CASA DE AISLAMIENTO — LAS ACERAS EN LA ESCUELA FISCAL

Rufino, Marzo 6 — Se ha dicho que en la comisaría de policía de este pueblo están detenidos, sin causa alguna, tres sujetos, uno argentino, otro inglés y otro español.

El argentino fué detenido el día 20, por estafa y falsificación de firma al colono Domingo Balistrelli. Se llama Manuel Báez ó Beas y fué remitido con su correspondiente sumario á la Jefatura del departamento.

El español, estuvo detenido cinco días, por hurto de ropa á un paisano suyo.

Este sujeto se evadió de la comisaría y fué capturado nuevamente y puesto en la barra.

El inglés fué detenido el 18 de Febrero, por hurto de ropas en el Banco de la Nación. Habiéndose escapado de la comisaría fué á pedir hospitalidad al jefe de la estación Roseti; éste se la dió, y en agradecimiento le robó útiles del comedor y ropa. Detenido en Amenábar y conducido á ésta, fué puesto en libertad el día 28 de Febrero.

Como se ve, había causa justificada para aprehender á estos sujetos.

Es de lamentar que siendo Rufino un pueblo de importancia y teniendo tantas líneas de ferrocarriles, la comisaría no ofrezca ninguna seguridad para los detenidos.

—La noche del 2 del corriente, el comisario Vergara sorprendió una jugada de monte, en el boliche de Santiago Guevara. Los jugadores fueron remitidos á la jefatura.

—La comisión de las fiestas del Centenario se reunió para empezar en seguida la construcción de una casa de aislamiento (lazareto), con los fondos sobrantes que alcanzan á 6.000 pesos moneda nacional. Cuenta, además, con un subsidio de 15.000 pesos moneda nacional votado por el Congreso Nacional.

Según datos extraoficiales, la comisión de fomento, hará una ordenanza obligando á blanquear los frentes de las casas, y á construir aceras [illegible] en las calles más céntricas. Esta medida es necesaria porque las actuales aceras son intransitables.

—Ha causado buena impresión en el vecindario el cambio del maestro de la escuela fiscal señor Mendoza.

SAN LORENZO

EN EL CLUB CARCARAÑENSE

Carcarañá, Marzo 6—El baile dado anoche en el Club Carcarañense, tuvo brillantes proporciones. Asistieron las familias de Echenique, Montes, Pellegrini, Romeu, Wanner, Muzzio, Manning, Schneider, Martín, Alvarez, Olivera, Sopeña, Justrich, Charramendieta, Casaretto, Andrada y otras.

El baile terminó á las 4 de la mañana.

EL DIA SOCIAL

DESDE MAR DEL PLATA — Lunes 6 (Por telégrafo)—El balneario ha vuelto á su habitual animación que llegó á su grado álgido durante las fiestas de carnaval.

Hoy todas las familias se retrajeron de las reuniones cotidianas con objeto de descansar de las fiestas y bailes de disfraz, pero puede decirse que la quietud de hoy es momentánea, pues ya se empiezan á organizar paseos y excursiones por los alrededores de la ciudad.

—Para mañana se anuncia un te en la playa chica, ofrecido por la señorita Mercedes Mascías á un grupo de amigas.

—El desbande de familias no ha sido tan grande como se esperaba; muchas que pensaban regresar no lo han hecho debido á los hermosos días que tenemos y á la temperatura agradabilísima.

—Mañana se realizará en el Odeón la función en honor del actor Mariano Díaz de Mendoza.

Muchas familias se han dado cita para concurrir á la velada.

—Llegaron de ésa los señores Osvaldo Saavedra y Roberto Godoy.

—El concierto de esta tarde en el Club, estuvo muy concurrido.

El programa fué muy aplaudido, especialmente el número de violín por el profesor Torterolo.

—El señor Rodolfo Pirovano y señora, dieron esta tarde un te en Calle Corrientes en obsequio de un grupo de relaciones.

Las señoras y señoritas fueron en automóviles y los caballeros formando una animada caravana.

En aquel punto se sirvió el te en mesas adornadas con flores.

Estaban los señores:

Emilio Anchorena y señora, Enrique Anchorena y señora, Eduardo Hunter y señora, Angel Sánchez Elía y señora, Juan C. Rodríguez y señora, Adolfo Zuberbühler y señora, señora Luisa Lamas de Saavedra, Delia Calvo de García, Carmen Alvear de Cristophersen, Zulema Saavedra Lamas de Zuberbühler, señoritas Matilde y Magdalena García Calvo, Silvia Saavedra Lamas, Adela Gramajo, Carmen Cristophersen, Carmen Adela Sánchez Elía, Elena y Mercedes Peña Unzué, Angela y Josefina del Carril, Julia Elena Hunter y varios caballeros.

—El señor Teodoro De Bary invitó esta noche á comer en el Bristol á varios amigos.

—Mañana para ésa la señora Carmen Alvear de Cristophersen.

—Hoy para ésa los señores doctor Julio y Adolfo Pueyrredón.

—Partieron para ésa, los señores:

Doctor José Sojo y familia, doctor Benito Villanueva, señora de Solveyra y familia, José Cabrál y su señora Enriqueta Basavilbaso, Fernanda Basavilbaso de Urdinarrain y familia, Eduardo Casares, doctor Ernesto Pellegrini, Antonio Rocha, García Gache, señora Carlota Velázquez de Ocampo, Santamarina, E. García Fernández y familia.

—Esta noche se vieron muy concurridos los cinematógrafos Lepage y Ateneo. En éste se exhibió por primera vez la cinta de la colocación de la piedra fundamental de la nueva rambla.

—El señor Ezequiel P. Paz y su señora Celia Zaldarriaga obsequiarán mañana con una comida á un grupo de amigos.

—Mañana el señor Ignacio Sánchez Elía y señora ofrecen un almuerzo en el Golf.

EL DR. DAVILA — En el rápido llegó anoche de Mar del Plata el redactor en jefe de LA PRENSA, doctor Adolfo E. Dávila.

ACCIDENTE AL DR. QUESADA — Ayer por la tarde el fiscal de la segunda cámara de apelaciones en lo civil, doctor Ernesto Quesada, fué víctima de un accidente que felizmente no tuvo mayores consecuencias.

Dicho magistrado en momentos de ascender á un tranvía en las calles Cangallo y San Martín, fué arrastrado por el vehículo en un espacio de seis metros sufriendo algunas heridas en las piernas.

Fué inmediatamente trasportado á los escritorios del señor Arturo Echegaray y una vez atendido, pasó á su domicilio.

CORSO EN SAN ISIDRO — Será recibida con placer la noticia de que la infatigable comisión de señoras del hospital de San Isidro organiza para el sábado próximo un corso de flores en aquella localidad.

Puede anticiparse que el resultado de la fiesta será tal ... que ella dará motivo á ... reunión tan agradable como el anterior.

Se ... la iluminación y adornos el recorrido de los corsos de carnaval.

[illegible]

ENLACES — [illegible]

[illegible]

DESDE MORON — [illegible]

—El tema obligado ... se verificará ... los salones ... se han terminado los trabajos de decorado y arreglo, ... sin gasto.

—Sigue mejor la señorita Amanda Cinollo.

DESDE ALTA GRACIA—Domingo 5 —Muy interesante resultó el baile de fantasía y disfraz organizado por la comisión de damas, instituida de beneficencia que en esta localidad tiene adquirido merecido prestigio.

Por todas partes ... murmullo de ... tes, los ... tes bromas ... mo que no ... hasta la madrugada.

Anotamos ... espirituales y elegantes.

Algunos grupos de máscaras en comparsa ... toda la noche.

Recordamos haber ... los diversos disfraces que ... atención por ... originalidad ... de todos los concurrentes, á las señoritas ... Tronje ... figura ...

[illegible]

CAMBIOS DE RESIDENCIA—Llegados ... res José María Valone ... Gómez, señores ... Adolfo Gómez ... guieron para ... Saavedra ... Roberto ...

—De ésa ...

Alfonso Aztarte ...

—De Mar del Plata ... Pedro T. Pagés.

—De Banderaló, el señor Pedro Islas.

—En esta semana regresan de Córdoba, la señora Irene Haltze de Mo... ros, sus hijas y la señorita Floriana ...

[illegible]

VIAJEROS—Llegará ... señor Miguel Rosa.

ENFERMOS — [illegible]

NECROLOGIA — [illegible]

ABARROTAMIENTO DEL PUERTO

UN CASO COMO HAY MUCHOS

Los gastos que tiene un vapor

Nuestras noticias sobre el abarrotamiento del puerto de la capital, no han logrado hasta ahora decidir al Ministerio de Hacienda á adoptar las urgentes medidas que la gravedad del caso exige. Mientras tanto, el comercio de la plaza y los agentes marítimos siguen sufriendo perjuicios de consideración, á causa de la imposibilidad de descargar con tiempo los muchos vapores demorados, que se encuentran inactivos en el puerto.

Vamos á referir un caso que comprueba la magnitud de los daños materiales que causa tal estado de cosas, y es éste: una fuerte casa de comercio, recibió por un trasatlántico, procedente de Europa, doscientos cincuenta cajones conteniendo serpentinas, mercadería que tenía vendida, y que, como se sabe, se destina á ser empleada en los festejos de carnaval. La carga llegó al puerto de Buenos Aires en fecha 20 de Febrero, seis días antes de las carnestolendas; pero no fué posible descargarla. Se hicieron gestiones; se gastó dinero empleando intermediarios que se decían influyentes en las esferas de la aduana; pero nada se logró. La mercadería siguió á bordo y como el vapor debía regresar á su puerto de Francia á la brevedad, el consignatario optó por dejarla en las bodegas, para que fuera devuelta al punto de destino.

Citamos un caso, nada más que uno, de los muchos que se han presentado durante los últimos días en el puerto, y que prueban la necesidad de que, inmediatamente, el gobierno haga desaparecer el abarrotamiento que se nota en el puerto.

—

Con los gastos que actualmente pagan los armadores, por la desorganización imperante en los servicios del puerto, puede calificarse el puerto de la capital como uno de los más caros del mundo.

Para probar esta aseveración, citaremos detalladamente todos los gastos que tiene que pagar un vapor de carga, de 4.000 toneladas de registro neto, que entra en el puerto de la capital.

Por derechos de entrada, sanidad, faros, etc., 3 m|n 2.081; por remolques (entrada, salida y movimientos, 370 pesos; por descarga en lanchas (18 días), 7.500 pesos, por sueldos y comida durante 40 días, 18.000 pesos; por derecho de permanencia dentro del puerto (28 días), 800 pesos. Total 28.701 pesos moneda nacional.

Si se tiene en cuenta el bajo flete que se cobra para el trasporte de cereales, en el viaje de retorno, no puede ser más oneroso para un armador el gasto que un buque tiene que hacer en este puerto.

Es debido á esta circunstancia y á la falta de comodidades en el puerto que no vienen á Buenos Aires muchos trasatlánticos, que este año se alistaban para efectuar la travesía, aprovechando la circunstancia de haber aumentado considerablemente en ésta los pedidos de camarotes para los meses de Marzo á Julio.

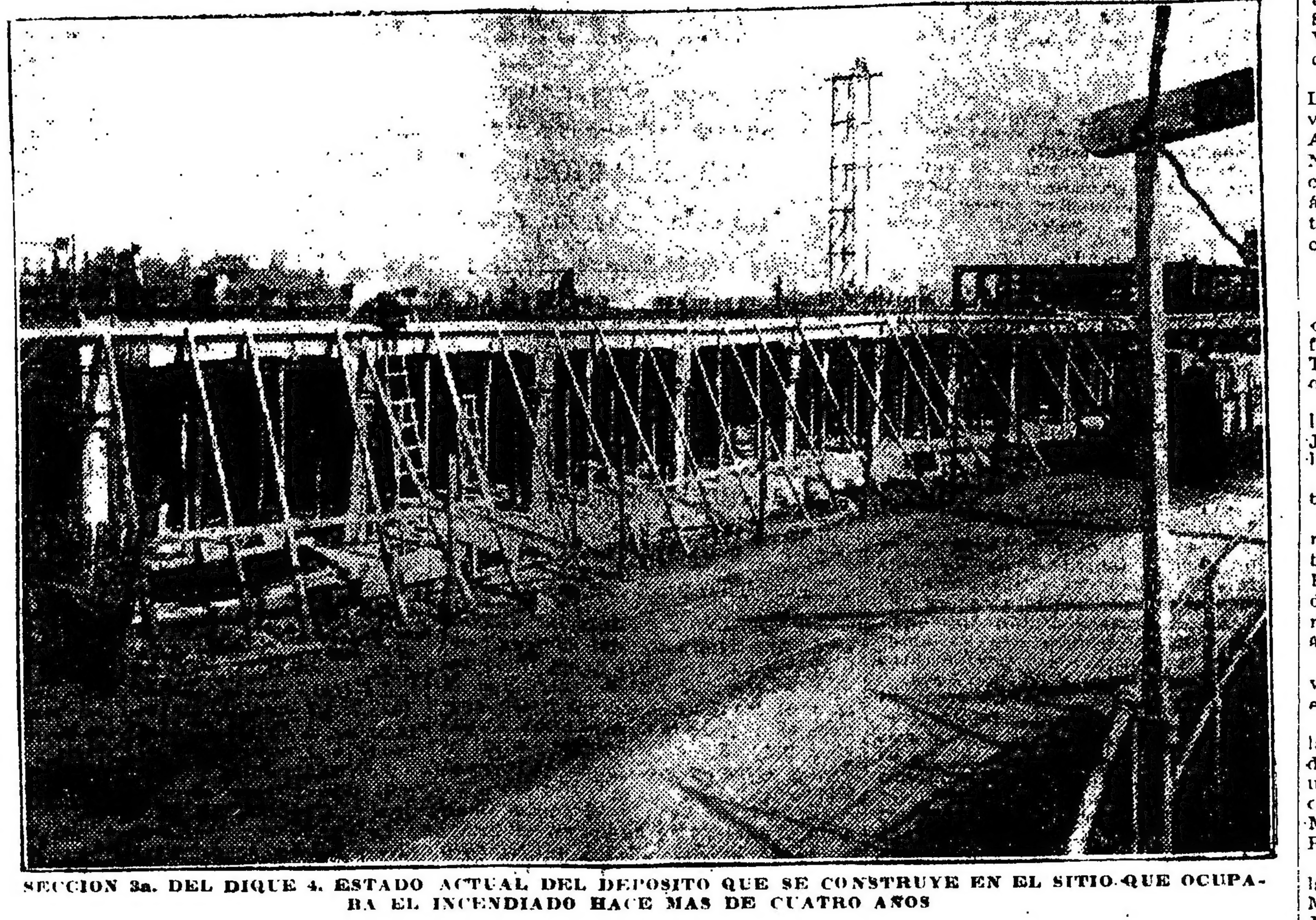

SECCION 3a. DEL DIQUE 4. ESTADO ACTUAL DEL DEPOSITO QUE SE CONSTRUYE EN EL SITIO QUE OCUPABA EL INCENDIADO HACE MAS DE CUATRO AÑOS

LANCHAS ABARROTADAS Y SIN PODER DESCARGAR EN EL DIQUE 4

... y Nazen ... la desgracia que les cayera encima ... y les produjera heridas en las piernas y en el rostro.

—Manuel Pérez se encontraba trabajando en el costado Este del dique 3 ... una estiba de cajones, y uno de éstos le cayó encima del pie izquierdo ... una herida grave. Fué asistido á la Asistencia Pública.

[illegible]

La policía de la sección 26a. se hizo ... del caso.

EN LOS CUADROS DEL DEPARTAMENTO

Tentativa de evasión de procesados

GRANDES DEFICIENCIAS

[illegible]

El hecho de que se haya producido ahora otra tentativa, no tiene, pues, nada de extraño, siendo muy natural que, hombres avezados al delito y que se hallan privados de la libertad, traten de recuperarla por cualquier medio; pero, en honor de la verdad, es necesario declarar que una de las principales causas de que estos casos se produzcan con excesiva frecuencia, es la aglomeración de detenidos y la carencia absoluta de relativas comodidades é higiene á que viven sometidos.

Para formarse una idea aproximada de lo que son los cuadros del departamento, bastará decir que en cinco secciones donde apenas caben, bien apretados, 320 hombres, hay en la actualidad 682, todos procesados por diversos delitos.

Y si á esto se agrega que el local fué construído para depósito de contraventores y no para cárcel de procesados, se comprenderá que sólo se puede evitar una rebelión á costa del mantenimiento de una guardia numerosa y de vigilancia extrema. Así todo, debido á la configuración del local, resulta poco menos que imposible esa vigilancia, por lo cual se producen cuestiones á cada momento sobre la posesión de cualquier rincón más ó menos limpio.

Pero lo que quizá no podrá hacer el deseo inmoderado de libertad que anima á los reclusos, y los pone en el caso de estar fraguando planes de evasión, día y noche, lo hará una epidemia cuando menos se piense, pues á pesar de la limpieza que se hace de continuo, los cuadros están siempre inmundos y mal olientes, apestando con sus miasmas el resto del edificio, hay caballerizas mucho más aseadas que aquellos míseros calabozos.

Estas son, pues, las principales causas de que en los cuadros del departamento reine un malestar continuo, imposible de evitar, lo cual es motivo suficiente para que ... respectivas ... de atención y al ... tas de carácter más ... exigidas por las circunstancias. De no hacerse así, habrá que lamentar cualquier día muy graves ... sucesos.

EN UNA SUCURSAL DE CORREOS

Robo de correspondencia

La sucursal de correos y telégrafos ... en la calle Rivadavia ... se perpetró en la madrugada ... un hecho delictuoso.

Varios ladrones en la oficina, ... la puerta de calle y ... la correspondencia, encomiendas, etc., parte de la cual se llevaron ... algunos valores.

... de la sección 6a., ha ... de práctica y procede ... de varios obreros ... en el local mencionado ... reciben sospechas ... participación en el hecho.

La señora Sara T. de Ovelero, jefe de la sucursal, manifestó en la comisaría ... había cerrado el establecimiento ... hora reglamentaria sin ... anormal.

Cosas del carnaval

En circunstancias en que José ... anteanoche por la ... de Irigoyen frente ... le arrojaron un ... "buscapiés", el cual ... dentro de un bolsillo del pantalón del transeunte y le produjo una quemadura en la ingle.

Fué curado en el hospital Rawson.

NOTICIAS DE POLICIA

LOS PERCANCES EN EL TRABAJO

UN OBRERO MUERTO

[illegible]

... Hermanos ... Miguel Agostino que se encontraban ayer trabajando en una casa que se construye en la esquina de las calles Balgorria ...

Intervino la policía de la sección 35a. y procura detener al heridor.

Hechos diversos

En la esquina de las calles Victoria y ... el caballo que ... el niño Lorenzo Marasco ... al pavimento y se produjo una herida grave en la pierna izquierda.

Fué enviado al hospital San Roque.

—En el hospital Italiano se halla ... Bautista Sparaci ... domiciliado en la calle Rondeau 3030, ... contrándose en la estación El Dia, del ferrocarril Oeste, cayó de un andamio armado á 4 metros de altura y se produjo la fractura de la pierna derecha.

—Joseph Troig, inglés, marinero, sin ocupación ni domicilio, sufrió un síncope en la esquina del Paseo Colón y calle Belgrano.

La policía de la sección 2a. lo hizo trasladar á la Asistencia Pública.

—José Montenegro guiaba un carro por la calle Triunvirato, y al llegar á la de ... sufrió un vahido y ... pavimento.

Fué ... por la Asistencia ... y trasladado al hospital San Roque.

—Frente al número 163 de la calle Caseros, al pasar por detrás de un ... Lorenzo Mazzetti recibió una coz en el pecho.

Fué ... trasladado al hospital José M. Fernández.

—En una casa que se construye frente al número 3112 de la calle Olazábal, el niño de 11 años Humberto Peleso que se hallaba jugando con otros de su edad cayó desde una altura de tres metros y se fracturó la muñeca izquierda.

Fué enviado al hospital Pirovano.

Accidente ferroviario

[illegible]

Las víctimas del fuego—Quemaduras graves

[illegible]

Atentado á la autoridad

... ayer Pedro Tullo ... la comisaría 23a. ... en estado de ... á los agentes ... agredió con ...

... vigilante, con cuyo concurso se logró contener al beodo y conducirlo á la comisaría citada.

—En la jefatura, se recibió ayer un telegrama de la comisaría 25a., comunicando que se encuentra detenido en ella, un árabe llamado Salvador Safá, porque el vigilante Domingo S. Villafañe, lo acusa de haberle desacatado.

—Frente al número 38 de la calle La Madrid, en momentos en que el vigilante de la sección 24a., Ramón Andueza conducía detenido á Enrique Numan, porque había cometido una contravención, fué agredido por éste á puñetazos; pero logró reducirlo trás breve lucha y lo llevó hasta la comisaría.

Riñas y heridos

En la comisaría 25a. se encuentra detenido Pascual Esculogi porque, frente al número 3339 de la calle Tramway, agredió á puñetazos á Nicolás Pucci, hiriéndolo en el rostro.

—En la esquina de las calles Agrelo y Boedo, á raíz de una disputa, José Crudo hirió de una pedrada en la cabeza al menor Antonio Moreno.

La policía de la sección 10a., detuvo al heridor.

—En la esquina de las calles Lafinur y Gutiérrez, se produjo una cuestión entre Domingo Lachestano y Francisco Dualdi. El primero, haciendo uso de una navaja de afeitar, hirió en el cuello, de alguna gravedad, á su antagonista.

La policía de la sección 19a. detuvo al heridor é hizo curar al herido en el hospital Norte.

—En la esquina de las calles Malabia y Jufré, José Masso fué agredido por un individuo con quien tuvo una disputa, el que le hirió con un cuchillo en la cabeza y en el cuello. Masso fué curado en la Asistencia Pública.

—En un restaurant que existe en la esquina de las calles Rivadavia y Miró, otro desconocido agredió á Juan Parri, y le infirió una herida en la pierna derecha con un cuchillo. Intervino la policía de la sección 2aa.

Atentados á la autoridad

En la comisaría 29a. se encuentra detenido Héctor E. Angiolini, por haber desacatado al agente Benito Alvarez, cuando éste lo conducía detenido, porque había cometido una contravención.

El hecho se produjo en la esquina de las calles Cabildo y Blanco Encalada.

Asalto y robo

Carmelo Bafundi se presentó en la comisaría 10a. y denunció que en circunstancias en que transitaba algo ebrio por la calle Venezuela, al llegar á la de Loria, fué asaltado por tres personas que le dieron de puñetazos y le robaron 40 pesos.

La policía de la sección citada instruye el sumario de práctica.

Entre hermanos

En la casa calle Senillosa 217, se produjo anoche una cuestión entre María Pellegrino y un hermano suyo, de 18 años de edad.

Este se enfureció y atacó á María con un cuchillo, infiriéndole un tajo en la cara, después de lo cual huyó.

La policía de la sección 12a., procura la detención del culpable.

Secuestro de libros comerciales

Por orden del juez del crimen, doctor Serú, la policía allanó ayer la casa de comercio y el domicilio particular de Juan Murat, calle Reconquista 715 y 719, procediendo al secuestro de 18 libretas y 9 libros comerciales, escritos en árabe.

Realizaron el allanamiento los empleados M. A. de la Peña, Díaz Vélez y Merep, de la sección defraudaciones y estafas.

Ladrones audaces

En momentos en que Laura Bengical, domiciliada en la calle Rawson 83, se encontraba anoche en la esquina de aquélla y Rivadavia, pasaron dos individuos y le arrebataron la cartera, la cual contenía 25 pesos y objetos por valor de 100. La damnificada denunció el hecho en la comisaría 23a.

Accidentes en la vía pública

En la esquina de la Avenida Quintana y calle Pueyrredón, el carrero Edmundo Ojeda cayó del carro que guiaba y se fracturó la pierna derecha.

La policía de la sección 17a. lo hizo trasladar al hospital Juan A. Fernández.

—En la calle Salta, entre la de Rivadavia y Avenida de Mayo un carro guiado por Teodoro Debosse arrolló á Antonio Mátraebo.

Una de las ruedas del vehículo pasó por encima del transeunte y le produjo heridas graves.

La policía de la sección 4a. recogió á la víctima y detuvo al carrero.

—Frente al número 2352 de la calle Alsina, un carro de mano que conducía José Sarullo arrolló al niño de dos años Saverio Bacci ... y le causó una herida leve en la pierna derecha.

Sarullo se encuentra detenido en la comisaría 8a.

Abuso de confianza

Don José R. García, establecido con negocio de almacén en la calle Victoria 1001, denunció en la comisaría 4a., que una persona que le adeuda una cuenta, le entregó en pago un cheque contra el Banco de Galicia, cuando se presentó á descontarlo, le manifestaron que en aquella institución no tenía depósito el firmante.

Robo en la aduana

Don Amaro Golan, jefe del depósito de la sección 3a. de la aduana, existente en la dársena Norte, denunció en la comisaría 22a., que de ese local habían sido hurtadas ayer 14 cubiertas de goma para automóvil, valuadas en 1.000 pesos.

Mujer maltratada

En la casa calle Boedo 1260, la encargada de la misma, Cristina Segó, que se encuentra enferma, fué agredida á puñetazos por dos individuos, los cuales le produjeron heridas en el rostro.

La policía de la sección 20a., detuvo á los "valientes".

El respeto á las mujeres

Por haber faltado al respeto á una señorita, se encuentra detenido en la comisaría 17a. José Bettetano.

Estafas

En la comisaría 1a. se presentó Laura Suárez para denunciar que en una confitería, cuya ubicación no pudo precisar, dos personas la habían estafado la suma de 400 pesos.

La policía practica las averiguaciones del caso.

Salvador Rivas denunció en la comisaría 8a. que en la cocina de ... chas existente en la calle Independencia 2155 le habían estafado 204 pesos.

Acusa á dos personas cuya filiación suministró y que la policía trata de aprehender.

Entre menores

... entre los de Pa... y Hernandarias, un grupo de ... molestaba y arrebataba la fruta de los canastos del vendedor ambulante Antonio Demare de 8 años de edad.

El diminuto comerciante irritado hizo uso de un cortaplumas, é hirió levemente á dos de los traviesos: Fernando López y Luis Gargano.

Un vigilante de la sección ... puso fin á la riña, deteniendo al heridor.

Las armas de fuego

En circunstancias en que Lino Guillet se encontraba en un coche de tren en la estación Retiro, se le cayó el revólver que llevaba en el cinto, salió un tiro, y el proyectil fué á herir á Vicente Pellegrino primo del viajero.

La policía de la sección 15a. detuvo al involuntario heridor é hizo curar al herido en la Asistencia Pública.

Efectos del alcohol

Ernesto Ovangelista, que en completo estado de ebriedad viajaba en un coche de tranvía, al pretender descender del vehículo, en la esquina de las calles Triunvirato y Federico Lacroze, dió un traspié, cayó al pavimento y se produjo una herida en el rostro.

Enfermo en la vía pública

En el parque Centenario fué hallado enfermo Santos Coruso, italiano de 35 años de edad, y domiciliado en la calle Belgrano 3671.

La policía de la sección 11a. lo hizo trasladar á la Asistencia Pública.

Robos y hurtos

En la comisaría 24a. se presentó María Yoldestein para denunciar que de su domicilio, calle Necochea 1118, le han sido robadas alhajas y dinero por valor de 425 pesos.

—Antonio Dugnoti, domiciliado en la esquina de las calles Chascomús y Homero, denunció en la comisaría 25a. que le habían sido hurtadas ropas y otros objetos que valúa en 110 pesos.

—Sebastián Borra y Bautista Penochino, domiciliados accidentalmente en una fonda del Paseo de Julio número 1236, denunciaron en la comisaría 13a. que les habían sido hurtados 150 y 92 pesos, respectivamente.

—La señorita Isabel Maglio, domiciliada en la calle San Nicolás 1021 denunció en la comisaría 12a. que le ha sido hurtada una cadena de oro, que valúa en 140 pesos.

—En la comisaría 4a. se presentó ayer José Bachiller, y denunció que de su domicilio, calle Salta 607, le han sido hurtadas alhajas por valor de 500 pesos.

—A don Francisco Presta domiciliado en la calle Quesada 3228, le ha ... robado una bicicleta, que valúa en 125 pesos, en momentos que la había dejado en la puerta de la sucursal del Banco de la Nación, esquina de las calles Sucre y Cabildo.

—El señor Antonio Branca, dueño de la farmacia establecida en la calle Florida 501, denunció anoche en la comisaría 1a., que de los escaparates de aquélla habían sido robados artículos de óptica por valor de 434 pesos.

PERIODISMO

"LA UNION" que aparece en Lomas de Zamora acaba de celebrar su XV aniversario. Con ese motivo, ha lanzado un número extraordinario, que es un laudable esfuerzo periodístico. Saludamos al colega.

OBSERVACIONES METEOROLOGICAS

Instalación especial de LA PRENSA

Termómetro		Barómetro
A las ... de hoy 12.5		A las ... 12.30 m ... 758.0
Ayer		Ayer
9 a. m. 14.0		9 a. m. 757.6
12 m. 25.0	VIENTO de hoy: Oeste. Despejado. SOL: Sale 5.29 a. m.; Se pone 6.05 p. m. LUNA: Sale 12.41 p. m.; Se pone 10.15 p. m. Cuarto creciente	12 m. 758.0
3 p. m. 22.0		3 p. m. 757.8
12 p. m. 23.0		12 p. m. 757.8

Aunque no subió mucho la presión atmosférica, resultaron, en general buenas las condiciones del tiempo, en el día de ayer. La temperatura no fué muy calurosa y las indicaciones de los demás aparatos han sido normales.

Dirección y velocidad del viento, S., SSO., SO. y OSO., con una velocidad media de 8 kilómetros por hora. A las 12 de la noche soplaba viento N.

Temperatura el día 6 del año anterior: máxima, 26 grados; mínima, 20.

Universidad nacional de La Plata.—Datos meteorológicos de las 7 a. m.—Presión atmosférica á 0° y al nivel del mar, 759.27 mm., temperatura mínima (á las 6.10 a. m.), 11.4; humedad relativa 78; tensión del vapor de agua, 9.25; viento, dirección SO.; velocidad, 9 kilómetros por hora.

Datos de las 2 p. m.—Presión atmosférica á 0° y al nivel del mar 758.68 mm., temperatura, 2 p. m., 23.0; humedad relativa, 40; tensión del vapor de agua, 8.39; viento, dirección SO., velocidad en kilómetros por hora, 12.

Rosario—Termómetro externo 2... grados, íd interno 32; barómetro 758; humedad 46; tensión del vapor 10; viento SO.

Informes de la Oficina Meteorológica Argentina—Ha llovido en: Alberti 4 mm.; Anderson 3; Buchanan 1, Cangling 7, H. Bell 3, Gowland 10, G. Ugarte 9, G. Alvear 2, F. Varela 5, C. Seguí 1, Mercedes 2, Navarro 3, Segurola 1, San Vicente 2, Lomas 3, Lobos 5, Las Heras 6, Larrea 12, La Plata 3, Jáuregui 1, Piñeiro 7, Jujuy 2, Andalgalá 8, Belén 20, Catamarca 2, Tinogasta 14, Zanjitas 2, Nueva Escocia 9, M. Cané 1°, Bucanelo 29, Mazaredo 2, Caleta Olivia 5, Madryn 1, Holdich 13 mm.

—Cálculo del tiempo probable hasta las 8 p. m. de hoy.

Provincia de Buenos Aires—Bueno, temperatura en ascenso en la parte Sudoeste, en las demás partes temperatura en ascenso.

Santa Fe, Entre Ríos y Corrientes—Bueno, temperatura en ascenso en la parte Sur.

Región mediterránea—Bueno, poco cambio de temperatura.

Región andina—Bueno, poco cambio de temperatura.

Neuquén y Río Negro—Bueno, temperatura en ascenso.

Chubut y Santa Cruz—Bueno, poco cambio de temperatura.

ASOCIACIONES Y GREMIOS

CONFEDERACION OBRERA ARGENTINA — Esta asociación gremial tomó en consideración los hechos ocurridos últimamente en el Tandil, entre los obreros de las canteras y la policía, y después de estudiarlos con detención, ha resuelto en la última sesión, hacer saber que considera que todos los obreros detenidos deben ser inmediatamente puestos en libertad y que á la mayor brevedad posible debe ser retirado de esa localidad el funcionario causante de la efusión de sangre.

ARTE Y TEATRO

Avenida — Esta noche estrena la ópera del maestro Morera, "Brunilda", la nueva compañía lírica española que también inaugura la serie de sus representaciones en este teatro.

El ensayo general de la obra, verificado anoche, hizo apreciar cualidades de la partitura, sumamente encomiables y de buen augurio para el estreno que tendrá lugar luego.

San Martín—La obra dramática del poeta Eduardo Marquina: "El Elaldes se ha puesto el sol" se estrenará esta noche por la compañía del actor Cordero.

La propiedad con que esta compañía pone en escena las obras que representa resaltará ... mento de la interpretación artística de este trabajo literario ... dramaticamente conceptuado en la madre patria.

Nacional—La compañía dramática Podestá-Vittone principiará ... su temporada en este teatro ... estrenos ... amargo ... "El caballero Pierrot".

Nacional Norte — Repuesto ya de su enfermedad, el señor Battaglia vuelve este actor á hacerse cargo del papel del protagonista en el drama policial: "El misterio del cuarto amarillo".

Líricas—Para mañana se anuncia la reapertura de los teatros Victoria y Marconi, donde ... en gran competencia, compañías líricas italianas de carácter popular.

En el Victoria se dará "Aida" con nuevo tenor y tiple, y en el Marconi probablemente, "Poliuto", con el tenor Biel, de protagonista.

PROVINCIA DE BUENOS AIRES --- ADMINISTRACION, TRABAJO Y CULTURA

DE BARTOLOMÉ MITRE

LA ACCION MUNICIPAL

QUEJA DE VECINOS

Dos prestigiosos vecinos de Bartolomé Mitre, celebrarán hoy una entrevista con el gobernador de la provincia, durante la cual le detallarán una serie de abusos y arbitrariedades que vienen cometiendo las autoridades municipales de esa localidad, con grave perjuicio para los intereses del vecindario.

Entre otros cargos se formulará el de que allí no se respeta la libertad individual y que desde algún tiempo la población se manifiesta enteramente disconforme con la gestión edilicia de las autoridades y resuelta á obtener se acaten sus derechos.

"LA PRENSA" EN LA PLATA

(DE NUESTRA SUCURSAL)

EN LA DIRECCION DE ESCUELAS

REORGANIZACION DEL CUERPO DE INSPECTORES

Entrevista de los cesantes con el Gobernador

Sin perjuicio de juzgar oportunamente con la sinceridad que hemos invocado en repetidas ocasiones la medida de la dirección de escuelas, en lo que se refiere á la reorganización del cuerpo de inspectores, dejamos hoy, constancia de lo ocurrido de nuevo referente á este asunto.

En la mañana de ayer, apenas llegado á su despacho el gobernador señor Arias, fué visitado por los ex inspectores señores Francisco Romay, José F. Santamarina, José T. Ojeda, Fidel Rossi, José Z. Rodríguez, y señora Trinidad R. de Barreda, haciendo uso de la palabra, en nombre del grupo el señor Ojeda.

Significó éste, que, sin el propósito de pretender se les restablezca en sus cargos, los inspectores venían á protestar de la injusticia que importa su separación de aquellos cargos y de la violación de leyes y reglamentos que, según los cesantes, importa la forma de su separación del cuerpo de que eran miembros.

El gobernador se informó minuciosamente del número de años durante los que han prestado servicio los reclamantes y les manifestó que, por intermedio del ministerio de Gobierno inquiriría las razones que ha tenido el director general de escuelas para reorganizar el personal en la forma que lo ha hecho, oídas las cuales resolverá en este asunto lo que corresponda.

—

Los inspectores cesantes han lanzado ayer, en hoja suelta un manifiesto haciendo públicas sus reclamaciones por haber sido separados de sus puestos.

Dicho manifiesto está firmado por los señores: Francisco Romay, José F. Santamarina, Trinidad R. de Barrera, José T. Ojeda, José Z. Rodríguez, Fidel Rossi, Pedro A. Scattini y Antonio V. Rodríguez.

—

Prosiguiendo la tarea que nos hemos impuesto, de examinar la gestión financiera, técnica y administrativa, de la actual administración escolar, y no obstante tener ya reunidos todos los elementos de juicio para apreciar con serenidad y criterio justiciero el acto que motiva esa protesta, nos ocuparemos oportunamente de ello. Daremos entonces las razones que invoca la dirección de escuelas para defender su decreto y los cargos que contra él formulan los inspectores cesantes, cargos algunos de los cuales se han silenciado en el manifiesto referido.

Entretanto nos limitamos á presentar un resumen de ese documento.

Se sostiene en él que ese decreto es una arbitrariedad que hace caso omiso de los servicios públicos prestados por los cesantes y que al dictarlo se ha prescindido, á sabiendas, de las disposiciones legales y reglamentarias en vigor.

Historian luego la situación del personal declarado en comisión en junio de 1910, las declaraciones posteriores del director Vega, en el sentido de que la mayoría de los inspectores no le merecían desconfianza para encomendarles ciertas funciones, y el posterior decreto de reorganización.

Se preguntan luego ¿pudo el director general de escuelas, por sí y ante sí, declarar cesantes á nueve principales empleados de la administración técnica escolar, cuyos puestos fueron adquiridos por merecidos ascensos después de largos años de intachable conducta en servicio de la educación común, y varios de ellos, después de probada su competencia profesional en concursos públicos ú oposición, tal como se llenaban en otrora los puestos vacantes de inspector?

Sostienen luego que un ligero examen de la ley de educación dictada en 1905 y de la resolución del Consejo General de Diciembre del mismo año reglamentando las funciones del director general de escuelas, dice categóricamente que no, y por lo tanto el decreto de 22 de Febrero último, que declara cesantes á los suscriptos, es atentorio á las disposiciones de la ley y á la sanción del Consejo General, derivada de la misma, como moral, derivada de la misma.

LAS CARCELES DE LA PROVINCIA

Resultado de una inspección

El inspector general de prisiones, señor Villamayor, ha elevado ayer al ministerio de Gobierno una nota, en que se trata del problema carcelario y manifiesta que, es indudable, que la construcción de las cárceles para las cuales el gobierno ha adquirido terrenos en la calle 13 y en los Hornos, facilitarán la solución del problema carcelario.

En las actuales penitenciarías y cárceles, como se les denomina á las de la calle 1 y á la de los Hornos, no es posible establecer un régimen que responda á lo que estatuye nuestra carta fundamental en su artículo 18, por tratarse de dos edificios inadecuados, útiles para cuarteles provisionales, por ejemplo; pero de ningún modo para recluir delincuentes ó procesados, á los cuales es necesario someter á un tratamiento especial, para impedir que su permanencia en la cárcel les reporte mayores perjuicios que los que ellos han buscado con sus malos procederes.

Como uno de los levantados propósitos del gobierno es resolver el problema, ó, por lo menos, se puedan llevar á la práctica iniciativas tendientes á que tal asunto quede resuelto en el menor lapso de tiempo posible, para bien de las instituciones y de la cultura y progresos que caracterizan á la provincia de Buenos Aires la construcción de los establecimientos penales, señalados más arriba, ha de ejercerse como lo demandan, además, necesidades imperiosas, que han sido palpadas.

En las actuales circunstancias, ya se hace muy difícil el alojamiento de presos por falta de sitio en las cárceles.

Como no es posible disponer de las ingentes sumas de dinero que se requerirían para construir cárceles con capacidad para 400 ó 500 reclusos que es el máximo que debe tolerarse en un establecimiento penal modelo, hay que sacrificar un tanto, el régimen á la extensión del edificio, y entonces se impone una gran cárcel para hombres, es decir, para reemplazar á la de la calle 1, donde se recluirán los condenados á prisión ó arresto, de todos los departamentos judiciales y también los procesados de la capital.

De este modo desaparecerían, además, la cárcel de la calle 14, que hace tantos años que soporta el barrio de los tribunales, los que, por otra parte, necesitan ser ensanchados, debiéndose agregar que su ubicación no puede ser más inadecuada; y los pabellones del departamento de policía se destinarían exclusivamente para contraventores.

Los sentenciados á penitenciaría, que hoy son alojados en el establecimiento penal de la calle 1, irán á cumplir su condena á Sierra Chica, cuyo presidio será ensanchado, según manifestaciones del gobernador, lo que no puede ser más plausible, pues es bochornoso el hacinamiento que existe en nuestro primer establecimiento penal, donde se hallan relajado la higiene y la moral, y desvirtuado el régimen celular, desde el momento que cada celda se halla ocupada por dos presidiarios.

El sistema ideal es el de Auburn; pero resulta muy costoso, y sí el de pabellones paralelos (Frenés les Reungis), adoptado en Inglaterra, Francia y República Oriental, ofrece las mismas ventajas para la regeneración de los delincuentes y es más económico, sería el indicado para adoptarse en la provincia.

En cuanto á la penitenciaría y cárceles de mujeres, no sería posible construirla en los terrenos adquiridos en la calle 13, porque no tienen la superficie suficiente para un establecimiento como el indicado.

La nueva penitenciaría y cárcel de mujeres debe tener capacidad para 200 reclusas, porque serviría para todas las penadas de los departamentos judiciales y procesadas del de la capital; de modo que no es posible utilizar los terrenos en la calle 13.

El gobierno dispone de la tierra necesaria en Los Hornos, para una penitenciaría de mujeres; pero considera más conveniente destinarla á un reformatorio de menores delincuentes.

En cuanto á la penitenciaría, no ha de faltar sitio donde construirla á la brevedad posible, por tratarse de una obra muy necesaria y urgente.

PUERTO DE LA PLATA

SU PARALIZACION

Ha encontrado eco favorable en los círculos comerciales de esta capital, nuestro artículo de ayer, respecto de la paralización del puerto de La Plata, que forma contraste con la aglomeración de buques en el puerto de la capital federal.

En verdad, es que hay motivo para llamar la atención sobre ese punto; porque no cabe suponer que si existiera buena voluntad hacia el puerto local de parte de quienes pueden hacer por su mejoramiento, éste no presentaría la anomalía de permanecer casi desierto, mientras que el puerto de la capital, con todos sus inconvenientes, sigue siendo el imán que atrae todo el movimiento de ultramar ó de cabotaje.

En el fondo de todo esto existe algo de egoísmo, indudablemente, y el temor de que, abierta la entrada al puerto de La Plata, la mayoría de los fletantes optaría por él, porque en su beneficio estaría la elección, desde que contarían de antemano con la seguridad de operar sin los inconvenientes que presenta el puerto mencionado.

Las opiniones de los marinos de todos los países que han visitado el puerto de La Plata, le ha sido siempre sumamente favorable, quienes han afirmado que existen muy pocos puertos que presenten las facilidades de entrada y salida en todo tiempo, para buques de gran calado, condiciones que ha estado de acuerdo, que no reunirá nunca el puerto Madero.

Estas circunstancias favorables no son ignoradas en el país por los que tienen á su cargo las cuestiones de esa especie; pero, desgraciadamente, no se ha querido reconocerlas; al menos su actitud pone de relieve esa idea, pues siempre que se ha querido dar su lugar al puerto de La Plata, han surgido, como por encanto, inconvenientes de todo género.

Bañados de la Ensenada

La dirección de tierras á cargo del inspector general, señor Triaca, nos ha informado ayer, sobre los vencimientos de los arrendamientos de las conocidas por bañados de la Ensenada.

De los expedientes que hemos tenido á la vista, resulta que varios de esos arrendamientos vencen en Abril, y en uno que está vencido, ha recibido orden el interesado de regularizarlo en el término de diez días, ó atenerse á las disposiciones que rigen la materia.

Vencido el término de esos arrendamientos, el ministerio estudiará la forma más conveniente de que el fisco saque de esas tierras el producto á que tiene derecho.

La división mencionada, que se destaca por la tarea emprendida, dado el gran atraso que existía en la oficina de tierras, estudia una división conveniente de los bañados de la Ensenada, que son tierras llamadas, por cierto, á un gran porvenir.

Tranvía á Los Talas

El señor Juan J. Tettamanti empresario del tranvía La Nacional de esta ciudad, ha solicitado del gobierno la explotación de una línea férrea, que partiendo del gran dock, llega hasta el punto conocido por Los Talas.

Tiene el empresario mencionado la intención de construir en la plaza sobre el río de la Plata un gran parque, al cual puedan concurrir en verano, además de las familias pudientes que deseen hacerlo, aquellas que no pudiendo soportar los crecidos gastos de un balneario como Mar del Plata, quieran disfrutar de un verano cómodo y económico.

El señor Tettamanti se ocupa en estos momentos de confeccionar los planos de ese gran parque, y sólo pide al gobierno reserve las tierras fiscales necesarias para poder llevar á cabo la obra.

Es indudable que ese pensamiento, llevado á la práctica ha de dar gran impulso á aquellos parajes, y, al mismo tiempo proporcionará un hermoso punto de distracción á las familias platenses.

Los refugios en las avenidas

El director de la oficina de obras públicas de la municipalidad se ha expedido sobre la forma más conveniente para construir refugios en las avenidas 7 y diagonal 80.

Opina dicho funcionario que no debe demorarse la construcción de refugios en las citadas avenidas, aprovechándose la circunstancia de que se ha comenzado en ellas la construcción del nuevo afirmado.

No existían hasta ahora, pero si se tiene presente el mayor tráfico, la adopción del sistema de pavimentos lisos en nuestras anchas avenidas, fácil es comprender que es indispensable el establecimiento de refugios para garantir á los peatones el cruce cómodo por las avenidas.

En la avenida Independencia se pensó primero colocar los refugios en forma tal que sirvieran de base á las columnas de tranvías eléctricos, pero la ubicación irregular de estos obligó á desistir de la idea.

La citada oficina ha proyectado la construcción, de modo que habrá dos refugios en cada esquina sobre la línea de las aceras de las calles transversales.

En la diagonal 80, la forma irregular en que esta arteria corta las calles, obligó á un estudio especial con el resultado que puede observarse en el mencionado plano.

La colocación dada á los refugios en las dos avenidas pero principalmente en la 7, hará que en algunos casos las columnas del tranvía queden á un costado del refugio, ó muy próximas á él, por lo que habría conveniencia en removerlas y llevarlas al centro del mismo. Esta es una exigencia impuesta por la estética, y en avenidas de importancia, no deben ahorrarse gastos para hacerlo.

Los refugios del centro de las avenidas se han proyectado de 4m40 en largo total, por 140 de ancho, y llevarán acera de asfalto.

Ministerio de Hacienda

Concurrió ayer á su despacho el oficial mayor del ministerio de Hacienda, señor J. Benigno Canedo, quien después de ser saludado por los jefes de sección y diversos empleados, se retiró, prometiendo reanudar hoy sus tareas.

El decreto que lo pone en posesión del cargo será dictado hoy.

Alumbrado público de La Plata

Desaparecidas ciertas dificultades que se oponían al funcionamiento de la mesa de contraste de medidores eléctricos, se ha efectuado durante la semana pasada el contraste de los primeros veinte, enviados por la compañía de electricidad del Río de la Plata.

—El servicio de alumbrado eléctrico ha sido hecho durante el mes de Febrero último por la misma compañía, con 799 lámparas de arco, siendo 666 de ellas del tipo New Century y las 133 restantes del tipo Excellev.

—Durante el mes de Febrero pasado, se aplicaron á la compañía de electricidad 99 multas por igual número de focos apagados.

En vista de que permanecen continuamente apagados los focos de las calles diagonal 72 y 21, y 2 entre 39 y diagonal 71, se le pidió á la susodicha compañía procediera á subsanar ese defecto y los provea de las bombas de cristal correspondientes.

—Se han practicado varias inspecciones á las instalaciones eléctricas del local del regimiento 6o. de infantería, y del corso del carnaval.

Jefatura de policía

El jefe de policía, doctor Taquini, dirigió ayer una nota al ministerio de Gobierno, en la que solicita de ese ministerio se dicten las medidas necesarias, á fin de que el abogado defensor de la policía pueda actuar en papel simple, en los trámites de jubilación de los empleados de la repartición, con cargo de oportuna reposición de parte de los interesados.

El jefe de policía ha hecho saber al personal de su dependencia que las resoluciones del secretario general deben ser cumplidas como emanadas de la jefatura. Dispone, asimismo que, en caso de ausencia del jefe, lo reemplazará en su carácter, el secretario general.

Capitales en giro

Por haber vencido el término para la declaración de los capitales en giro, esta renta se percibe con multa desde el 1o. del corriente.

A los rematadores les fueron concedidos ocho días más para el pago, en mérito de la reclamación presentada, acerca de si el porcentaje debía cobrarse sobre las ventas totales ó el tanto por ciento de la comisión que sacan.

—Los inspectores nombrados para el levantamiento del padrón, han empezado ya á llenar su cometido en los diversos partidos de la provincia, según comunicaciones recibidas en la dirección de rentas.

Inspección de afirmados

De acuerdo con lo solicitado por la inspección de afirmados, sobre ampliación del local que ocupa en el edificio de la estación vieja, el departamento de ingenieros, ha propuesto al ministerio de Obras Públicas, se alquile una casa para que sean instaladas las oficinas de la misma. Podrán destinarse para tal objeto hasta 150 pesos mensuales.

Los anticipos de sueldos

El ministro de Obras Públicas, doctor Sojo se ha dirigido á todos los jefes de oficina dependientes del departamento á su cargo, para manifestarles que como ha notado el exceso que se comete en los pedidos de anticipos de sueldo por el personal dependiente del mismo, les recuerda que, de acuerdo con el decreto reglamentario de la materia, no se eleve ningún pedido sin antes constarles que el solicitante se encuentra en las condiciones exigidas.

Los caños de las aguas corrientes

La municipalidad pidió al ministerio de Obras Públicas, dispusiera lo conveniente, á fin de que la oficina de obras sanitarias atendiera con más rapidez la compostura de los caños de aguas corrientes, rotos en las calles, y debido á los cuales se forman lagunas en casi todas ellas.

Esa oficina ha informado que las roturas se deben á los materiales defectuosos empleados antiguamente en las conexiones por la municipalidad.

Asilo del Buen Pastor

La conferencia de señoras de San Vicente de Paul ha solicitado del ministerio de Obras Públicas se provea por cuenta del gobierno á dicho asilo de la corriente eléctrica necesaria, para el alumbrado del mismo.

Montepío Civil

Para hoy ha sido citada la comisión administradora del Montepío Civil, la cual tiene diversos asuntos de importancia al despacho.

Las Flores

La junta del artículo 40 ha sorteado á los ciudadanos que deben componer la nueva junta de reclamaciones del padrón de extranjeros de Las Flores, la que ha quedado constituída por los señores Samuel Weis, José S. Monteavaro y Bernardo Candaburu.

El Poder Ejecutivo próximamente fijará los términos en que ella debe funcionar.

Impuesto á la cerveza

Los valuadores del Tandil, Dolores, Chivilcoy y Bahía Blanca, han remitido á la dirección general de rentas, de acuerdo con las órdenes recibidas, la planilla en que se hace constar la cantidad de cerveza elaborada durante el año pasado en los partidos que representan.

La dirección de rentas con esa planilla á la vista procederá á disponer lo necesario para el cobro del impuesto respectivo, que hasta ahora adeudan las fábricas elaboradoras.

Recaudación de impuestos

La distintas oficinas de recaudación del ministerio de Hacienda percibieron ayer las siguientes cantidades por impuestos y patentes: contribución directa, 6.425.80 pesos; producción, 28.644.60; caminos, [illegible]; patentes 1.[illegible]; boletos de marcas [illegible]; papel sellado, 7.[illegible].

En la gobernación

Ayer regresó de Mar del Plata, el gobernador de la provincia, general Arias.

Hoy es esperado el ministro de Obras Públicas doctor Sojo y mañana el de hacienda doctor López Buchardo.

Visitaron ayer al gobernador, el comisionado de Luján coronel Saborido y el jefe de policía doctor Taquini. Este último informó al gobernador que la situación en el Tandil se había normalizado completamente.

Hasta las últimas horas no se había registrado novedad alguna.

Renuncia de un valuador

Ha presentado la renuncia del puesto de valuador en el partido de Moreno, el señor Enrique Sartori quien pasará á ocupar un puesto en el Banco Hipotecario en liquidación.

Pago de pensiones nacionales

En la oficina local del correo se pagan desde la fecha las pensiones nacionales civiles y militares, correspondientes al mes de Febrero próximo pasado.

Caducidad de una concesión

El Ministro de Hacienda de la Nación, se ha dirigido al gobierno de la provincia pidiéndole todos los antecedentes del caso, á fin de resolver el pedido hecho por el jefe del arsenal del Río de la Plata, para que se declarara caduca la concesión otorgada á los señores Wilson, Sons y Cía., y ordenarles en consecuencia levantaran el muelle y varadero que tienen frente á dicho arsenal.

Fiscalía de Estado

Han pasado á informe del fiscal de Estado los siguientes expedientes: Martínez de Hoz, Eduardo M. Baraldes, herederos de L. Repetto, Pedro Mastoy, J. Ringuelet, Eduardo Credaro, Juan Bruni, Roque Sala, juez doctor Lazcano, Cabrera, Juan y Arnaldo J. Coccaro, Pieres Augusto, Natividad C. de Arambure y Bartolo Nicora.

Exoneración denegada

No se ha hecho lugar en la solicitud presentada por don Pascual Soulo, sobre exoneración de multa por aumento de edificio, porque dicho señor ha llevado á cabo las obras sin haber solicitado la autorización necesaria.

Las obras de saneamiento

Según el análisis químico practicado por la oficina de obras sanitarias, el cemento utilizado por la empresa constructora de dichas obras, es de buena calidad. La fábrica Matthys y Grutering, de Amberes, que provee de dicho material, había solicitado el análisis antes de que se permitiera su uso.

Aguas corrientes de La Plata

La oficina de obras sanitarias informó favorablemente el pedido que hiciera el centro de fomento del barrio Este, de ampliación de las cañerías de aguas corrientes para las calles más pobladas de esa zona. Las obras importarán 51.962.17 pesos.

EN LOS MUNICIPIOS

AVELLANEDA

La oficina de obras sanitarias ha informado la solicitud de los vecinos de Sarandí, los que pedían que la compañía de aguas corrientes de Avellaneda extendiera las cañerías hasta esa localidad.

Manifiesta que si bien es cierto que en la ley de concesión de aguas corrientes de Avellaneda y sus subburbios no está comprendido Sarandí, debe tenerse en cuenta la circunstancia de que el caño maestro pasa muy próximo, conviniendo así mejorar el estado sanitario de esa localidad con el establecimiento de las aguas corrientes.

Agrega que bastaría gestionar de la empresa concesionaria la instalación de las cañerías por su cuenta y como ampliación del servicio de Avellaneda.

CASEROS

Ayer se entrevistó con el gobernador, el comisionado de Caseros, para manifestarle que como ha sido levantado el padrón de aquella localidad, próximamente convocaría al vecindario á elecciones.

Se ha resuelto adoptar igual procedimiento para todas las comunas que se encuentra en acefalía.

ENSENADA

La oficina de obras sanitarias, ha informado favorablemente el pedido que hicieran los vecinos de Cambaceres, en la Ensenada, á fin de que se prolongara el servicio de aguas corrientes.

Dice la oficina que el paraje es poblado y el agua de pozo es de muy mala calidad, de modo que convendría acceder á lo solicitado porque el gasto que demandaría las obras no excedería de 3.625 pesos.

CRONICA SOCIAL

DE DISFRAZ — Una animada reunión social ha sido la efectuada en casa de don Adolfo Alemán, el sábado último. Las finas atenciones de los dueños de casa, unidas á un ambiente exquisito, imprimieron todos los contornos de lo bello á la simpática tertulia.

Estuvieron presentes las señoritas.

Celina Sánchez Viamonte, Raquel Meredes y Sara Bezábal Langhenein, Delfina, Sara y Livia Alemán, Cora Ukalde Livingston, María Celina Nevra, Clara Lasano, Silvia y María Sofía Lavié, Lucrecia Silveyra, Ernestina Olivero, Pacats Eguía, Irma Trainer, Zumilda Van Domselaar, María Delia Bernal, Rita Lascano, María Isabel y Julia Isla, Elena y María Cristina Traitel, Modesta Ocampo, Elvira Bendera, María Elena Gondra, Celina Peralta, Teresa Bouder, Marta Portela, María Isabel, Silvia Lezama, Agustina Montes de Oca, Nélida Mañas, María Josefina Pando, Cora Cenet, Lidia García Vieyra, Angélica de la Serna, Marta Magdalena Taquini, Mercedes Malló Huergo, Silvia y Paquita Miranda Lavié, Emma María Taquini, Ana Emmá Molina, Sala Madero y muchas otras cuyos nombres escapan á nuestra memoria.

—Otra brillante reunión ha sido la efectuada en casa del señor Eduardo Squirra, donde el entusiasmo por la danza no decayó aun después de las primeras horas, en aquel grupo selecto de nuestra sociedad.

Interesante resultó la reunión celebrada el domingo por la tarde en el domicilio del señor Fausto Maldonado, con motivo de haber concurrido un grupo numeroso de espirituales mascaritas. La reunión se prolongó hasta entrada la noche, en medio de la más franca expansión, realzada por las atenciones prodigadas por la dueña de casa, doña Martina Burgos de Maldonado y su hija Enriqueta.

—Hermosísima fue la tertulia de disfraz efectuada anteanoche en casa del señor Santiago J. Carbone, pues una buena orquesta ejecutó, con toda corrección, bonitas piezas de baile, á cuyo son la elegante mascarada bailó hasta el clarear del día.

Los esposos Martínez Carbone hicieron finamente los honores de su casa, por lo que fueron muy felicitados.

El sábado próximo irán los concurrentes á esa amena tertulia á expresarle las gracias lo que dará motivo sin duda alguna, á otra lucida reunión.

Entre las presentes recordamos los nombres de las señoritas:

Emma y Carmen Rosetti, María Lidia Hausce, Esther Richelet, Adelina Lozano, Sara Costa, Paulina, Juana y Lidia Merlo, Esther Tiscornia, Ramona Silva, María Romano, Romilda Martínez, María Elena y Victoria Altube, Dolores Noetzle, Mora, María Teresa, María Esther Gutiérrez, Rosario Luz Quesada, Mercedes, María Teresa Villafañe, Recé, María Teresa Bruders, Adelaida Huergo, Cristina Wolf, Zamboni, Inés Paz, Delia Torazza, Ana María Andrade, Irma Vignari, Celina Araúz, María Luisa Richelet.

—Interesantes fueron también las reuniones efectuadas en casa del señor Antonio Schiaffino y de doña María del Carril de Salvo.

—Hoy tendrá lugar en el domicilio de los esposos Ramírez Richelet, una tertulia, con objeto de agradecer los concurrentes á la anterior la amabilidad y delicadeza de los dueños de casa.

LA PROMENADE DE ANOCHE — Concurridísima se vió la plaza Primera Junta en la noche de ayer. Se ejecutó un selecto programa por la banda de policía.

Vimos á las familias de Mañay, Alvarez, della Croce, Reynoso, Ramírez, Silveyra, Travner, Taquini, Martínez, Lavié, Aguila, Molina, Villamayor, Otero, Giani, Santa María, Márquez, Merlo, Lacal, Olivera, Escalante, Urrie, Migoya, Bradero, Roqués, Pía, Isla, Sylhanarte, Hogoburo, etc.

VIAJEROS — Para Buenos Aires, doña Angélica Cabello de de la Serna y la señorita Agustina Cabello.

—Regresaron ayer á Mercedes, el señor Agustín Díaz de Suero su señora y su hija María Luisa.

—Para Buenos Aires, los señores Francisco Keller y Eduardo B. Elicabe.

—De Lomas, el ingeniero Abraham Tapia.

—De Necochea, don Francisco Lenri y familia.

—Para la capital federal, el ingeniero Camilo Martínez Bisso.

ENFERMOS — Restablecida, la niña María Depanune.

—Continúa enferma en el sanatorio Santa Lucía la señora Micaela Cordiguer.

—Siguen mejoradas la señora y señorita de Machelari, que sufrieron un accidente en el corso.

—Anoche, en el corso, ha tenido la desgracia de fracturarse una pierna el señor Freyer Spangemberg, por lo que se ve obligado á guardar cama.

EDUCACION

MUSEO PEDAGOGICO

Antes de finalizarse este mes se iniciará la concurrencia de las escuelas públicas locales al museo pedagógico, que habilitará al efecto sus salas de proyecciones luminosas con la instalación eléctrica que ha sido proyectada. Fuera de los beneficios que aportarán los dos aparatos de proyección fija y el de proyección epidiascópica que tiene, el museo hará funcionar su cinematógrafo, el que servirá, no solamente para las clases de las escuelas que concurran á su local, sino también para la organización de conferencias de vulgarización científica y de índole educacional.

El museo ha completado recientemente su sección de material de proyecciones con valiosas colecciones de dispositivos, entre las que se cuentan las donadas por el consejero doctor Jorge, y las fabricadas en su taller fotográfico, el que ha sido habilitado, de modo que pueda atender en cualquier momento las necesidades que las clases de las escuelas y la organización de las conferencias demanden.

Según la reglamentación formulada por la inspección general, las escuelas concurrirán por turnos, y la distribución de la tarea en el museo pedagógico, deberá ser proyectada por sus respectivas directoras y comunicada con la necesaria anticipación á la inspección técnica y al consejo escolar.

INFORMACIONES ESCOLARES

Se mandó entregar al consejo escolar de Magdalena la nueva casilla construída para la escuela número 26, en terreno donado por la familia de Montes de Oca.

Igual resolución se adoptó, por lo que respecta á la casilla recien levantada en San Isidro, en terreno donado por el señor Avelino Rolón, para la escuela número 5.

—En virtud de haberse desarrollado diversos casos de fiebre tifoidea en la familia del maestro de la escuela número 1 de Villarino, se ha dispuesto solicitar de la dirección general de salubridad la desinfección del local respectivo, y hacer saber á la vez al consejo escolar, que debe impedir el funcionamiento de las clases, mientras no desaparezca todo peligro de contagio, y que la oficina de obras adoptará las medidas tendientes á obtener buena agua para beber.

UNIVERSIDAD NACIONAL — SECCION PEDAGOGIA

El sábado pasado, el profesor Víctor Mercante inauguró su curso de psicopedagogía con 14 alumnos inscriptos. Mañana dará su segunda conferencia.

—El viernes 10 del corriente, á las 2 p. m., se reunirán las mesas que tomarán examen oral de aplazados en psicopedagogía y legislación escolar.

La primera mesa estará formada por los profesores Víctor Mercante, Rodolfo Senet y doctor Carlos Rodríguez Etchart, y la segunda por el doctor Carlos Rodríguez Etchart, doctor J. Alfredo Ferreyra y profesor Rodolfo Senet.

—Los exámenes orales de metodología general y de metodología especial, que debían tomarse el 8 del corriente se han postergado para la fecha que oportunamente se indicará.

ESCUELA NACIONAL DE COMERCIO

Ayer tuvieron lugar los exámenes escritos de ingreso en esta escuela. Mañana, á las 2 p. m., continuarán los exámenes orales. Se previene á todos los alumnos que no concurrieron ayer, que deben presentarse hoy, á las 2 p. m., pues, de lo contrario, perderán la matrícula del corriente año.

FACULTAD DE CIENCIAS FISICAS, MATEMATICAS Y ASTRONOMICAS

El viernes 10 del entrante á las 8 a. m., empezarán los exámenes complementarios que deben [illegible] las escuelas superiores de matemáticas y física.

VIALIDAD

DISOLUCION DE CUADRILLAS

La dirección general de [illegible] ha solicitado del ministerio de Obras Públicas, sean pasadas todas las herramientas y materiales que tenían las cuadrillas del departamento de ingenieros destacadas en el camino de La Plata á Magdalena y en [illegible] denominado Los Peligros Villa Elisa.

Esta petición responde á los informes que ha recibido la dirección sobre disolución de cuadrillas dependientes del departamento por no existir fondos en el presupuesto para sostenerlas.

CAMINO DE [illegible] Á GENERAL ALVARADO

El departamento de ingenieros ha solicitado del ministerio de Obras Públicas los fondos necesarios para cubrir el déficit que resulta en la construcción del puente sobre el arroyo La Vigilancia en el camino de Balcarce á General Alvarado y el que asciende á 1.488 pesos.

TRIBUNALES

ASUNTOS CIVILES Y COMERCIALES

Por el juzgado del doctor Fernández Blanco, secretaría [illegible], se aprobó el remate efectuado por el martillero Irústa, de los autos del juicio sucesorio de Teresa Casarsa y Pedro Capelli.

Igualmente se aprobó el remate efectuado por el martillero Saltía María en la ejecución seguida por José María Iraldavero contra Justa Pérez, sobre cobro de un crédito hipotecario.

En los [illegible] de Jorge [illegible] de [illegible] [illegible] al [illegible] distribución de fondos á los acreedores.

En el juicio seguido por María L. Fragueiro sobre reivindicación y embargo preventivo, se ha dado lugar á levantamiento de embargo solicitado.

Se ha concedido la autorización pedida por [illegible] en la sucesión de Pedro Mendoza de [illegible] para adquirir [illegible] un [illegible] en esta ciudad.

EXAMENES DE ESCRIBANOS

[illegible] se presentaron los señores [illegible] Fontela, Pablo R. Baños, Federico T. Cortés, Juan F. [illegible], Arturo Mario Bello, Aníbal J. Gazzón y Luis F. Torre.

Esta resolución es adoptada por el tribunal por considerar que deben [illegible] varias un mes antes de la época señalada.

JUSTICIA DE PAZ

En vista de que el secretario del juzgado de paz de General Rodríguez [illegible]

NOMBRAMIENTO

Fué nombrado secretario del juzgado del crimen del departamento de la capital, á cargo del doctor Gabino Salas, don Manuel B. Alais.

CRONICA POLICIAL

SUICIDIO DE UN ESTUDIANTE

Su cadáver es destrozado por un tren

DESESPERACION DEL PADRE

(Por telégrafo)

Mercedes, Marzo 6 — Hoy, á las 8 de la noche, momentos después de llegar de La Plata, por el tren de las 7.40 de la noche, fué encontrado muerto sobre un desvío de la línea del ferrocarril Oeste, frente al molino de Coros y Sanguinetti, el joven Alberto Picco, maestro recibido en nuestra escuela normal y que debía terminar sus estudios de profesorado en psicología en la sección pedagógica de la universidad de La Plata, faltándole, según se dice, una materia.

El subcomisario señor Castex y el oficial señor Iriarte, concurrieron poco después, como asimismo el médico de policía, doctor Carelli, comprobando la muerte del malogrado estudiante, quien después de levantarse la tapa de los sesos cayó sobre la vía y fué destrozado por un tren de maniobras que acertó á pasar por ese lugar.

Se le encontró una cartera de apuntes, un anillo, ciento diez pesos y otros objetos.

El padre de la víctima sufrió un ataque de desesperación al saber el trágico fin de su hijo, á quien suponía en La Plata, pues se había ausentado hace pocos días, para terminar su carrera.

El señor Picco se había distinguido como estudiante, mereciendo en sus exámenes las más altas notas; tenía 20 años.

Se ignora el móvil del hecho.

DESORDENES EN EL CORSO — DETENIDOS Á DISPOSICION DEL JUEZ

(Por telégrafo)

General Rodríguez, Marzo 6 — El corso ha sido notable por los numerosos desórdenes que en él ocurrieron. No hubo noche que no se produjera un desacato á la policía ó una pelea á mano armada, amén de otros incidentes de menor cuantía, en que la autoridad tuvo que intervenir para restablecer el orden público.

Como corolario de las fiestas, han sido remitidos á disposición del juez del crimen un tal Ocampo, que hirió de un hachazo á Adrián Vera, en la muñeca derecha, y Bruno Sosa, por desacato á la policía.

RIÑA DE CONSECUENCIAS — DOS HERIDOS

(Por telégrafo)

Maza, Marzo 6 — Hoy se tomaron en pelea por los juegos de carnaval, Marcelino Moncada Ignacio González y E. Rocha.

Resultaron heridos de gravedad Moncanda y González.

El hecho se produjo en la casa de comercio del señor Plácido Calao.

ROBO DE ALHAJAS

(Por telégrafo)

Mercedes, Marzo 6 — Varios ladrones penetraron anoche en casa de la señora Inés Cabral de Ricci, hurtando alhajas y títulos, por valor de tres mil pesos.

HOMICIDIO Y SUICIDIO

Ayer á las 7 a. m., en la calle Libertad número 386, en Las Flores, por resentimientos de familia, Juan Narciso López, dió muerte de cinco tiros de revólver á su cuñada Matilde Gómez.

Inmediatamente de cometido el hecho, López volvió el arma contra sí descerrajándose un tiro en la sien derecha, que le produjo una muerte instantánea.

INCENDIO

En la cochera y caballeriza de propiedad de José R. Blanc, situada en Necochea, se produjo un incendio ayer de mañana, cuyo origen se ignora.

El fuego destruyó dos carruajes, un sulky, guarniciones y útiles de labranza.

Las pérdidas han sido valuadas en 8.000 pesos moneda nacional, suma en que su dueño tenía asegurado lo destruído.

ACCIDENTE DESGRACIADO

Ayer á las 6.10 de la tarde, en la esquina de 46 y 4 de esta capital, un coche de la compañía de tranvías Municipal Urbano atropelló á un menor, en circunstancias en que cruzaba la vía y se fracturó una pierna.

Se le prestó asistencia en la farmacia del señor Tachini.

El menor tiene 6 á 7 años de edad.

HERIDO

En el chalet Alem situado en Bahía Blanca, á José Cascalar se le cayó un revólver que llevaba en la cintura, salió una bala que le hirió levemente en un pie.

LESIONES

[illegible]

[illegible]

[illegible]

INFORMACIÓN TELEGRÁFICA

(DE NUESTROS CORRESPONSALES)

BOLIVAR

ACEFALIA MUNICIPAL

DIVERSOS RUMORES

ACTITUD DEL COMISIONADO

E asunto de las concesiones

Bolívar, Marzo 6 — Sigue la acefalía [illegible] eligieron seis miembros.

[illegible] que hay el propósito de no convocar [illegible] hasta tanto [illegible] se ponga en [illegible] municipal, pues al hacer [illegible] el [illegible] no podrá ser elegido por [illegible] en la municipalidad, también [illegible] el comisionado del Poder Ejecutivo señor Pumará, ha [illegible] á los electos para constituir [illegible] de otras localidades y que ocuparán los principales puestos rentados de la administración.

Se me informa que los electos se dirigirán al Poder Ejecutivo, pidiéndole la inmediata constitución de la municipalidad en vista de la actitud del comisionado, quien parece que quiere eternizarse en el cargo que desempeña, contra la voluntad de todo el pueblo.

El [illegible] que lleva como tal en Bolívar varias son las personas que le han visto [illegible] en ésta dos ó tres días [illegible] para regresar á los dos ó tres meses.

Su administración se destaca por el sello de holgazanería que le ha impreso, no se preocupan de otra cosa sino del cobro de los impuestos sin que se invierta un peso en las obras de pública utilidad.

Las promesas hechas por el señor Pumará, de que se anularían las bochornosas concesiones otorgadas por la administración anterior, tales como ser el mercado, los mataderos públicos, alumbrado eléctrico y el cementerio, no se han cumplido, pues nada se sabe, que haya gestionado en tal sentido, dado que si algo práctico hubiera hecho, lo pregonarían por todas partes sus escasos partidarios.

Con motivo de esas concesiones, corre el rumor en el pueblo, que día á día va tomando consistencia. Es el siguiente:

Se dice que está tramitando un negocio con los concesionarios para que estos por cierta cantidad de dinero renuncien sus concesiones á favor de varias personas, quienes, á su vez, venderán sus derechos é instalaciones á la municipalidad, dejando dicho "negocio" como utilidad á las partes alrededor de 200.000 pesos.

Con más datos volveré sobre este delicado asunto.

CARNAVAL DESANIMADO — INSCRIPCION ESCOLAR — DESORGANIZACION DEL DISTRITO.

Bolívar, Marzo 6—Terminaron las fiestas de carnaval, notándose desde el primero al último día, falta de animación. En resumen, ha sido un fracaso.

—Principiaron las clases en las escuelas del Estado. La concurrencia de alumnos es escasa y como el consejo escolar está en acefalía, no hay quien se preocupe por la inscripción y asistencia de niños.

La escuela número 1 está sin director, pues éste se encuentra fuera de la localidad hace más de un mes. Se dice que está desempeñando otro puesto en La Plata.

La dirección de escuelas de la provincia debe ordenar á ese funcionario que se haga cargo de su empleo ó nombrarle sustituto.

—Se encuentra en ésta el señor Damiani, inspector de la zona de la Defensa Agrícola.

MERCEDES

ABANDONO JUDICIAL

Queja de un detenido

Mercedes, Marzo 6—Gabino L. Galeano ha dirigido hoy desde la cárcel de ésta un telegrama á la Suprema Corte de la provincia, en la que dice que ha cumplido su condena el 25 de Febrero y está preso aún, porque la causa no ha podido bajar á primera instancia, á objeto de que se le ponga en libertad, por imposibilidad de notificar al fiscal de la Cámara, doctor Benjamín Ovejero, que desde antes del 23 de Febrero no viene á su despacho.

Por ello dice que es víctima del abandono que de su cargo hace aquel funcionario y lo denuncia para que se sirva proveer la forma de que esta detención injusta no se prolongue y para que tome las medidas del caso contra el funcionario nombrado.

—Salió para ésa la señora Justina S. de Kruesek y sus señoritas hijas Yoma é Ilda, y las señoritas Adelina y Justina Peredo.

—El inspector de ferrocarriles, señor Beccar, y su esposa señora Clorinda T. de Beccar, salieron para el mismo punto.

FALLECIMIENTO DEL DOCTOR JORGE VILLAFAÑE — ELOCUENTE DEMOSTRACIÓN DE DUELO

Mercedes, Marzo 6 — A una elocuente demostración de duelo, dió márgen el sepelio de los restos del malogrado caballero doctor Jorge Villafañe, cuyo repentino fallecimiento ha privado á la magistratura del departamento de uno de sus buenos elementos.

Llamó la atención que no se haya pronunciado sobre su tumba ninguna alocución, tratándose de un funcionario recto y ecuánime que supo granjearse la simpatía general. Esto mismo ocurrió cuando el fallecimiento del ex procurador de la corte doctor Nicolás Vila, sobre cuya tumba no se deshojaron por el compañerismo, las flores perfumadas del sentimiento y de la elocuencia.

El doctor Villafañe era hijo del doctor Benjamín Villafañe, que fué una figura nacional, pues ocupó los cargos de gobernador de Tucumán, ministro de gobierno en Salta, rector del colegio nacional de Jujuy y senador al congreso, durante la presidencia de Sarmiento. Con motivo de su muerte vinieron de ésa el doctor Emilio Villafañe, y los señores Saturnino y Miguel Villafañe acompañados de sus respectivos amigos.

El vicepresidente de la cámara nacional de diputados doctor José Manuel Vera envió un elocuente telegrama de pésame, numerosos funcionarios judiciales y amigos concurrieron al sepelio.

PLANOS DEL FUTURO HOSPITAL — NOMBRAMIENTO DEL JURADO — CENTENARIO DE SARMIENTO — FALLECIMIENTO

Mercedes, Marzo 6 — La comisión del hospital ha pasado á memorias los planos del futuro edificio de esa [illegible] á informe de una comisión técnica, compuesta por el presidente del Centro Nacional de Ingenieros, doctor L. A. Huergo, del presidente de la Sociedad Central de Arquitectos, de los doctores Juan Felipe y Ramón Aranguren, y David Prando, para que dictaminen sobre [illegible] elegir.

El jurado debe dar su veredicto antes del 31 de Marzo.

El presidente del hospital, señor Saturnino Unzué, que es un eficiente benefactor de esta institución, hará construir un pabellón de su propio peculio, al efecto la comisión debe remitirle el plano que resulte premiado.

—La asociación local de maestros, nombró á los profesores señores Vázquez y Ferrarotti para que proyecten el programa con que el magisterio se asociará en el primer centenario de Sarmiento.

—Dejó de existir hoy el señor Pablo Roux, miembro caracterizado de la colonia francesa.

COLON

LA ADMINISTRACION MUNICIPAL

Subvenciones innecesarias

Colón, Marzo 6—El intendente señor Miguel P. Duffy, sigue como siempre ausente de la localidad, á pesar de lo que establece la ley.

Durante los seis años que hace que está al frente de esta municipalidad, tal vez ha sido el mes que ha concurrido dos ó tres á su despacho, y lo más censurable es que nunca hace transmisión del mando.

Ultimamente ha producido un acto que le ha valido la aprobación general del vecindario, al solicitar del concejo deliberante la rebaja del 20 o/o de los sueldos de todos los empleados municipales; pero debió hacer extensiva á las subvenciones al juez de paz, señor Pefaure, que recibe 200 pesos mensuales, que no necesita por ser persona de bienestar pecuniario y proveerle la intendencia de todos los gastos de escritorio.

Lo propio ocurre con el comisario de policía, que está subvencionado con 200 pesos, á título de "para manutención de presos, útiles de escritorio, alumbrado, forraje y viático para la conducción de presos".

Sin embargo, en el balance municipal de Enero próximo pasado figura la siguiente salida: A Luciano Zamacona, su cuenta por un libro de secuestros y otro de capturas para la comisaría $ 80 moneda nacional; lo que prueba que la intendencia provee por cuerda separada á todos los gastos de la policía.

Por otra parte, llama la atención lo elevado del precio de los referidos libros y lo caro de las varias [illegible]

…por compra de pasto verde y seco. El último balance da elocuente prueba de lo expuesto.

Si el señor Duffy asistiera diariamente á su despacho, corrigiera ciertas irregularidades y procediera con mano firme, es indudable que esta municipalidad sería una de las mejores de la provincia.

Se hace necesario que la tesorería municipal esté á cargo de un empleado rentado, en el propio local de la intendencia, sacándolo de la actual casa de comercio, práctica vetusta que no produce beneficio alguno.

—El Poder Ejecutivo aún no ha nombrado juez de paz para este partido. El actual, lo desempeña hace varios años.

—La Liga Agraria regional gestiona de los propietarios de campo la rebaja de los arrendamientos para los agricultores que han quedado arruinados con las pérdidas de las cosechas y la supresión de los intermediarios, que encarecen notablemente los campos. Quieren el arrendamiento directo.

CARNAVAL — CASOS DE FIEBRE TIFOIDEA — MEJORAMIENTO DE LA POLICIA

Colón, Marzo 6—Las fiestas de carnaval han pasado casi inadvertidas. Sólo el domingo se vió concurrido el teatro Avelino y el cinematógrafo del hotel Comercio, en los cuales se celebraron bailes populares.

La recepción y baile en la casa municipal, estuvo regularmente concurrida y se prolongó hasta la madrugada.

La iniciativa oficial en estos festejos, ha sido nula y la particular se concretó á tres bailes en el club, los días 26, 27 y 28 del pasado, que resultaron poco lucidos.

—El estado sanitario de la población no es bueno, pues se están produciendo muchos casos de fiebre tifoidea.

—Se nota mejor servicio policial. El nuevo comisario, señor Jordana, se concreta á hacer policía, hasta ahora.

Fué repuesto el escribiente señor Manuel Martínez, de esta comisaría.

—La matrícula escolar es superior al año anterior. En la escuela particular que dirige el señor Eugenio Maffezzoni, la matrícula es el doble.

—La casa de Villanueva Hermanos, Trigo y Cía., se ha presentado pidiendo convocatoria de acreedores. No será ésta la última que seguirá igual camino.

Son seis las casas comerciales que en el término de seis meses han hecho arreglos ó ido á la quiebra.

—Regresó á San Nicolás, el señor Pantaleón Gómez.

—A Buenos Aires, la señorita Rosa Jué y su hermano Juan Jué.

GENERAL PUEYRREDON

LA COMISION DE FOMENTO DEL BULEVAR PUEYRREDON

Entrevista con el doctor Sojo

EL TRANVIA A VAPOR

Mar del Plata, Marzo 6—El comisionado municipal, señor Ceretti, dictó hoy un decreto por el cual nombra la comisión de fomento del bulevar Pueyrredón, que tendrá á su cargo la transformación de dicha avenida, en la forma manifestada en la noticia que publicó ayer LA PRENSA.

La comisión, compuesta de las personas cuyos nombres adelantó también LA PRENSA, se entrevistó con el ministro, doctor Sojo, y le expuso sus propósitos. El doctor Sojo apoyó el pensamiento de la comisión y prometió la ayuda del gobierno.

Los propietarios beneficiados contribuirán también al costo de la obra en proporción á la superficie de varas que posean los frentes de sus terrenos.

El ministro llamó al ingeniero Krentzdor, para consultarle algunos detalles, y resolvió que los trabajos debían estar bajo su dirección.

Se acordó solicitar del señor Thais, que realice un viaje á ésta, así proyecta los jardines sobre la avenida.

—El Dr. Sojo, visitó, acompañado del señor Ceretti, la nueva estación del tranvía á vapor, á inaugurarse en breve, de que es concesionario el señor Voillat.

—En el escritorio del Sr. Robles verificaron una reunión los propietarios de terrenos en el Arroyo de Barco, y convinieron en comprar al señor Voillat los terrenos que el gobierno necesite suscribiendo un compromiso para hacer efectiva la operación.

La suma suscripta alcanza á pesos 260.000, que será puesta inmediatamente á disposición del gobierno.

AVELLANEDA

EL ATROPELLO DEL DOMINGO

Actitud inexplicable de la policía

Avellaneda, Marzo 6—La actitud que adoptó la policía … en presencia del atropello de que fué objeto el domingo la casa de … de los señores Carpintiero y …, ha sido … censurada.

Inmediatamente que … el hecho, uno de los … la comisaría para … los del caso, que … tidos y no negaron … siguiente, después de … miento de que los … se habían dirigido … tro de Gobierno y … el comisario design… pector para que … gaciones correspondientes.

Han quedado detenidos … te patoteros, para quienes la policía guarda aún muchas complacencias.

Se sabe que el asalto fué preparado á raíz de un incidente ocurrido el sábado á la noche entre … de los socios de la casa y el señor Domingo Larrosa.

El señor Carpintiero estima las pérdidas que le causaron los asaltantes en 1.000 pesos.

OLAVARRIA

JUEZ DE PAZ ACUSADO

Negativa á una notificación

Hinojo, Marzo 6 — … al juzgado de paz … escribano señor Fabbiana … cario de la protesta … señor José Crost… atropello que denunció.

El juez, después de negarse á firmar por notificado … tario que hiciese penetrar … de las oficinas á los testigos que … bían suscribir la notificación … festándole tanto … rio, que se retirase … cribir en la … convinese … juez no podía permitir … fuese á notificar.

Ante la actitud … funcionario el escriba… ta de la … vecinos señores … y Pascual Zabala … cedimiento … ción.

EXITO DEL CARNAVAL — CORSO — REUNIONES [illegible]

Olavarría, Marzo 6 — Terminaron anoche … con el desfile de … que duró hasta … Hubo necesidad de … ble de su recorrido …

Si en las noches … naval se demostró … yor fué el del entierro … que ha tenido … fiestas …

El Centro Español … sus jóvenes socios … disfraz el sábado último que resultó animadísimo.

—El viceconsul de Italia señor Datelli y su distinguida esposa recibieron en su morada de la avenida Pringles á un considerable número de máscaras en la noche del sábado, respondiendo al recibo que dió el doctor Amado el lunes de carnaval.

Tanto aquél como este último estuvieron llenos de animación. Contribuyó á esto la fineza y atención de los dueños de casa.

—Se leen con interés las correspondencias que se publican en LA PRENSA del corresponsal viajero señor Lestrade, referentes á la fundación y progresos de Olavarría y la prensa local se ocupa de ellas transcribiendo sus partes más salientes.

—El concejo deliberante debe reunirse mañana para tratar, según la citación, diversos asuntos de interés.

—La Compañía Unión Telefónica ha hecho una ampliación en sus ramales y ha construído otros nuevos, suprimiendo los palos de palma por vigas de madera fuerte. El beneficio de los abonados está en haber instalado el circuito metálico ó sea doble conductor, con lo que desaparecen las inducciones entre sus líneas, así como también entre otras.

BAHIA BLANCA

FERIA RURAL—EL CRUCERO "BREMEN"

Bahía Blanca, Marzo 6 — La feria de la Sociedad Rural tuvo escasa animación. Las ventas apenas alcanzaron á 20.000 pesos.

—Es muy visitado el crucero alemán "Bremen", que entró ayer en puerto Ingeniero White.

—Partieron para ésa, el señor Ramón Olaciregui y familia, señoras Dorotea Mañalich de Molina, María Esther Garay de Parodi y Gracia H. de Hareca.

SERVICIO MEDICO NOCTURNO—LABOR DE LA CAMARA DE APELACIONES — FALLECIMIENTO REPENTINO

Bahía Blanca, Marzo 6—Los diarios dicen que debe organizarse un servicio médico nocturno con la base de un médico y una ambulancia permanente en el hospital, porque en casos de accidentes es imposible conseguir que los médicos se levanten para asistir á los enfermos, mucho más si éstos son pobres.

—La cámara de apelaciones firmó hoy 28 sentencias, lo que demuestra una laboriosidad ejemplar.

Es imprescindible que el gobierno provea el número necesario de empleados para compilar los fallos, porque ocurre que producida la sentencia no es posible ejecutarla, debido á que no hay quien la copie.

—Falleció ayer, repentinamente, el señor Julio Alvarez, padre político del señor Rufino Rojas. El sepelio de sus restos, efectuado esta mañana, estuvo muy concurrido.

INSCRIPCION ESCOLAR—LA INDUSTRIA PESQUERA—EL CARNAVAL—EL ASALTO A LA CASA DEL SEÑOR MONGAY

Bahía Blanca, Marzo 6—Se inician los cursos escolares con extraordinaria inscripción, tanto en las escuelas primarias como en los establecimientos de enseñanza secundaria.

En varias escuelas no hay capacidad ni bancos para el número de niños inscriptos.

—La compañía pesquera recientemente instalada en Bahía Blanca, dice que es extraordinaria la cantidad y variedad de pescados de estas aguas, habiendo resuelto iniciar la explotación de la industria en vasta escala, para proveer á toda la provincia. Una vez que organice el expendio, traerá otro "tarler" que saldrá mar afuera y traerá carga de pescado cada siete días, para proveer los mercados.

Para la venta particular se establecerá un depósito en un muelle de Ingeniero White. Se venderán cajones frigoríficos cerrados, de 50 kilos, desde 6 hasta 30 pesos el cajón.

En mar afuera hay gran abundancia de merluza, bacalao, besugo, lenguado, brótola, calamares, anchoas, pescadilla, congrio, raya larga, blanco, etc.

—El carnaval terminó en una forma que hace presumir su decaimiento definitivo. Fué escasa la animación y menor la originalidad. El corso fué un desfile sin ningún atractivo.

—El juez doctor Singulany, … horas de ayer para tomar declaración á los cuatro asaltantes de la casa del señor Mongay, pasándolos á la cárcel.

COLONIA MODELO

La Mascota, Marzo 6 — Las cuarenta casas con igual número de molinos tanques australianos, para familias ofrecidas al Ministerio de Agricultura por el señor Ricardo Rosas están ya concluídas.

SAN MARTIN

NECESIDAD DE UNA CALLE — ABANDONO DE LAS AUTORIDADES — LA POLICIA

Villa Lynch, Marzo 6 —Los vecinos … [illegible]

[illegible]

La municipalidad de San Martín … [illegible]

… NUEVO TIVOLI … ORDENANZA … [illegible]

[illegible]

—Se resolvió mandar construir en el centro de la plaza Sarmiento, el basamento para colocar el quiosco que antes estaba en la plaza San Martín, el que fué donado á esta comisión por la municipalidad del partido. Este nuevo elemento de ornato, dará al referido paseo público el tono de embellecimiento que la comisión trató de imprimirle desde el primer momento, para cuyo fin trabaja con laudable celo.

—Sería conveniente que la municipalidad de San Martín pusiera en vigor, en este pueblo, la ordenanza sobre cercos y aceras, por lo menos en un perímetro que abarcara tres cuadras de la plaza Sarmiento, en todas direcciones, acordando á los propietarios un plazo prudencial para su cumplimiento. Tal medida redundaría en beneficio inmediato para esta localidad, por cuanto implicaría impulsarla á un progreso real y verdadero, que en poco tiempo la haría progresar considerablemente.

—Llegó de ésa el señor Adolfo Tersi.

—Después de haber pasado la temporada de verano en ésta, regresaron á esa capital, las familias de García y Márquez.

CHACABUCO

FRACASO DEL CARNAVAL — BRILLANTE BAILE — SOCIEDAD RECREATIVA

Rawson, Marzo 6—Las fiestas del carnaval no han tenido el lucimiento de otros años.

El corso ha resultado pobre y deficiente en el alumbrado.

La primera noche, que parecía haber algo de entusiasmo, vino á interrumpirlo una fuerte tormenta, los demás días fueron menos concurridos y debido quizás á la baja temperatura, las familias se retiraron temprano.

—La policía á cargo del oficial Bassano, estuvo correctísima y activa, y, á pesar de la afluencia de gente en diferentes puntos, no se registró el menor incidente.

—El baile efectuado en el salón de la Sociedad Italiana, resultó brillantísimo.

Es probable que el sábado próximo vuelva á repetirse, dado el entusiasmo reinante.

—En el bar Unión y Progreso, propiedad de los señores Sosa y Barros, se efectuó una numerosa asamblea, con el fin de formar una sociedad recreativa.

Los señores Sosa y Barros fueron muy felicitados y se brindó por la prosperidad del nuevo centro.

CRONICA DEL CARNAVAL — APERTURA DE CURSOS

Chacabuco, Marzo 6 — El corso del sábado estuvo muy animado y anoche alcanzó un brillo inusitado.

Numerosos carruajes, elegantemente adornados algunos, recorrieron un trayecto de ocho cuadras, profusamente iluminadas con luz eléctrica, que presentaba un aspecto encantador.

Los últimos bailes de disfraz efectuados el sábado y domingo por las sociedades Club Comercio, Orfeón Chacabuco y Sociedad Española, superaron á los anteriores dados por esas mismas asociaciones, en animación, concurrencia y brillantez.

—El primero del actual fué inaugurado el curso escolar, siendo mediana la asistencia de alumnos.

Hoy han empezado á funcionar las clases con la debida regularidad.

ROQUE PEREZ

FIESTAS DEL CARNAVAL—SOCIEDAD CULTO Y BENEFICENCIA—CONSTRUCCION DE UN HOSPITAL

Roque Pérez, Marzo 6—La comisión encargada de las fiestas de carnaval ha cumplido en un todo su programa. Ha presentado un conjunto que ha satisfecho las aspiraciones del vecindario, el cual la ha premiado con su aplauso.

Componían la comisión los señores Francisco Lezcano, Ricardo Cortina, Ricardo Bonochetto, Agustín Sabaté y Sebastián Caredio.

El corso de anoche duró hasta las 12 p. m.

Hoy se reunirá el jurado para discernir los dos premios acordados.

—Dentro de breves días se reunirá la comisión directiva de la sociedad Culto y Beneficencia, á fin de dar forma práctica á la construcción de su edificio social con ampliaciones para la enseñanza de los pobres, y salones destinados á recoger á los menesterosos y pobres.

—Los iniciadores de la construcción de un hospital en ésta, han recibido numerosas adhesiones, y el señor Juan P. Iriarte que activa estos trabajos, espera que la asamblea del día 12 del corriente, reuna un número de vecinos que cooperarán al feliz éxito de dicha iniciativa. Si á esto se agrega el apoyo del ministro de Obras Públicas, es de esperar un resultado positivo.

SAN PEDRO

BALANCES MUNICIPALES — ERRORES QUE DEBEN SUBSANARSE — CASOS DE DIFTERIA — PELIGROSA NEGLIGENCIA

San Pedro, Marzo 6 — Por primera vez desde hace … años se ha observado … en la publicación del balance municipal. Ayer … el correspondiente á Febrero; … con importantes errores que aumentan … el saldo que pasa á Marzo.

En efecto, en los balances de Enero y Febrero, se … á cobrar por pesos … centavos, que ya … do que pasaba á Enero, error que triplica el … crédito, … en los balances, puesto que no se observa igual procedimiento con … lo relativo á la partida … gar etc.

Por primera vez también desde que el actual intendente … en posesión del cargo al presidente del concejo deliberante por ausencia del titular.

Esta medida fué reclamada sin éxito durante todo el año pasado.

—Se han producido algunos casos de difteria sin que la … haya … la necesaria desinfección … á una epidemia.

Se prepara … al … señor Félix … Madrid.

EL REGIMIENTO 5o. DE INFANTERIA — EPIDEMIAS DE SARAMPION — FALLECIMIENTO DE CONSCRIPTOS

San Pedro, Marzo 6 — Comunican de San Nicolás el fallecimiento del conscripto Pedro Restelli de esta localidad. Es el segundo caso que se produce en corto tiempo y las familias … se encuentran … la deficiencias del servicio … del 5o. de Infantería … en aquel cuartel hay una … de sarampión … el contagio.

AZUL

NOTICIAS SOCIALES

Azul, Marzo 6 — Han terminado las fiestas … durante las cuales …

El … pasado, el señor Melquíades Alba y su señora Sara M. de … numerosas familias de nuestra sociedad. Asistieron entre otras las señoras Lisa S. de Mote, Adela G. de …, Leotilda R. de Jiménez, … F. de Peñas, … Toscano y señoritas Leticia y Sara …, Antelia …, Luisa y Estanislada Berdiñas, Angélica Pintos, María E. Iriart, Elisa y Angela Moriz, Victoria y Angela Riberino, Carlota y Adelina Jiménez, Leonor Beltrán, Amelia Toscano, María Luisa Añón Suárez, Margarita y Celina Broen, Josefa Catos …

—Anoche se realizó un gran baile de disfraz y fantasía, en los salones del Centro Español, al cual asistieron las siguientes familias: de Wartelbeer, Diéguez, Dovidio, Rinaldi, Villa, Berdiñas, Arana, Riart, Vilaseca, Pintos, Sánchez, Ferrer, Reyes, Schneider, Alonso, Añón Suárez, Morell, Iturregui, Acosta, Carus, Bleche, Solís, Nigout, Toscano, Avila, Amare, Espegane, de Marzi, Caputti, de la Torre, Basterra, León, Wirs, Ortolosa y Goyanes.

LOBERIA

LA ESCUELA NUMERO 16 — CONSTRUCCION URGENTEMENTE RECLAMADA

Pieres, Marzo 6 — Después de la aparición de una noticia en el servicio telegráfico de ese diario, el 23 del mes pasado, referente á la clausura de la escuela número 16, he recibido una nota del consejo escolar de Lobería, en la cual se me comunica que la dirección general de escuelas ha ordenado la construcción de un salón para colegio en el terreno que había cedido al efecto el señor B. Villegas Basavilbaso, y que dentro de breves días estarían aquí los materiales y obreros.

Respondía esta notificación al propósito de que cesara de trasmitir las reclamaciones del vecindario sobre ese asunto.

De esto hace hoy doce días, sin que hasta ahora se haya dado señales de comenzar una obra tan urgentemente reclamada.

Como los padres de familia han matriculado ya á sus hijos en número de cuarenta, y sólo esperan la apertura de esa escuela, para enviarlos, convendría que la dirección general interviniese á la mayor brevedad, para que el consejo escolar de Lobería active la construcción proyectada, que según manifiesta tiene orden de realizar.

QUILMES

FIESTAS DEL CARNAVAL — DEMOSTRACION

Quilmes, Marzo 6 — Terminaron con el mayor brillo y animación las fiestas de carnaval.

Anoche en el palco oficial se efectuó la entrega de los premios en la siguiente forma:

Uno de 200 pesos á la sociedad Marinos Unidos; uno de 150, al Orfeón y uno de 70 pesos á Los Reos de la Colonia. Medallas de oro "El … he Potranca", "El gallo", "El Gigante", "La Argentina", "El aeroplano", y al carruaje del Sr. Roverano, uno de 10 pesos á la máscara "El Indio".

La concurrencia era numerosísima, contribuyendo á ello la suspensión de los corsos en esa capital de donde habían venido infinidad de familias á participar del entusiasmo que aquí existió hasta el último momento.

El vicepresidente de la comisión del corso, señor Enrique Grawell, obsequió con una copa de "champagne" á los miembros de la comisión en su residencia de la calle Rivadavia, reunión que se prolongó hasta las dos de la mañana.

Es el primer año que las fiestas han tenido tanto esplendor, lo que se debe á la actividad de la comisión y á la ayuda eficaz de la intendencia municipal.

—Fué obsequiado con un banquete en el club Social al que concurrieron más de treinta personas el señor Atanasio A. Lanz, con motivo del ascenso que se le ha conferido á inspector de escuelas.

Ofreció la demostración el señor Antonio Barrera, quien felicitó al señor Lanz por su nombramiento, que era un estímulo para todo el personal de la provincia. Siguieron en el uso de la palabra el señor Rocca y el señor Lanz, que agradeció la manifestación de simpatía de que era objeto por parte de sus amigos.

GENERAL ALVEAR

EL BAILE DE LA MUNICIPALIDAD —CRONICA SOCIAL

General Alvear, Marzo 6—Todo un éxito ha sido el baile realizado en los salones municipales, bajo el patrocinio de la comisión de fiestas del carnaval.

El amplio y elegante salón resultó pequeño para contener la distinguida concurrencia, entre las que había muchas máscaras espirituales.

La animación no decayó ni un solo instante, bailándose hasta las 5 de la mañana.

Entre la concurrencia anotamos á las siguientes señoras:

Teresa F. de Griffo, Celina R. de Milano, María N. de Vallier, Ramona O. de Otaño, Carmen B. de Ortiz, Martita C. de Acosta, María M. de Granieri, señora Nigra Fernández.

Señoritas: Arsenia Besio, Luisa Valle, Lala Arredondo, Carmen y Nicasa Miglioni, Celia Miglioni, Catalina Granieri, Rabina Olano, Carmen y Mercedes Basterrechea, Sara Gevena, Martina Acosta, Gruccio, Gorlea, Martínez, Fernández, Parente, Dorsa, Bacca, Mazzoni, Ustay, etc.

El corso efectuado el domingo ha estado muy animado.

La comisión de fiestas ha sido felicitada por el éxito de estas, que han dejado muy gratos recuerdos.

—Muy mejorado de su enfermedad se halla el señor Enrique Mathet.

—Renunció el puesto de veterinario municipal el doctor Tristán Barbery, quien ha sido becado por su país natal, Bolivia, para perfeccionar sus estudios en Europa.

Aunque su alejamiento del puesto ha sido lamentado la honrosa distinción de su gobierno le ha valido muchas felicitaciones de sus amigos de ésta.

TANDIL

BAILE EN LA SOCIEDAD SPORTIVA —HERMOSA FIESTA

Tandil, Marzo 6—En el local de la Sociedad Sportiva tuvo lugar el gran baile que tenía anunciado para el 4.

La concurrencia fué numerosa. Se hallaban presentes las siguientes familias:

Carran, Suárez, García, Chuburo, Etchevarry, Morando, Zubillaga, Depietri, Fernández, Poneyro, Usandizaga, Iturralde, Carne, Vagelios, Peralta, Barcia, Bortalejo, Palomeque, Batres, Conte, Pichulo, Bioti, Basílico, Castañaga, Martínez, Malaspina, Presles, Burgos, Suárez, Buyo, Frigoni, Lizarrague de Sampaio y Lizarrague de Tezón.

Se bailó hasta altas horas de la madrugada, reinando la mayor armonía.

También se sirvió un espléndido lunch.

Fué muy felicitada la comisión y el gerente de la empresa de luz eléctrica, señor Le-Vacher, por el buen gusto en la distribución de las luces que … llamaba la atención … fué dirigida por el profesor … Fresno.

CANTERISTAS DETENIDOS — NUEVAS DECLARACIONES

Tandil, Marzo 6 — Hoy fueron remitidos á La Plata, treinta obreros …

El … cantera del señor Toretta … por el mayor señor … guardia de … y conducidos á la comisaría … prestaron declaración en … que se instruye, con motivo de los sucesos del día 27.

En la comisaría hay cincuenta obreros …, esperando el turno para declarar.

—Regresa esta noche para La Plata, el mayor señor Podestá.

MORON

LA UNION VECINAL — COMISION DE FOMENTO DEL NORTE — MONUMENTO A LA VICTORIA DE ITUZAINGO

Morón, Marzo 6—Con la renuncia del señor … quedará al frente de la Unión Vecinal el vice primero señor Viera Lerranti, quien seguirá el plan de mejoras trazado por la anterior dirección.

La Sociedad de Fomento del Norte ha sido reconocida también por la municipalidad de Morón, y empezará á desarrollar algunas obras de ornato, procurando también ponerse en contacto con el Touring Club para el arreglo de los caminos.

La municipalidad le reconoce personería con la sola restricción de la aprobación previa de las obras proyectadas, á fin de mantener la sanción del plan general de obras públicas que pueda tener la intendencia.

—En cuanto á la ubicación del monumento á la batalla de Ituzaingó, el presidente de la comisión general, entiende que es asunto terminado y que la plaza chica responde perfectamente á las exigencias de la estética.

GUAMINI

LAS FIESTAS DEL CARNAVAL —RIFA A BENEFICIO DE LAS ROMERIAS

Guaminí, Marzo 6 — Con gran animación terminó el carnaval, notándose, sin embargo, muy poca concurrencia la primera noche del corso, á pesar de que las cuadras destinadas se hallaban profusamente adornadas y alumbradas; pero no ocurrió lo mismo las noches subsiguientes, en las cuales asistieron muchas familias y reinó animación extraordinaria.

Entre los carruajes adornados, sobresalieron: uno que representaba una mariposa y otro un cisne, á los que les otorgaron el premio ofrecido por la comisión del corso.

Máscaras sueltas fueron muchas.

Todo un éxito resultó el baile de disfraz que se efectuó el sábado en el salón municipal, al cual concurrieron las principales familias de esta sociedad.

Las señoritas, en su totalidad, lucían preciosos vestidos de fantasía.

El baile se prolongó hasta las primeras horas de la madrugada, y la animación no decayó ni un momento.

Espléndidos resultaron también los bailes ofrecidos por el señor José Sánchez, en su casa particular.

—Llegó de ésa el señor Terroni, secretario municipal nombrado recientemente.

—Quedó constituída en la siguiente forma, la comisión de damas para el bazar-rifa á beneficio de las romerías españolas, que empezarán el 1o. del corriente:

Presidenta, señorita Manuela R. Jáuregui; vice, señorita María Uriarte; secretaria, señorita Agustina M. del Campillo; tesorera, señorita Lucilda M. Sánchez.

CHASCOMUS

CONSTITUCION DEL CONSEJO ESCOLAR

Chascomús, Marzo 6 — La totalidad de los consejeros escolares electos señores Claudio Canedo, Domiciano de la Sota, Cesáreo C. Quiroz, Pedro J. Marina y Emilio Serra, convocados por la presidencia del concejo deliberante, se reunieron esta tarde con objeto de constituir el consejo escolar, que resultó en la siguiente forma.

Presidente, señor Claudio Canedo; subinspector, doctor Domiciano de la Sota y tesorero, señor Emilio Serra.

Luego se pasó á cuarto intermedio hasta mañana, que se reunirán para nombrar secretario.

La composición del consejo satisface plenamente las aspiraciones del vecindario pues, constituye una garantía de la buena marcha de la instrucción pública en el distrito.

CORONEL BRANDZEN

BAILE EN EL CLUB SOCIAL—HERMOSA REUNION — GRAN ENTUSIASMO

Coronel Brandzen, Marzo 6 — La verdadera nota social de las fiestas carnavalescas de este año, ha sido el baile verificado anoche en los salones del Club Social, á iniciativa de un grupo de caballeros de la localidad.

Desde temprano comenzaron á afluir al salón grupos de familias y algunas máscaras, dándose comienzo á la danza á las 12.

No decayó un solo momento la animación hasta hoy á las 6 de la mañana.

Hacía muchos años que en Brandzen no se efectuaba una fiesta como la de anoche.

La señora Terrarosa de Iturra cantó varios trozos de ópera, que fueron muy aplaudidos.

Asistieron entre otras, las señoras y señoritas, cuya nómina damos.

De Ferrari, Terrarosa, Iturra, Roca, Barrile, Eybacher, Sala, Soysa, Antúnez, Migone, Robella, Alcuaz, Saxia, Fernández, Longoni, Fourcud, Pierre, Delloco, Llanos, Schder, Fragoni, Flores, Redurello, Campodónico, Maranga, y Lauro.

GENERAL LA MADRID

BAILE DE DISFRAZ

General La Madrid, Marzo 6—Con asistencia de una selecta concurrencia, se realizó anoche en el teatro Francés el baile de disfraz y fantasía ofrecido por la comisión del corso.

Mucho tiempo hacía que no se celebraba en nuestro pueblo una reunión social tan hermosa como la de anoche, por cuya circunstancia sus organizadores han sido doblemente felicitados.

CASTELLI

EL HECHO DE SANGRE — TRASLADO A DOLORES DEL SEÑOR MORENO — DESEOS DEL VECINDARIO

Castelli, Marzo 6—El sábado por la noche fué conducido, siempre incomunicado, el herido José Moreno, á la cárcel de Dolores.

Como se ve, su estado, contrariamente á lo que se afirmaba, es satisfactorio y tiende á una rápida mejoría salvo complicaciones.

El vecindario espera que se haga completa luz en el asunto y que se ordene un nuevo sumario é informe médico.

Además, se piden amplias informaciones sobre el lugar del suceso.

PILAR

TERMINACION DEL CARNAVAL

Escobar, Marzo 6—Con inusitado brillo terminaron las fiestas del carnaval.

Reinó la mayor animación y alegría en las cuatro noches.

El recorrido del corso se vió atestado de peatones.

Ocuparon los palcos y carruajes las principales familias de ésta y de los pueblos vecinos.

RAUCH

OFICINA DE TELEGRAFOS — VIAJEROS

Rauch, Marzo 6—Ha sido cambiado todo el personal de la oficina del telégrafo en la siguiente forma.

Jefe, señor Horacio Ortegosa, guardahilos Jaime Allende, mensajero, Andrés Allende.

—Del Tandil llegaron la señora Angela Casalins de Lasarte y su hijo Rodolfo.

—Del Azul el señor Ramón Castro y su esposa Laura Vega.

GENERAL RODRIGUEZ

COMISION ASESORA

General Rodríguez, Marzo 6 — La comisión asesora no celebró sesión en toda la semana pasada.

El miércoles porque el comisionado sufrió una indisposición en la primera noche de carnaval y el sábado por falta de "quórum".

Según una versión bastante generalizada en el seno de esa honorable comisión se discute mucho y con muy poco provecho práctico para el vecindario, pues hace próximamente dos meses que toda su labor se reduce á una aspiración suprema del espíritu.

Aún el pueblo está esperando el alumbrado público.

BARADERO

TERMINACION DEL CARNAVAL — MATRICULAS A LOS NIÑOS POBRES — VIAJEROS

Baradero, Marzo 6 — Terminaron las fiestas del carnaval con el mayor éxito.

Reinó animación y entusiasmo en el corso verificado durante cinco días, y en los bailes realizados por el Club Baradero y Círculo Italiano, donde se congregaron las familias de esta sociedad y se bailó hasta horas avanzadas.

Con la terminación de las fiestas empieza el regreso de las familias que se encuentran en Baradero, de tránsito.

—El intendente ha resuelto costear matrículas á los niños pobres, que por su aplicación en los cursos inferiores quieran ingresar á las escuelas complementarias y que sean acreedores á esos beneficios.

—Aprovechando las últimas lluvias, se activan los trabajos de arreglo y plantaciones en la plaza Mitre.

—Han llegado las familias de Cataldo, Mallo, y salido para ésa los señores Esteban Jeanmaire y Delio Demaría Masey, ingeniero agrónomo, que vino en gira de inspección por el vivero regional.

BRAGADO

CARNAVAL — VECINO ENFERMO— ESTADO DEL TIEMPO

Bragado, Marzo 6 — Con gran animación terminaron anoche las fiestas de carnaval. El corso se vió muy concurrido, notándose muchos coches y carrozas muy bien adornados.

—Se encuentra enfermo de algún cuidado el vecino de ésta, señor Ramón Ibarra.

—Tiempo bueno.

RAMALLO

FESTEJOS DEL CARNAVAL — EL ULTIMO CORSO

Ramallo, Marzo 6—Auspiciado por una comisión de vecinos se ha realizado en este pueblo el corso en los días de carnaval.

Anoche, acaso por ser la despedida de Momo, ha sido la que ha obtenido más buen éxito, superando visiblemente al de las noches anteriores.

Se notaba en su itinerario más concurrencia y animación tanto en el desfile de carruajes como en las aceras donde permanecía estacionado el numeroso público.

Formaban en la hilera de vehículos varios muy bien adornados y veíase el corso alegrado con la presencia de bulliciosos grupos carnavalescos, tanto de niñas como de jóvenes que constituían la nota amena y entusiasta. Había también, máscaras sueltas.

Se ha jugado con bastante entusiasmo. Tanto el ornato del corso como la iluminación han sido satisfactorios.

INSTRUCTORES DE TIRO

Confirmación de nombramientos

El Ministro de Guerra, de acuerdo con lo propuesto por la dirección general de la instrucción de tiro y gimnasia del ejército, resolvió confirmar en sus puestos á los instructores de tiro en los institutos y polígonos que á continuación se expresan, con anterioridad al 1o. del corriente mes:

Colegio Nacional Central (capital federal), teniente 1o. don Conrado Sztyrle y los capitanes don Esteban Sarmiento Torres, don Máximo Venturino y don Juan C. Arande.

Colegio Nacional Superior, tenientes primeros don Luis J. Loredo y don Carlos E. von Knnosky.

Colegio Nacional Oeste, capitanes, don Adolfo Cueto y don Tristán Rodríguez.

Colegio Nacional Norte, á los tenientes don Enrique Mosquera y don Ernesto Sánchez Reinafé.

Colegio Nacional Noroeste á los tenientes don Pedro J. Rocco y don Juan J. Soldini.

Colegio Nacional de Mercedes (B. A.), al teniente Fernando Maldac.

Colegio Nacional de La Plata (B. A.) á los tenientes don Regino Lescano y don Carlos Navarro.

Colegio Nacional de San Nicolás (B. A.), al capitán don H. Tello.

Colegio Nacional de Dolores (B. A.) al capitán don Pedro N. Gómez.

Colegio Nacional de Paraná (E. R.), al capitán D. Francisco Alfonsín Aranaz.

Colegio Nacional de Corrientes, al teniente 1o. don Hermógenes Lucero.

Colegio Nacional de Santa Fe, al teniente 1o. don Adolfo Aráoz Acuña.

Colegio Nacional de Rosario (S. F.), al capitán don Angel de Hernández.

Colegio Nacional de Córdoba, al capitán don Fortunato Valotta.

Colegio Nacional de la Rioja, al teniente 1o. don Carlos Larroudé.

Colegio Nacional de San Luis, al teniente 1o. don Pedro Belzunce.

Colegio Nacional de Mendoza, al capitán don Francisco Mombrún.

Colegio Nacional de San Juan, al capitán don Elías P. Quiroga.

Colegio Nacional de Tucumán, al capitán don Peregrino Vidal.

Colegio Nacional de Catamarca, al teniente 1o. don Agustín Castiglioni.

Colegio Nacional de Salta, al subteniente de reserva Jacinto Ghigliani.

Colegio Nacional de Jujuy, al teniente 1o. don Salvador Espinosa.

Colegio Nacional de Santiago del Estero, al teniente 1o. don Leopoldo Patalano.

Colegio Nacional de Bahía Blanca, (B. A.), al teniente 1o. don Arturo Vilches.

Escuela Normal de Profesores (capital federal), al capitán don David G. Aguirre y teniente 1o. don Ismael Gordillo.

Escuela Normal Mixta de Mercedes, (B. A.) al teniente S. R. don Fernando Maldac.

Escuela Normal Mixta de Dolores, (B. A.), al capitán don Pedro N. Gómez.

Escuela Normal Mixta de Chivilcoy (B. A.), al señor don Víctor M. Estrada.

Escuela Normal de Profesores, Paraná, al capitán don Alfonsín Aranaz.

Escuela Normal Mixta de Jujuy, al teniente 1o. don Salvador Espinosa.

Escuela Normal Mixta de V. Mercedes (San Luis), al teniente 1o. don Tadeo Stirle.

Instituto Nacional de Profesorado secundario (Cap. Fed.), al capitán don Julio Ruiz Moreno.

Escuela Normal Rural de Posadas (Misiones), al teniente don Horacio I. Bonifay.

Escuela Normal Regional de Corrientes al teniente 1o. don José D. Giordano.

Escuela Normal Regional de San Luis, al teniente 1o. don Pedro Belzunce.

Escuela Normal Regional de Catamarca á los tenientes 1ros. don Adolfo Fernández y don Arturo Charro.

Escuela Superior de Comercio (Cap. Fed.), al capitán don Arturo Villafañe y teniente 1o. don José A. Cequeira.

Escuela Superior de Comercio, suc. Sur al teniente 1o. don Enrique Bertón.

Escuela Nacional de Comercio (B. Blanca), al teniente 1o. don Arturo Vilcez.

Escuela de Comercio Concordia (E. R.) al teniente don Juan de Diez Núñez.

Escuela Superior de Comercio del Rosario (S. Fe), al teniente 1o. don Carlos B. Ortiz.

Escuela Superior de Comercio de Tucumán, al capitán don Peregrino Vidal.

Escuela de Comercio (prov. de S. Fe), al subteniente de reserva Justo P. Rivero.

Escuela de Vitivinicultura (Mendoza) al capitán don Luis V. Covarrubias.

Escuela Industrial de la Nación, (Cap. Fed.) al teniente don Pedro Coronado Zarco.

Escuela Industrial Regional de Santa Fe, al teniente 1o. don Adolfo Aráoz Acuña.

Escuela Industrial del Rosario, al teniente 1o. don Carlos B. Ortiz.

Escuela Agronómica de Santa Catalina, al capitán don Ernesto S. Acuña.

[illegible], al capitán don Carlos Casanova.

Academia Mercantil Pagano, al capitán don Fidel Peralta.

Seminario Conciliar de Villa Devoto al teniente 1o. don Gerardo Binaschi.

Colegio Católico Internacional, al teniente 1o. de reserva don Saturnino Pineda Ezcurra.

Escuelas Pías (Cap. Fed.), al capitán don Adrián Rodó Civit.

Colegio del Salvador, al capitán don Guillermo F. Mhor.

Colegio Internacional de Olivos (B. A.) al teniente 1o. don Félix Almada.

Colegio Lacordaire, al capitán don Guillermo Vallota.

Colegio San José (Cap. Fed.) al teniente de reserva Ireneo Banchs.

Colegio Sud Americano al capitán don Manuel Alfaro.

Colegio León XIII, al capitán don Juan A. González.

Colegio Sadi Carnot, al capitán don Alfredo Gallegos.

Colegio La Salle, al capitán don Adrián Rodó Civit.

Colegio Pío IX de artes y oficios al teniente de reserva don Miguel Apalategui.

Colegio San José (La Plata), al capitán de reserva don Vicente Espeche.

Colegio de la Inmaculada Concepción (S. Fe), al subteniente de reserva don Justo P. Rivero.

Escuelas Pías (Córdoba), al capitán don Humberto Casanova.

Colegio Santo Tomás de Aquino (Mendoza), al capitán don Luis B. Covarrubias.

Instituto Politécnico, al capitán don Carlos Casanova.

Instituto Vértiz, al teniente 1o. Saturnino Pineda Ezcurra.

Instituto Libre de Segunda Enseñanza, al teniente 1o. Rómulo Jiménez.

Instituto Nicolás Avellaneda, al capitán Manuel Alfaro.

Escuela Normal de Mercedes, Corrientes, al señor José Mauvocín.

Escuela Normal de Goya, Corrientes, al señor Osiris L. González.

Escuela Complementaria de Junín, al teniente 1o. Julio Belaunde.

Escuela Complementaria y San José (Morón), al teniente Alfredo Brunengo.

Patronato de la Infancia, al capitán Domingo Reyes.

Colegio de San Juan Evangelista, al capitán de reserva Julio Monasterio.

Colegio de Nuestra Señora de Luján (B. A.), al teniente 1o. Luis L. Loheac.

Colegio Víctor Hugo, al capitán Ricardo Fernández Rojas.

Escuela Popular de Curuzú-Cuatiá (Corrientes), al teniente 1o. Benjamín Chamorro.

Colegio Dom Bosco (Mendoza), al capitán Francisco Mombrun.

Colegio Santa Catalina V. y M. al capitán Domingo Reyes.

Instructores de polígonos — Con anterioridad del 1o. de Enero próximo pasado:

Para el Tiro Federal Argentino (capital federal), á los capitanes Pablo Peralta, Domingo Reyes, Esteban Sarmiento Torres y teniente 1o. Agustín Ferreyra.

Para el tiro á segno de Villa Devoto, al teniente 1o. Conrado Sztyrle.

Para el Tiro Suizo, de Belgrano, al capitán Julio Monasterio.

Para el Tiro Federal de Morón al teniente 1o. Alberto Lavandeira.

Para el tiro del regimiento 3, al teniente 1o. Tomás Stafford y capitán Julio Ruiz Moreno.

Para el Tiro Federal de La Rioja, al teniente Roberto Colomer.

Para el Tiro Federal de Cosquín, al teniente 1o. Antonio Balbiene.

Para el Tiro Nacional Club Mendoza, al capitán Arturo Guevara.

Para el Tiro Academia Militar, San Luis, al teniente 1o., Pedro Belzunce.

Para el Tiro Suizo del Rosario (S. Fe), al capitán Enrique Castañeda.

Para el Tiro Federal de Santiago del Estero, al teniente 1o. Lindor García.

Para el Tiro Federal de Corrientes, al teniente 1o. José D. Giordano.

Para el Tiro Federal del Rosario (S. Fe), al capitán Angel de Hernández.

Para el Tiro Federal de Mercedes (B. A.), al teniente S. R. C. Fernando Maldac.

Para el Tiro Federal de Curuzú-Cuatiá, al teniente 1o. Benjamín Chamorro.

Para el Tiro Federal de Dolores (B. A.), al capitán Pedro N. Gómez.

Para el Tiro Federal de Rafael (S. Fe), al teniente Juan F. Soto.

Para el Tiro Suizo de Córdoba, al capitán Fidel Valhuena.

Para el Tiro Federal de Capilla del Monte, al subteniente Salvador Bosch.

Para el Tiro Federal de Jachal, al teniente 1o. Arturo Santos.

Para el Tiro Federal del Azul, al teniente 1o. Arturo Valenzuela.

Para el Tiro Federal de Esperanza, al capitán S. R. Mariano Márquez.

Para el Tiro Federal de Lomas de Zamora (B. A.), al teniente 1o. Rómulo Jiménez.

Para el Tiro Federal de San Martín (B. A.), al teniente Pedro J. Rocco.

Para el Tiro Federal de Catamarca, al teniente 1o. Agustín Castiglione.

Para el Tiro Federal de Río Gallegos al subteniente Alfredo J. Ferré.

Para el Tiro Federal de Belville, al capitán Andrés Noble.

Para el Tiro Federal de Córdoba, al teniente 1o. Julio B. Martínez.

Para el Tiro Federal de La Plata, al capitán Héctor V. Varela.

Para el Tiro Federal de Villa María, al teniente 1o. Feliciano Martínez.

Para el Tiro Federal de Salta, al teniente 1o. Pedro Sarapura.

Para el Tiro Federal de Río Segundo, al teniente 1o. Arturo Uncal.

Para el Tiro Federal de Campana, al capitán José L. Etchichury.

Para el Tiro Federal de San Francisco al capitán Calixto García.

Para el Tiro Federal de San Urbano, al teniente Alberto Palud.

Para el Tiro Federal de San Nicolás, al teniente 1o. Aníbal Velázquez.

Para el tiro del arsenal principal de guerra, al teniente 1o. Félix F. Almada.

Para el Tiro Federal de Concordia, al ciudadano Jacinto Chagas.

Para el Tiro Federal de Carcarañá, al ciudadano Emilio Romero.

Para el Tiro Federal de Concepción del Uruguay, al ciudadano Mario Romero.

Para el Tiro Federal de San Jerónimo (5o distrito), al ciudadano Andrés Macagno.

Para el Tiro Federal de Bella Vista (Corrientes), al ciudadano Pedro P. Castillo.

Para el Tiro Federal de Victoria (E. R.), al ciudadano Manuel Anza.

Para el Tiro Federal de Helvecia, al ciudadano Justo D. Castañeda.

Para el Tiro Federal de Monte Caseros, al ciudadano Santos Barrios.

Para el Tiro Federal de Arroyo Seco al ciudadano Bartolomé Ferreyra.

Para el Tiro Federal General San Martín de Trenque Lauquen, al ciudadano Ramón Aguilar.

Para el Tiro Federal de Rosario de Tala, al ciudadano Fermín Lubat.

Para el Tiro Federal de Casilda, al ciudadano Jacinto Gallegos.

Para el Tiro Federal de Paraná, al ciudadano Emilio D. Vega.

Para el Tiro Federal de Pigüé, al ciudadano Horacio Reiter.

Para el Tiro Federal de Colón, al ciudadano José Natal.

Para el Tiro Federal de Paso de los Libres, al ciudadano Ricardo A. Saráchaga.

Para el Tiro Federal de Empedrado, al ciudadano Antenor Gaona.

Para el Tiro Federal de Santo Tomé, al ciudadano Américo Ghiglioni.

Para el Tiro Federal de Goya, al ciudadano Antonio M. Grosso.

Para el Tiro Federal de Federación, al ciudadano Arturo Aguilar.

Para el Tiro á Segno de Villa Devoto, al ciudadano Alfredo R. Durad.

Para el Tiro Federal Argentino (capital federal), á los tenientes primeros Gerardo Binaschi y Luis León Lobezic, de las compañías de administración y escuela de música, con anterioridad del 6 de Febrero.

Para el Tiro Suizo de Belgrano (capital federal), al capitán S. R. D. Juan A. Santesteban, con anterioridad del 6 de Febrero.

Para el Tiro Federal de Posadas, al teniente 1o. Horacio I. Bonifay, con anterioridad del 1o de Diciembre próximo pasado.

Para el Tiro Federal de San Pedro, al ciudadano Santiago A. Lobbé, con anterioridad del 1o de Diciembre próximo pasado.

Para el Tiro Suizo de Tucumán, al subteniente Alberto Guglialmelli, con anterioridad del 15 de Diciembre próximo pasado.

Para el Tiro Federal de Luján, al teniente S. R. D. José D. Echavarrieta, con anterioridad del 15 de Diciembre próximo pasado.

Para el Tiro Federal de Chascomús, al teniente primero S. R. D. Casiano Otero, con anterioridad del 22 de Diciembre próximo pasado.

Para el Tiro Federal de Jujuy, al teniente primero Sebastián R. Pereyra, del D. M. núm. 64, con anterioridad del 22 de Diciembre próximo pasado.

Para el Tiro Federal de Río Cuarto al teniente Agustín Casá, con anterioridad del 20 de Diciembre próximo pasado.

Para el Tiro Federal Argentino (capital federal), al capitán Juan A. González, en reemplazo del capitán Domingo Reyes, á contar del 1o. de Marzo de 1911.

Para el Tiro Nacional Club Mendoza, al capitán Luis V. Covarrubias, en reemplazo del capitán Arturo Guevara, á contar del 1o de Marzo de 1911.

Para el Tiro Suizo del Rosario (Santa Fe), al teniente 1o. Carlos B. Ortiz, en reemplazo del capitán Enrique Castañeda, á contar del 1o de Marzo de 1911.

Para el Tiro Federal de Santiago del Estero, al teniente 1o. Leopoldo Patalano en reemplazo del teniente 1o. Lindor García, á contar del 1o. de Marzo de 1911.

Para el Tiro Federal de Corrientes, al teniente 1o. Hermógenes Lucero, en reemplazo de teniente 1o. José D. Giordano, á contar del 1o de Marzo de 1911.

Para el Tiro Suizo de Córdoba, al capitán Humberto Casanova, en reemplazo del capitán Fidel Valhuena, á contar del 1o. de Marzo de 1911.

Para el Tiro Federal de Concordia, al teniente Juan de Dios Núñez, en reemplazo del ciudadano Jacinto Chagas, á contar del 1o. de Marzo de 1911.

Para el Tiro á Segno de Villa Devoto, al teniente Santiago Galíndez, en reemplazo del ciudadano Alfredo R. Durad, á contar del 1o. de Marzo de 1911.

Para el Tiro Suizo de Belgrano, al teniente 1o. Filadelfo Galarce, en reemplazo del capitán S. R. D. Juan A. Santesteban, á contar del 1o. de Marzo de 1911.

Para el Tiro Federal de Luján, al sargento 1o. Cándido Rodríguez, con fecha 16 de Febrero ppdo., en reemplazo del teniente S. R. D. José Echavarrieta.

DEPORTES

CARRERAS DE CABALLOS

LOMAS JOCKEY CLUB

LA REUNION DE HOY

La incorporación de varios caballos que han estado actuando en Belgrano, ha dado motivo para que los programas de Longchamps se encuentren bien matizados; el de la reunión de hoy cuenta con bastantes inscripciones.

La primera carrera se largará á las 2.30, y la séptima tres horas después.

De la estación Constitución saldrán trenes especiales á la 1.30 y 1.58, y ordinarios á la 1, 2, 2.45 y 3.15 p. m.

HIPODROMO ARGENTINO

HANDICAPS

En los handicaps de la reunión del domingo próximo, en Palermo, se hizo ayer la siguiente asignación de peso:

Premio "Phoenix", 1.600 metros—Beaulieu 50 kilos, Ajó 57, Leoncio 56, Larrea 56, Tímido 55, Orwin 52, Poitagüé 53, Dañina 52, Nápoli 50, Obrizo 50, Elástica 60, Matero 50, La Barrientos 48, Carola 47, Dollmán 46, Flecha 43, Avila 43, Paso de los Andes 49, Mikey Free 42, Lord Chatam 42, Belladona 41, La Potranca 40, Ogro 55.

Premio "Whipper In", 3.000 metros—Iyapú 60 kilos, San Borombón 59, Farceur 54, Serena 54, Eros 50, Roi Pou 40.

HIPODROMO NACIONAL

HANDICAPS

En los handicaps de la reunión del sábado próximo, en Belgrano, se hizo ayer la siguiente asignación de peso:

Premio "Indecis", 1.300 metros—Pompeya 59 kilos, Caldea 56, Antipirina 55, Cáscara 55, La Barrientos 55, Rubicela 54, Flecha 53, Miss Norfold 53, Mensonge 58, Dicha 50, Salamina 50, Patria Chica 49, Fonola 49, Pomme d'Or 49, Flor ex Espina 48, Touche Pas 48, Avalancha 48, Yerba Mate 48, Chiquitúa 46, Poira 44.

Premio "Armón", 2.300 metros—Don Roso 61 kilos, Variety 59, Black Gold 55, De Reské 54, Amapola 54, La Silvie 53, Realista 53, Coralí 53, Automóvil 52, Pisagua 51, Bribón 50, Amorosa 50, Muncaster 48, Ossián 46, Davout 42.

VARIAS NOTICIAS

Hoy á las 4 vence la declaración de "forfait" en los handicaps de la reunión del sábado, en Belgrano, y á las 9 la de los handicaps del domingo en Palermo.

—El compositor Samuel J. Dogget ha dejado de dirigir la preparación de los pensionistas del stud Perú.

—El directorio del Hipódromo Nacional ha resuelto no suspender reunión alguna por mal estado del tiempo.

—Desde el 18 del corriente, la primera carrera en Belgrano, se largará á la 1.45 p. m.

—Los miembros de la sociedad formada por los pagadores ambulantes, quienes, como lo informamos presentaron una solicitud al Jockey Club pidiendo se les permita efectuar la operación de pago de boletas en el hipódromo, para apoyar esta petición están recolectando firmas de carreristas, habiendo reunido hasta ayer unas 2.000 más ó menos.

En el curso de esta semana serán presentadas estas listas.

—Por falta de "quórum", ayer no celebró sesión la comisión de carreras del Jockey Club; sus miembros están citados para el miércoles á las 5.30 de la tarde.

CLUB ATLETICO VILLA LUGANO

Los socios de este club, se reunirán en asamblea general el próximo domingo á las 3 de la tarde en el field que poseen en Villa Lugano.

VOLACION

También ayer, sin saberse por qué, fueron suspendidos los vuelos anunciados en Villa Lugano.

Sería de desear que la empresa cuidara de que no ocurran esos hechos que originan molestias graves al público, quien se ve obligado á perder tiempo y dinero para trasladarse á un paraje tan poco cómodo como es el aeródromo de Lugano.

FOOTBALL

EL PRIMER PARTIDO AMISTOSO DE LA TEMPORADA

En el field que el club atlético Estudiantes posee en Palermo, se jugará el próximo domingo el primer partido amistoso de primera división de la temporada, entre el primer cuadro del club local y el primero de Racing.

INSTRUCCION PUBLICA

COLEGIO NACIONAL SARMIENTO

Instrucción de un sumario

El inspector general de enseñanza secundaria, señor Berrondo, dirigió ayer una nota al rector del colegio nacional Domingo F. Sarmiento, señor Pantaleón Molina, ordenándole haga iniciar un sumario tendiente á aclarar denuncias que asumen "un carácter de suma gravedad y dan lugar á sospechas que menoscaban el prestigio y buen nombre de que debe estar rodeado todo establecimiento de educación."

Estas denuncias son las emanadas de un grupo de alumnos del referido colegio y acogidas hace días por la prensa.

Parece que esos educandos fueron arbitrariamente reprobados en los exámenes de inglés, obligándoseles de este modo á tomar lecciones particulares de los profesores de la materia.

Los alumnos que carecieron de recursos para costearse esas lecciones quedaron, según los denunciantes, perjudicados por la pérdida del año escolar.

El ministro doctor Garro se manifiesta dispuesto á proceder con la severidad que demanda la naturaleza de esos hechos, si del sumario á instruirse llegaran á resultar comprobados.

COLEGIOS NACIONALES

El exceso de aspirantes al ingreso

El ministro doctor Garro tiene resuelto encomendar á la inspección general de enseñanza secundaria la adopción de medidas tendientes á obviar las dificultades con que en los colegios nacionales se tropieza actualmente para la admisión de alumnos, en razón de la falta de capacidad de las aulas.

Entre las providencias á adoptar con ese fin, se cuenta el pase de alumnos de los colegios más repletos de educandos á los que aún tengan bancos disponibles; la habilitación de nuevas aulas en los establecimientos que cuenten con locales aptos para ello; y una razonada distribución de profesores, á fin de evitar, en lo posible, los inconvenientes que aparejará la circunstancia de tenerse que atender con los elementos presupuestos en la vigente ley de gastos generales, á la instrucción de un número de matrículas que no resulta proporcionado al de los profesores en ejercicio.

El inspector general señor Berrondo nos manifestó ayer que, sin que mediara ninguna disposición especial, llevaba ya otorgada una considerable cantidad de pases, con lo que en algo se han evitado los efectos de la situación puesta de manifiesto por este diario.

Por nuestra parte afirmamos que el mal subsiste y que urge la adopción de las medidas que tiene acordadas el ministro del ramo, si se desea evitar el perjuicio que la actual situación irroga á varios centenares de educandos.

NORMAL, SECUNDARIA Y ARTISTICA

Escuela Normal núm. 6, Lavalle 1693—En la secretaría de esta escuela continúa abierta la inscripción para el curso libre de italiano, todos los días de 9 á 11 de la mañana.

Instituto Libre de Segunda Enseñanza — A las 9 de la mañana de hoy darán principio los exámenes complementarios en este instituto.

PRIMARIA, INDUSTRIAL Y VARIAS

Escuela profesional número 5 — Las alumnas de esta escuela podrán presentarse en el día de hoy á la 1 de la tarde, hora en que comenzarán á funcionar los talleres. Existen vacantes en los cursos de fotografía, joyería y cincelado.

Escuela para maquinistas, Almirante Brown 733 — La enseñanza gratuita de esta escuela comenzará el 15 del corriente en los cursos de maquinistas y dibujantes mecánicos. Los que deseen inscribirse en los mencionados cursos podrán hacerlo hasta el mismo día 15.

Escuela profesional númmero 6 — Las clases para los alumnos de esta escuela, tienen lugar de 11.30 á 4 de la tarde.

Traslaciones—Ha sido trasladado á la provincia de San Luis el actual visitador de escuelas de la provincia de Entre Ríos, señor Amado Ojeda. A la provincia de Buenos Aires, ha sido trasladado el visitador de escuelas de la provincia de Santa Fe, señor Jerónimo Peralta.

Nombramientos de visitadores de escuelas—Fueron nombrados visitadores de escuelas: en la provincia de Entre Ríos, el señor Felipe Hang Fernández, actual director de la escuela nacional número 30, maestro normal; en la provincia de Salta, al señor Joaquín Ramos maestro normal, actual director de la escuela nacional núm 29; en la provincia de Salta, el señor Pastor López Aranda, maestro normal; en la provincia de San Luis, el señor Ventura Lucero Aberastain, maestro normal, director de la escuela nacional número 11; en la provincia de San Luis, el señor Enrique N Ojeda, maestro normal; en la provincia de San Luis, el señor Martín Pereyra Guiñazú, actual director de la escuela nacional número 183; en la provincia de San Luis, el señor Pascual Agüero, maestro normal, actual director de la escuela número 55; en la provincia de Tucumán, el señor Absalón López Pereyra; en la provincia de Tucumán, el profesor normal señor J Javier Soto; en la provincia de Santa Fe, el señor Francisco Bosch; en la provincia de Buenos Aires, el profesor normal señor Santiago M. Peralta.

Dirección libre de escuelas—El Consejo Nacional de Educación ha resuelto declarar de dirección libre, á las escuelas nacionales que se indican:

Provincia de Santiago del Estero, escuela número 32; provincia de San Juan, escuelas 1, 7, 21 y 29, provincia de Catamarca, escuelas 57, 64, 65, 67 y 72; provincia de Córdoba, escuelas 5, 9, 13, 28, 32, 33, 40, 41 y 42; provincia de Salta, escuela núm 29; provincia de Buenos Aires, escuelas 7 y 10, provincia de Corrientes, escuela núm 32; provincia de Entre Ríos, escuelas 3 y 12; provincia de Mendoza, escuelas 3, 15 y 23.

Nombramiento de directores—Fué nombrado director de la escuela 51 de la provincia de Buenos Aires, al señor Narciso F Romero, en reemplazo del señor Francisco Moya Salvá, quien pasa á la escuela número 86.

Para ocupar la dirección de la escuela número 77 de la provincia de Buenos Aires, ha sido designado el señor Gerardo Savino.

La dirección de la escuela número 37 de la provincia de Buenos Aires, será ocupada por el señor Arístides Fumagalli, en reemplazo del señor Bonifacio Velázquez, que no se hizo cargo del puesto.

Nombramiento—Ha sido nombrada maestra de la escuela número 53 de la provincia de Santa Fe, con sueldo de tercera categoría, la maestra normal señorita Cira Larrig.

Escuela número 2 del distrito 3, —México 1629. En la escuela superior de varones número 2 del distrito 3, hay asientos vacantes de 1o á 6o. grado.

FERROCARRILES

Rebaja de fletes

La dirección general de ferrocarriles aprobó la rebaja proyectada por la empresa del Central Córdoba para el transporte de ganados y productos agrícolas, consistente en un 20 por ciento sobre los fletes actuales.

AGRICULTURA, GANADERIA E INDUSTRIAS

PLAGAS DE LA AGRICULTURA

DEFENSA AGRICOLA

La dirección general de la Defensa Agrícola recibió la siguiente información relativa al estado actual de la campaña contra las plagas agrícolas.

Langosta

PROVINCIA DE BUENOS AIRES

Las Flores—Una manga de voladora cruzó por el distrito. Pardo con rumbo Norte. Otra manga pasó por ésta, de Suroeste á Noreste.

Guaminí—Se destruyeron en Bolívar 8 metros cúbicos de saltona, más 36 en Ibarra y 25 hectáreas. En Torrecita, 7 metros cúbicos, y 37 en Bolívar.

Junín—Por ésta pasó una gran manga de voladora, con rumbo Norte.

PROVINCIA DE CATAMARCA

Tinogasta — Por el distrito Belén cruzó una manga de voladora, procedente del Este, la que se asentó en el de Londres en estado de desove. Otra manga pasó por Copa-Cabana, de Sur á Norte.

Andalca—En el departamento Pomán se comprobaron desoves.

PROVINCIA DE SALTA

Salta—Una manga procedente de Piedritas se levantó con rumbo Norte.

ESTADO DE LOS CAMPOS

LAS VARILLAS (Córdoba)

Se terminaron los trabajos de trilla de trigo y lino, cuyo rendimiento fué inferior al del año pasado.

Debido á las últimas lluvias, el pastoreo está en buena condición y los colonos han dado principio á la roturación del terreno.

CRESPO (Entre Ríos)

Nuevamente se hace sentir la ausencia de humedad en los campos.

Si no llueve pronto, desaparecerá de nuevo el pasto.

Los maizales ofrecen todavía un lindo aspecto, especialmente en lo que se refiere al maíz amargo, cuyo cultivo data ya de varios meses atrás.

BUCHARDO (Córdoba)

Desde el 25 de Febrero hasta la fecha, han caído veinte milímetros de agua.

Lo llovido en el mes de Febrero y los últimos días de Enero, alcanza en total á doscientos veinte milímetros de agua, así, pues, las perspectivas agropecuarias, no pueden ser mejores.

La preparación de las sementeras próximas se hará en buenas condiciones y las invernadas tendrán abundantes forrajes.

VICTORICA (Pampa Central)

Las últimas lluvias han mejorado notablemente el estado de los campos.

Se han obtenido espléndidos resultados con la cosecha de semilla de alfalfa, proponiéndose los agricultores atar y sembrar grandes extensiones, debido al convencimiento que adquieren de la inmejorable calidad de las tierras para el mencionado cultivo.

GUAMINI

Empieza á preocupar nuevamente la prolongada sequía, y si esto persiste será muy costosa para los agricultores, la roturación de sus tierras.

BIBLIOGRAFIA

EL PORVENIR DE LA AMERICA LATINA, por Manuel Ugarte. Libro de crítica serena y reivindicación, la presente obra es á la vez, un alerta, y un llamamiento á la raza, á fin de que mire al porvenir, retemple su nervio é integre su unidad moral única manera de contrarrestar los peligros que la amenazan. Tal es, en síntesis, "El Porvenir de la América Latina". Su autor al escribirla, ha tenido que asumir una actitud imparcial, mirando con criterio continental el panorama complejo de las repúblicas sudamericanas. A no ser así, el libro hubiera [illegible] como uno de tantos frutos, de [illegible] patriotismo regional y propaganda [illegible] que, desde un tiempo á esta parte se escriben en Europa, para [illegible] en América. No es [illegible] las consecuencias [illegible] que produce semejante [illegible] tendencias localistas, cu[illegible] en los límites de cada nación [illegible] separado. Nos concretaremos á estudiar en este caso, el libro de Ugarte [illegible] y luego los caracteres de la raza del porvenir en su síntesis [illegible] dos los elementos componentes. En esta parte el autor se vale [illegible] la perspectiva lejana, sino de cálculos matemáticos, que reducen el augurio á una educación de filogenia. Puede que sea cierta esta concepción, puede que tenga sus variantes si se miran las mil contingencias espirituales á que están llamadas las naciones sudamericanas, pero es, sobre todo, halagüeña y estimulante. Claro está que, si llegamos á esa síntesis moral intelectual y material, á manera de trípode para la raza, habremos realizado un gran ideal. No hay por qué desmayar. Después de una centuria de vida independiente, lógico es que las repúblicas latinas miren su porvenir, dejen las rencillas lugareñas que impiden su fraternidad; tomen el camino del mañana é impongan su coeficiente de pueblos unidos y congéneres.

Varios factores favorecen dicha unidad: la lengua, las costumbres, la raza y la colonización á que fueron sometidas por la madre patria. Es así como puede fácilmente llegarse á un todo completo y á una integridad como auspicia el señor Ugarte.

El capítulo segundo habla de la necesidad perentoria de que la América latina tenga su independencia, su base é integridad territorial y moral, único baluarte ante la expansión anglosajona. Cree el autor que ese peligro es posible. Para sustentar esta tesis, traza un notable paralelo entre ambos continentes; paralelo que comprende, raza, riqueza, población, costumbres, civilización é idiosincrasia, en lo que respecta á la unidad sociológica.

Amplio y atrevido es el vuelo desplegado en esta parte del libro. Sin embargo, no se nota la agresión ni el tono descomedido al lanzar sus alertas á la raza. De ahí que sea eficaz, como obra seria que reivindica y previene.

El concepto de seguridad continental que desarrolla, es nuevo. Vale más, según Ugarte, integrar la raza en sus diferentes actividades, que comprar cañones, organizar armadas y ejércitos de defensa.

Según lo primero, conseguiremos estabilidad y un robusto dinamismo propio desligado de toda influencia ajena y de todo poder arrendado. Mediante lo segundo, se forman pueblos belicosos, sin ideas progresistas, sin equilibrio ni paz. Desde luego, nos conviene armar el brazo de Minerva y no el brazo de Marte, pues la raza latina está llamada á nuevos triunfos y grandes renacimientos.

La parte tercera trata de "La Organización interior". Aquí estudia las democracias latinoamericanas; las costumbres políticas; la justicia, las reformas sociales, y el arte, etc. De todo punto interesante y valiente es la actitud desplegada en estos capítulos. Bien hace en puntualizar los graves errores que aun sobreviven en nuestros pueblos. Que algunos se sientan ofendidos, que otros protesten y abominen al autor, no importa, al autor que escribe con altura, debe serle grato, ver que su obra inquieta, produce efectos y enseña.

El libro de Ugarte es avanzado, en el sentido que se sale del molde de los patriotismos tendenciosos y toma la vida americana con un criterio amplio, sin importarle que roce algunos prejuicios, siempre que el bien general sea un hecho en el futuro. Hay en esto un noble gesto que bien merece ser tenido en cuenta en el juicio definitivo. Es necesario, que tanto entre nosotros como en Europa, se sepa con qué fuerzas contamos y cuál es el porvenir que nos espera. Luminoso es el que traza Ugarte: futuro que se realizará, siempre que se encaucen por una ruta amplia los factores materiales y espirituales que forman las naciones del Sur.

Nace de aquí lo que decíamos al principio, que "El Porvenir de la América Latina" es un libro que formula un llamamiento á la raza latinoamericana.

EL MANEADOR. Música. Tango para piano. Música de Francisco E. Petrano y letra de Leopoldo E. Rodríguez.

EL MONITOR DE LA EDUCACION COMUN. Organo del Consejo Nacional de Educación. Trae el siguiente sumario: De la sociología como ciencia natural, por José Ingegnieros: Sarmiento en la educación primaria, por Víctor Mercante: La enseñanza de la tradición y de la leyenda, por Carlos Octavio Bunge: El zorro sin cola, por Clemente Onelli; El sordo, por Alfredo de Arteaga; Un jardín de niños, por Fernando Fussoni. La escuela argentina, por Ricardo Rojas: Sinopsis geográfica del territorio nacional del Chubut, por Francisco Bosch: De los premios y castigos como medio educacional, por Ricardo Salvá.

Trae además: Notas bibliográficas, Actualidades, Revista de revistas, y Sección administrativa. Tomo XXXVI, año XXIX, número 458.

METODO DE CORTE DE SEÑORA, por el profesor Angel Bonfratello. Es un libro ilustrado sobre la técnica de corte y confección para señoras.

GACETA RURAL. El número 44, año IV, de esta revista agropecuaria apareció bien nutrido de material técnico, informativo y de lectura.

SOCIEDADES Y CIRCULOS

ORFEON GALLEGO—Esta antigua sociedad coral y musical, que obtuvo en los certámenes artísticos de LA PRENSA, durante varios años, el gran premio de honor, por lo cual quedó fuera de concurso, se trasladó durante las últimas fiestas de carnaval á la vecina ciudad de Montevideo, donde cosechó nuevos triunfos y fué objeto de especiales atenciones.

Esta sociedad no actuó en los certámenes artísticos de Montevideo, porque allí se la consideró también fuera de concurso por el hecho de haber sido declarada así en los certámenes de este diario. Sin embargo, recorrió los corsos é hizo acto de presencia en las diversas fiestas organizadas en aquella ciudad.

El Orfeón Gallego pasó á saludar al actual presidente de la vecina república y al ex presidente doctor Williman, con cuyo motivo se les hizo objeto de especiales atenciones.

TRIBUNALES

FORMA DE CUMPLIR LOS CONCORDATOS

El anticipo de los dividendos

La razón social Garavaglia y Franzosi, celebró un concordato con sus acreedores, consistente en el pago al contado del 40 por ciento de los créditos, pago á tres meses 10 por ciento más y á seis meses de otro 10 por ciento. Poco después ese arreglo fué anulado y se decretó la quiebra de los deudores.

Entonces se presentó el síndico liquidador del concurso, ante el juzgado del doctor Cranwell, secretaría del doctor Pinget, para demandar á la sociedad anónima Gasmotoren Fabrik Deutz, por devolución del porcentaje íntegro aceptado en el concordato, que ésta, á estar á las manifestaciones de aquél, había percibido indebidamente, por cuanto los fallidos no aguardaron los plazos convenidos para satisfacerlo.

Expresó el síndico que la sociedad demandada había recibido de Garavaglia y Franzosi, en pago del 60 por ciento aludido, un motor á gas pobre de 40 caballos, con gasómetro y cañería normal de un valor total de 9.193 pesos de modo que correspondía declarar núlo tal pago y ordenar la devolución de lo recibido ó su importe.

Contestada la demanda, impugnando las pretensiones de la sindicatura, el juez, en su fallo dice que las cláusulas de un concordato deben ser comunes y sobre la base de una perfecta igualdad para todos los acreedores que tengan el carácter de quirografarios, y por lo mismo, el deudor no puede disponer el pago de sus deudas en una proporción que dependa de su sola voluntad (artículo 21 de la ley de quiebras).

Todo convenio privado que hace un deudor fuera de los términos del concordato agrega el doctor Cranwell, y por el cual acuerda á algún acreedor [illegible] haciendo desaparecer aquella igualdad que entre todos debe existir, es nulo y no produce efecto legal alguno (artículo 31).

Según confiesa el representante de la sociedad demandada [illegible] pesos [illegible] Garavaglia y Franzosi [illegible] 9.67[illegible] [illegible] aprobado más tarde por el juzgado, debía ser satisfecho en esta forma: 40 por ciento al contado, 10 por ciento á tres meses y 10 por ciento á seis.

Manifiesta el juez que el acto no [illegible] por la forma de pago, desde que la ley admite que él pueda tener lugar dando el deudor entrega al acreedor y éste voluntariamente recibe algún bien que no sea dinero, en cancelación de su deuda (artículo 779 del Código Civil), y la ley de quiebras no prohibe al deudor concordatario pagar en esta forma. El vicio de nulidad no puede existir entonces sino porque el acto celebrado entre acreedor y deudor ha sido contra lo dispuesto en los artículos 21 y 31 de la ley de quiebras, por cuanto la compañía recibió en una sola vez el 60 por ciento, en vez de recibir 40 por ciento al contado y el saldo á los plazos convenidos.

El juez cree que el acto es solo nulo en cuanto al 20 por ciento que la compañía demandada recibió fuera de los términos del concordato.

Considera, en seguida, el caso de revocación de los actos celebrados por el deudor en perjuicio ó fraude de sus derechos, caso que no encuentra en el "sub judice", pues no están reunidas todas las condiciones del artículo 962 del Código Civil, por cuanto no es posible sostener que un concordatario, en pleno vigor del concordato, sea un fallido. Es una situación intermedia, dice, que conducirá á la solvencia ó á la insolvencia, pero mientras el concordato impere, no hay falencia.

El fallo termina por disponer que la parte demandada restituya al concurso la suma de 1.791.36 pesos, equivalente al 20 por ciento de su crédito verificado, con intereses y sin costas, por encontrar mérito suficiente para eximir de ellas á la parte vencida.

CONVOCATORIAS Y QUIEBRAS

La petición de Marcone hermanos

Ayer quedó radicado en el juzgado de comercio del doctor Martín y Herrera, secretaría del doctor Juan José Britos (hijo), el juicio de convocatoria de acreedores de la razón social Marcone hermanos, que gira en esta capital y en la provincia de Buenos Aires, desde hace más de treinta años, en los ramos de cereales y frutos del país.

El apoderado de la casa recurrente estuvo en el domicilio particular del secretario, el sábado, á las 7.40 p. m., para hacer poner cargo al escrito de presentación, pues el término para acogerse á los beneficios del concordato vencía en ese día. De modo que, estábamos en lo cierto al asegurar que la solicitud no había sido presentada á los tribunales, única fuente á donde hemos recurrido y recurriremos siempre para obtener la información de asuntos judiciales en materia comercial.

Los señores Marcone tienen actualmente su casa matriz en Buenos Aires, Paseo de Julio número 22, y sucursales de importancia en San Nicolás, Arrecifes y Arribeños.

Constituyen la razón social don Juan Marcone y los herederos de don Luis Marcone, según contrato otorgado en San Nicolás, [illegible] de 1909, que fué [illegible] gistro de comercio [illegible] esta capital, el 26 de Enero de 1900.

He aquí un resumen del balance presentado por la sociedad Marcone, y que es el mismo que fué levantado el 31 de Diciembre último.

Activo: cuentas corrientes, pesos 36.873.94; obligaciones á cobrar, 1.000; caja, 2.880.47, acciones, 1.000; terreno en Arribeños, 475; terreno en Colón, 2.508; muebles y enseres, 750; Marcone hermanos: Arribeños, pesos 533.947.69; Arrecifes, 601.699.65; sucursal San Nicolás, 589.454.89; Juan Marcone, cuenta particular, 58.306.78; mercaderías, valor de las existencias, 7.676.75. Total general, 1.836.573.17 pesos.

El pasivo alcanza á 1.823.060.11 pesos, y en él figuran el Banco de Italia y Río de la Plata con 350.033.15 pesos; el de la Nación, con 102.500, y el Francés, con 60.000.

—Ayer se reunieron en junta los acreedores del concurso de don Hilario Gordovil, propietario que fué del bar y restaurant instalado en el local de la exposición universal del centenario.

Fué nombrado síndico liquidador, don Rafael A. Gonella, contador de la quiebra, cuyos honorarios fueron regulados en la suma de 1.443 pesos.

El contador, en su informe, no encuentra actos dolosos en la conducta comercial de Gordovil, pero expresa que el ex socio, don Luis C. de Quito, ha llevado á cabo manejos dudosos.

El activo de la quiebra alcanza á 72.150.20 pesos y lo constituyen, en su mayor parte, las instalaciones, muebles y útiles del establecimiento. El pasivo suma 117.292.60.

—El juez doctor Estrada decretó ayer, á petición de acreedor, la quiebra de don Hugo Huber y nombró contador á don Antonio Lozano.

La junta de acreedores se efectuará el 16 de Abril próximo.

—Don Pedro R. Pico y don Arbaldo Genuzio, de la razón social Pico y Genuzio, propietaria de la fábrica de mosaicos situada en la calle Honduras 510, se presentaron ayer al juzgado del doctor Martín y Herrera, secretaría del doctor Romero, para pedir reunión de acreedores.

Acompañan un balance según el cual su activo es de 140.184.46 pesos y su pasivo de 62.433.66.

—A petición de la casa Recht y Lehmann, el juez doctor Estrada decretó la quiebra de la razón social Tembolini Hermanos, establecida en la calle Soler, con una carpintería mecánica. Fué nombrado contador don H. Méndez Chavarría, y se señaló la audiencia del día 6 de Abril para la junta de verificación de créditos.

—En la convocatoria de Rodríguez y López, fueron nombrados acreedores interventores los señores F. Verazzi Larco y Compañía é Hirschberg y Compañía, y contador don Antonio Lozano.

La junta de acreedores se realizará el 1o. de Abril á las 2 p. m.

—Reunidos ayer en junta los acreedores del concurso de Jacobo Salama y Compañía, dividieron la votación para el cargo de síndico entre don Juan Carlos Roqué y don Francisco Tain, y el juzgado, haciendo uso del derecho que le acuerda la ley, designó síndico á don J. C. Roqué.

El contador estima la conducta de los fallidos como culpable, por falta de los libros de comercio indispensables.

El activo alcanza á 1.343.09 y el pasivo á 9.646.81.

ACCION DE NULIDAD

FALSEDAD DE UNA HIPOTECA

Ha sido fallado por el juez de lo civil, doctor González del Solar, el juicio que don Rafael Adobatto, había promovido, para que se declarara falso y sin valor un gravamen hipotecario constituído sobre una finca de su propiedad, situada en la calle Cucha-Cucha, entre las de San Eduardo y Pasaje Ortega.

Sostenía el actor que los títulos de la referida propiedad, que acompañaba, se le habían extraviado momentáneamente, y que en ese intervalo, le habían constituído una hipoteca, haciendo recaer las sospechas del robo de los títulos, contra un miembro de su familia, que, probablemente, había tomado su nombre para constituir el gravamen.

El juez, en una extensa sentencia, después de estudiar la prueba producida, de la que consta que el mismo actor fué el que gravó la finca en cuestión, agrega que las acciones impersonales y las aserciones vagas, no son admisibles en los juicios civiles, ni podría excusarse bajo un falso sentimentalismo, la omisión de las formas de la demanda conforme á lo dispuesto por el artículo 71 del Código de procedimientos.

Agrega que si el actor trata de probar que la constitución de la hipoteca en cuestión, no puede afectarle por ser falsa, ninguna forma vaga é imprecisa de decir las cosas, podría evitar que si la existencia de tal falsedad se probase y resultase, Adobatto, vencedor en este pleito quedase su bajo en calidad de autor de ella, bajo el peso de la acusación de un delito gravísimo, y deshonroso, como lo son todos aquellos que se cometen con el fin de apoderarse ilegítimamente de lo ajeno.

Dice después el juez que el artículo 993 del Código civil declara que el instrumento público hace plena fe hasta que sea argüido de falso por acción civil ó criminal, de la existencia material de los hechos que el oficial público hubiese anunciado como cumplido por el mismo ó que han pasado en su presencia de lo que se deduce que estando la escritura de hipoteca en cuestión, en debida forma en lo relativo á la acción de falsedad promovida, el "onus probandi", recae sobre el actor; el escribano ha dado fe de que conoce á las partes, y de que don José Adobatto, firmó á ruego del otorgante Adobatto, expresando la causa de ello.

Después de otras consideraciones, termina el juez declarando que fué el mismo actor quien intervino en la operación de hipoteca cuya nulidad cuestiona, y en consecuencia resuelve no hacer lugar á la demanda, que rechaza con expresa condenación en costas.

CUESTIONES SOBRE QUIEBRAS

La intervención de los contadores

En la quiebra de don Francisco Mafña, decretada á petición de don Vicente Longo y don Arturo Melega, el fallido pidió revocatoria del auto de falencia, fundado en que eran falsos los hechos denunciados por sus acreedores.

Después de oído el contador del concurso, pasó el asunto en vista al fiscal doctor Padilla, quien observó al juzgado que, en el procedimiento, se le estaba dando á aquel funcionario de la quiebra, una intervención que, de acuerdo con la ley, no le correspondía.

Sostuvo el fiscal que la ingerencia del contador en los incidentes daba por resultado inmediato quitar á su misión el carácter transitorio que categóricamente ha querido darle la ley. Y, por otra parte, el artículo 49 de ésta ha establecido de manera expresa cuáles son las personas que deben intervenir en el artículo de reposición.

El juez doctor Avellaneda ha resuelto ayer el caso. Dice que como la cámara ha resuelto que es nulo el auto revocatorio de la quiebra dictado sin audiencia del síndico provisional, carece de fundamento la observación del fiscal, dado que el contador ejerce actualmente las funciones del antiguo síndico provisional, tanto más cuanto que el artículo 1399 del Código de Comercio, disposición ya derogada, igual al artículo 49 de la actual ley, no le da tampoco al síndico una intervención expresa (cámara de lo comercial, tomo 62, página 376).

CAUSAS CRIMINALES

Sentencias y vistas fiscales

El fiscal doctor Bunge ha presentado su acusación en los procesos siguientes:

Dolores Muñoz de Campana, acusada de defraudación; solicita el fiscal el sobreseimiento definitivo.

Para Guillermo Vázquez Trellas, acusado de hurto, con arreglo al artículo 22, inciso a, ley 4189, solicita cuatro años y seis meses de penitenciaría.

Para Dante Campana, acusado de hurtos á doña Luisa B. de Brunetti y Antonio Monozzo, estando comprobada la responsabilidad del acusado así como la violación de domicilio, el fiscal pide dos años de prisión y 50 pesos de multa.

Para Juan Casazza, acusado de lesiones por culpa grave, solicita dos meses de arresto.

Para Juan Carlos Seijas y Francisco Stella, acusados de hurto á Pedro Barlano, solicita tres años de prisión, pena que deberán cumplir en la tierra del Fuego.

Para Francisco Sandri, acusado de estafa por considerar que la culpabilidad del prevenido, es de cómplice, con arreglo al artículo 23, inciso 1o y a, del artículo 40 ley 4189, pide un año de prisión.

Para Roberto Rivarola acusado de un delito contra la honestidad, pide el sobreseimiento definitivo.

—

El juez del crimen doctor González Roura, ha fallado la causa de Antonio Lozano García, acusado de hurto, condenándolo á cuatro años y medio de penitenciaría.

—

Ha presentado su acusación el fiscal doctor Ramos Mejía, en la causa seguida á León Marino por hurto, solicitando dos años de prisión.

—El juez doctor Serú ha fallado la causa de Angel Fernández por quiebra, condenándolo á dos años de prisión.

—El mismo magistrado condenó á un año de arresto á Pablo Guimaraes ó Antonio Labasco ó Pedro Bellagamba ó José Richieri por el delito de hurto. A Abelardo Bauzá ó Jauzo ó Llories ú Ovies ó Fernández ó Rodríguez (a) Asturiano, acusado de disparo de arma de fuego y atentado con armas á la autoridad, lo condenó á dos años y diez meses de prisión.

—El juez del crimen doctor Vázquez, ha fallado la causa de Carlos Couli por lesiones, condenándolo á tres años de penitenciaría.

—En el proceso seguido á Manuel Madrid por estafa, el juez doctor Luco, ha sobreseído definitivamente.

CUESTIONES SOBRE COMPETENCIA

La sociedad anónima "El Hogar para todos" se había presentado ante el juez de lo civil, doctor Beltrán, para demandar ejecutivamente á don José Aragone, por cobro de un préstamo hipotecario, en cuyo contrato se establecía el pago por mensualidades, con ciertas cláusulas por las cuales el deudor perdía todo derecho, si dejaba de abonar una mensualidad.

Como el deudor no cumpliera, ó se atrasara en una mensualidad, la nombrada sociedad entabló el juicio á que nos referimos.

Opuesta por el ejecutado la excepción de incompetencia de jurisdicción, el juez, resolviéndola, ha dictado una interesante resolución.

Dice que el contrato acompañado parece constituir un simple préstamo garantizado con hipoteca sobre la finca del demandado, y que si ello fuera exacto, la excepción no podría prosperar, porque la compraventa de inmuebles ó la constitución de derechos reales sobre ellos, son actos civiles que, aún cuando realizados por una entidad comercial como es la sociedad actora, dado su carácter de anónima, quedan sujetos en cuanto á sus consecuencias á la jurisdicción civil; mas si por el contrario ese contrato encubriese y fuese en realidad para la construcción de obras, como lo pretende el excepcionante, esa circunstancia inhibiría al juez de seguir entendiendo, porque la sociedad anónima constituída con ese objeto, es siempre comercial, aún cuando sus contratos puedan calificarse de locación de servicios.

Estudia después el juez la prueba producida, y llega á la conclusión de que se trata de una sociedad que tiene por objeto hacer construcciones de casas para obreros, y que es la que hacía construir el edificio del demandado, agregando que, igualmente el artículo 5 del código de comercio, dice que los actos de los comerciantes, como lo es una sociedad anónima, se presumen actos de comercio, salvo la prueba en contrario, prueba que correspondiendo al actor, no ha sido allegada á los autos.

Esta situación, agrega el doctor Beltrán, coloca el caso en la situación de la segunda de las hipótesis expuestas, y la excepción debe entonces prosperar, por lo que resuelve declararse incompetente para conocer en el juicio.

—

El juez en lo civil, doctor Roberto Repetto, ha dictado sentencia en el juicio seguido por don Juan B. Castagneto contra los hermanos José A. y Carmelo Castagneto, por cumplimiento de un contrato relativo al reconocimiento de división de un condominio, sobre bienes situados en la capital federal.

El demandado opuso la excepción de incompetencia de jurisdicción fundado en que existía una sociedad de carácter comercial y que en el fondo el asunto era una cuestión entre socios, sobre disolución de una sociedad comercial y división de los bienes que formaban el patrimonio de ella.

Agregaba también, que según el contrato, las cuestiones que se suscitasen entre los socios durante la existencia de la sociedad, su liquidación ó participación debían ser resueltas por árbitros (Artículo 448 del código de comercio).

El juez en su sentencia estudia la naturaleza de la acción promovida y examina una cláusula del contrato que denota claramente que los otorgantes se proponían con él, la liquidación y disolución de la sociedad, convenciendo la simple lectura de otras cláusulas del contrato, acerca del carácter comercial de la sociedad referida.

En consecuencia, en su fallo el juez de acuerdo con lo dictaminado por el agente fiscal y el artículo 448 del código de comercio, hace lugar á la excepción, declarándose incompetente para entender en el asunto, con costas.

Juicios sucesorios

Por el juzgado del doctor Julián Pera, han sido iniciados los siguientes juicios sucesorios:

Secretaría del escribano González del Solar, la de José Emilio Parola, Juan Ramón Fernández, Fidel F. Ortiz y Pedro Elizalde.

Secretaría del escribano Valenzuela: Florinda M. de Lende, Dominga Sanguinetti de Gómez, Miguel Biggert, Rosalía Baioni de Magni, José Magni, Enrique Casaubón, Agustín Eguren, Salvador Martino y Miguel Solari.

Secretaría del doctor Mantilla: Emilio Kirchmayr.

Secretaría del escribano Persiani: Francisco Bagnardi, Francisco Antonio Gallo, Vicente Gallo, Francisco Barral, Higinio García Vadillo, Domingo Grazudio y María Brapigno.

NOTICIAS UNIVERSITARIAS

Facultad de Ingeniería

SOLICITUDES DE INGRESO

Por última vez se ha prorrogado el plazo para la presentación de solicitudes de ingreso, hasta el 10 del corriente.

Esta medida fué tomada en vista de la demora de los colegios nacionales para entregar los certificados de bachiller, demora ocasionada, se dice, por el excesivo trabajo de sus secretarías.

INAUGURACION DE CURSOS

Se ha resuelto que los cursos se inauguren el 16 del corriente, indefectiblemente.

Facultad de Derecho

PAGO DE DERECHOS

Por determinación superior se ha resuelto aceptar las boletas de pago, hasta hoy á las 11 a. m. Hasta la misma hora se atenderán también las reclamaciones por omisión en las listas.

COMISIONES EXAMINADORAS

La comisión examinadora de derecho internacional público, se reunirá mañana á las 9 a. m., contrariamente á lo que se había resuelto.

La mesa examinadora de derecho penal, no se constituirá hasta el próximo jueves á las 9 a. m.

CONSEJO DIRECTIVO

Esta tarde á las 5, se reunirá el consejo directivo de esta facultad, para tratar diversos asuntos.

Facultad de Agronomía y Veterinaria

Mañana darán principio los exámenes de esta Facultad.

Se reunirán las siguientes mesas: anatomía, zootecnia, patología general, botánica, zoología, física y mecánica general.

Demostración á un profesor

Con motivo de la llegada del doctor Luis M. Drago, los estudiantes de las distintas facultades han resuelto reunirse con objeto de determinar la forma de concurrir á la demostración que se le hará.

NOTICIAS MUNICIPALES

ALUMBRADO PUBLICO

VARIAS RESOLUCIONES

Conforme á un pedido hecho por la sociedad de fomento Unión Progresista del Caballito, la Intendencia resolvió instalar alumbrado en las siguientes calles:

Parral, de San Eduardo á Gaona; Colpayo, de Méndez de Andes á Planes, Méndez de Andes, de Hidalgo á Rojas, Tramway de Parral á Rojas, Rojas de Méndez de Andes á Gaona, Colpayo, de San Eduardo á Bogotá, Neuquén, de Hidalgo á Rojas, y Avellaneda, de Hidalgo á Parral.

—La subintendencia de Vélez Sársfield pidió á la Intendencia que disponga lo necesario, á fin de que se instale alumbrado en el radio comprendido por las calles Segurola, Gaona, Irigoyen y Jonte.

—La dirección respectiva envió un proyecto á la Intendencia, para instalar el siguiente servicio de alumbrado á petróleo:

Castro, entre Rondeau y Las Casas, 6 faroles; Ramos Mejía, entre Chubut y Antonio Machado, 4 faroles; Estiva, entre Esnaola y Ramos Mejía, 3 faroles, y en el radio comprendido por las calles Doblas, Asamblea, Centenera y Zárate, 116 faroles.

—La misma repartición pidió también autorización para instalar 7 faroles á gas incandescente en la calle Bustamante, entre las de Soler y Paraguay.

LA CONSTRUCCION DE SUBTERRANEOS Y LA PRESENTACION DE PLANOS

Como oportunamente dijimos, la compañía de tranvías Anglo-Argentino, había pedido á la Municipalidad que prorrogara hasta el 31 del corriente, el plazo fijado para la presentación de los planos correspondientes á la tercera línea subterránea de su concesión y á la primera línea comprendida, entre las plazas Once de Septiembre y Primera Junta.

La Intendencia pasó el pedido á informe de la dirección de obras públicas y ésta manifestó que dicho plazo venció el 31 de Octubre próximo pasado, de manera que siendo la demora de tres meses, correspondía una multa de 30.000 pesos por cada línea, por tratarse de penas establecidas en un contrato de concesión.

El director general de obras públicas considera atendibles las razones que aduce la empresa en lo que se refiere á la tercera línea, pues entiende que ésta no pudo proyectar los planos, debido á la ignorancia en que se encontraba, respecto de si se abriría ó no la diagonal entre las plazas de Mayo y Lavalle, por cuyo motivo opina se acceda á lo solicitado.

En cuanto á la sección de la primera línea, desde el Once hasta la plaza Primera Junta, la dirección de obras públicas no considera convincentes las razones invocadas.

El informe termina diciendo que de cualquier manera, la prórroga solicitada no representa ningún perjuicio, por lo cual cree se puede acceder al pedido.

El reloj de la iglesia de Belgrano

La subintendencia de Belgrano pidió que se disponga el arreglo inmediato del reloj que se encuentra instalado en la torre de la iglesia parroquial de Belgrano.

Dice esa repartición que los vidrios que resguardan las esferas del reloj se han roto y que cuando llueve, el agua penetra en el interior de la máquina, lo cual imposibilita su funcionamiento.

Como dicho reloj fué adquirido é instalado por cuenta de la Municipalidad, entiende la subintendencia que aquella debe también encargarse de las reparaciones que fueran necesarias.

Los bueyes al servicio de la inspección de calzadas

El departamento de obras públicas elevó á consideración de la Intendencia el examen practicado por veterinarios designados al efecto, en el cual se manifiesta que se comprobó que de los 16 bueyes que posee á su servicio la inspección de calzadas, 10 están tuberculosos, por lo que se hace necesario su retiro.

De conformidad con esa comunicación la Intendencia ha dispuesto el inmediato sacrificio de esos animales.

Cambio de empleados

Con motivo de la vacante dejada por el señor Cirilo Bergalli, que desempeñaba en la Asistencia Pública el cargo de secretario administrativo y que fué designado recientemente para desempeñar idéntico puesto en el Departamento Nacional de Higiene, la Intendencia nombró al señor Juan Tessitore, que desempeñaba el puesto de jefe de estadística sanitaria y registro de enfermos, y en reemplazo de éste al señor Víctor D. Latorre, antiguo empleado del hospital Muñiz.

El señor Guillermo Parody Dorrego presentó la renuncia del cargo que desempeñaba en la inspección de administración.

Capacidad del teatro Royal

La Intendencia Municipal, de acuerdo con lo informado al respecto por la dirección de hacienda, fijó la capacidad del teatro Royal en 666 personas sentadas.

Animales extraviados

De conformidad con una solicitud formulada por la administración de limpieza, la Intendencia Municipal autorizó á esa repartición para ocupar un local contiguo al hospital de vacas, con el fin de que en él se guarden, hasta que sean reclamados, los animales sin dueño que se encuentren en lo sucesivo en la vía pública.

Pedido de mejoras

Los vecinos de la calle Directorio, de Senillosa á Doblas, han pedido á la Municipalidad que provea á aquella calle de servicios de alumbrado y limpieza.

Los recurrentes abonan desde hace dos años los impuestos correspondientes á aquellos servicios, sin que hasta ahora hayan sido favorecidos por ellos.

Construcción de cercos y aceras

Existe en vigor una disposición municipal que no se cumple y que establece la construcción de cercos y aceras en todos los terrenos que se encuentran dentro de la zona del municipio.

Como en la jurisdicción de la subintendencia de Flores existe gran cantidad de terrenos sin cerco ni acera, debido á que se ignora quiénes son los propietarios, la nombrada subintendencia se ha dirigido á la superioridad, á fin de que se le envíe la nómina de los propietarios de los siguientes inmuebles:

Yatay y Díaz Vélez, Junta entre Quirno y San Ramón, San Eduardo y Cayena, Neuquén y Andrés Lamas, Paroissien y Estomba, Paroissien y Trobado, Tandil y Culpina, San Matías y Andrés Lamas, Lafuente entre los números 4[illegible] y 474, Quirno al lado del número 271, Neuquén al lado del número 2072, Flores y Helguera, Merlo y Pillado, Lafuente y Tandil, y Cochabamba 3819.

En caso de que los dueños de estos terrenos no aparecieran, la Municipalidad efectuará por su cuenta la construcción de los cercos y aceras respectivas, cuyos gastos cobrará á los propietarios el día que aquellos reclamen los terrenos.

Percepción de impuestos

La Intendencia Municipal autorizó al vicedirector de hacienda de la Municipalidad, para que reciba de la tesorería de la Nación la cantidad de 131.430.30 pesos moneda nacional, provenientes del sobrante del renglón de patentes entre lo percibido y lo calculado durante el año 1909.

Esta suma será pagada á la Intendencia, como parte del reintegro de 1.027.840.91 pesos importe del primer servicio del impuesto de 15 millones de pesos oro, que fueron entregados á la Municipalidad en virtud de que el 44 por ciento de las patentes del año 1909, se encontraba afectado por el presupuesto, y no podía dársele el destino que establece el artículo 3o de la ley 5296.

Conducción de caballos muertos

La sociedad de fomento de la parroquia de San Antonio, ha dirigido una nota á la Intendencia Municipal, en la cual hace constar la forma poco adecuada que se aplica para trasportar los caballos muertos.

Dice en su nota que los caballos muertos son conducidos en carros descubiertos, y llevados á un terreno próximo á la quema de las basuras, con frente á la Avenida Alcorta, donde quedan depositados durante varios días.

Agrega, que, como es lógico, esos animales después de 24 horas sufren la consiguiente descomposición y despiden olores fétidos, con grave peligro para la salud del vecindario.

Por estas razones, pide que la Intendencia disponga lo necesario, á fin de que en lo sucesivo los caballos muertos sean conducidos directamente al lugar donde corresponde, y que esta traslación se verifique en carros cerrados.

Establecimientos petrolíferos

El señor A. V. Peterson en representación de la Colonial Oil Company, se presentó á la Intendencia, á fin de pedir autorización para establecer en esta capital establecimientos destinados al comercio del petróleo.

Dice el peticionante que el método que adoptará esa compañía para la distribución del petróleo es el mismo hoy implantado en toda Europa y Norte América, y consiste en el uso de vagones tanques por medio de los cuales se trasporta el líquido para ser entregado á los diversos compradores.

Agrega el solicitante, que esos vagones tanques serán incombustibles y por lo tanto disminuirán los peligros que ofrece el sistema empleado en la actualidad.

Servicio de tranvías

La asociación de fomento del Oeste, ha dirigido una nota á la Intendencia, en la cual manifiesta que los servicios de las líneas números 87 y 89 de la compañía de tranvías Anglo-Argentino, no funcionan de acuerdo con el horario establecido por la Municipalidad, lo que representa grandes perjuicios para el público.

En dicha nota, la nombrada institución dice que el primero de los servicios mencionados termina muchas veces á las 9 de la noche, debido á lo cual el público se ve en la necesidad de tomar dos tranvías, con la consiguiente pérdida de tiempo y recargo de tarifa.

En vista de esto, la sociedad recurrente, pide á la Municipalidad que obligue á la empresa nombrada á circular sus coches de las diversas líneas, por lo menos hasta las 12 de la noche.

PUERTOS, ADUANAS é IMPUESTOS

La recaudación adicional—Cifras comparativas

La aduana de la capital recaudó durante el día de ayer por conceptos de derechos de importación, almacenaje, eslingaje y derechos de sellos y adicionales, la cantidad de 628.305.80 pesos moneda nacional y 18.098.65 pesos oro.

Desde el 1o. de Enero hasta la fecha se han recaudado por los mismos conceptos 28.356.643.68 pesos moneda nacional y 637.40[illegible] pesos oro.

La diferencia en contra de este año es de 152.181.03 pesos moneda nacional.

Movimiento del puerto

Entraron el día de ayer 24 vapores que efectuaron operaciones de carga en el interior del puerto, 9 alijan en lanchas [illegible] rada.

En la actualidad hay capacidad en los depósitos fiscales para 35.600 cascos y [illegible] toneladas de mercaderías.

Embargo de un cargamento

Por resolución del juez federal doctor Claros, se procedió ayer al embargo del cargamento que conduce el vapor italiano "Bologna" á los efectos del pago de los derechos correspondientes.

Asilo nocturno en el puerto

Por pedido del Ministerio de Relaciones Exteriores el Poder Ejecutivo cedió á la comisión protectora de asilos y hospitales regionales, un terreno en el puerto de la capital en el cual se construirá un edificio para asilo nocturno.

Ese terreno tiene una extensión de 500 varas cuadradas y está situado en la manzana comprendida por las calles Cangallo, Cuyo, Avenidas Rosales y Oeste.

Al hacer esta concesión el Ministerio de Hacienda, observa que es á

condición de que el edificio á construirse reuna las condiciones de estética y de seguridad que exige el lugar donde se construirá y el fin á que le destina.

Concesión á la Compañía Anglo Argentina

El Ministerio de Hacienda concedió á la Compañía Anglo Argentina de tranvías, una extensión de 50 metros de terreno en la ribera del Riachuelo, para que se efectúe en él la descarga de ladrillos que se utilizarán en la construcción del subterráneo.

Se faculta también á la referida empresa, para construir los desvíos necesarios para zorras, con empalme en las vías del puerto.

En ese desembarcadero se podrá trabajar á toda hora, de acuerdo con las reglamentaciones vigentes.

CENTROS SOCIALES

ORGANIZACION DE FIESTAS

JUVENTUD UNION ESPAÑOLA — Este centro efectuará el domingo próximo una "matinée" mensual, en honor del Centro Español de Buenos Aires, en el Orfeón Gallego Primitivo

ORFEON ARGENTINO DEL SUR — Son muy solicitadas las invitaciones para el baile que llevará á cabo el sábado próximo, en los salones de la Operal Italiani.

CENTRO ESPAÑOL DE BUENOS AIRES—Activa los preparativos para la "matinée" de gala que efectuará el 19 del corriente, en el local del Orfeón Gallego Primitivo

UNION PELOTARIS—Para el sábado próximo anuncia la última de las fiestas que organizó con motivo del carnaval, la que se realizará en los salones de la Giuseppe Garibaldi

LOS PIPIOLOS—Se constituyó este cuadro filodramático, con la siguiente comisión directiva:

Presidente, Pedro Rivoltta; vicepresidente, Antonio Cerri; secretario, Leoncio Lasarte; prosecretario, Juan Rivoltta; tesorero, José Sens; protesorero, Pedro Di Paola; cuatro vocales y dos revisores de cuentas.

TRIUNFO DEL ARTE—Renovó su comisión directiva en la siguiente forma:

Presidente, Jorge Banquet; vicepresidente, Carmelo Chelli; secretario, José Villaverde; prosecretario, Vicente Guanturco; tesorero, Agustín Berri; protesorero, Camilo Berri; directores, Camilo Chelli y Juan Falco, y cinco vocales.

Esta comisión prepara para el sábado próximo una función, seguida de baile, que, en honor de la señora Frida Bahuam, se realizará en el local de la Tipográfica Bonaerense, donde se pondrán en escena las obras "Regalo de boda", "La comadrona" y "Walkyria".

CULTO CATOLICO

Cultos de cuaresma — En San Nicolás de Bari — En San Miguel — En San Juan—Capilla del Carmelo — Apostolado de la Oración.

En la iglesia de San Nicolás de Bari habrá todos los viernes de cuaresma, después del vía crucis, que se rezará á las 4 de la tarde, sermón, á cargo del presbítero José Ignacio Yani.

—En el templo de San Miguel habrá el viernes próximo, á las 5 p. m., ejercicio del vía crucis y plática

—En la iglesia de San Juan habrá hoy, á las 4 de la tarde, exposición del Santísimo y salutaciones á Jesús de Nazareno.

A continuación pronunciará un sermón el padre Lacrouts.

El viernes próximo, después de la misa cantada que se celebrará á las 8 de la mañana, se hará el ejercicio de las Siete Caídas, en seguida del cual, habrá misa, exposición y reserva

—En la capilla del Carmelo (Charcas 2447), habrá todos los días, á las 5.30 de la tarde, exposición del Santísimo, rosario y el ejercicio de costumbre.

Apostolado de la Oración—Marzo 7—San Tomás de Aquino. La verdadera ciencia

Cuarenta horas—Basílica de Nuestra Señora del Socorro

INFORMACIONES UTILES

CALENDARIO

Calendario gregoriano—Marzo 7—Festividad católica—San Tomás de Aquino.
Id ortodoxo—22 de Febrero—Faustino.
Id israelita—7 de Adar
Id mahometano—6 de Rébi I

JURIDICAS

Se puede reconocer á los hijos naturales, que son aquellos cuyos padres podían contraer matrimonio al momento de la concepción

Los hijos ilegítimos no se pueden reconocer como naturales

—En la parte de bienes gananciales que correspondía al cónyuge muerto los descendientes y ascendientes excluyen al cónyuge superstite, pero no habiendo descendientes ó ascendientes del causante el cónyuge superstite excluye á todo otro pariente

—El dueño de una heredad á terreno cuyo vecino construye á su costo una pared divisoria no está obligado á pagar la medianería de dicha pared, sino cuando quiera arrimar construcciones á ella

NAVALES

El acorazado "Almirante Brown" fué construído en Inglaterra astilleros de Samuda durante los años 1880 á 1882.

HACE 40 AÑOS

7 de Marzo de 1872—En una noticia LA PRENSA dice que había en poder del gobierno más de veinte solicitudes de concesiones de tranvías, para establecerse en Buenos Aires.

—Los señores Jorge Cowl[illegible] se presentan al gobierno de la provincia de Buenos Aires solicitando concesión para construir una línea de ferrocarril, que, partiendo del pueblo de la Ensenada, llegaría hasta la ciudad de Dolores

—El balance publicado por el Banco Provincial, dice, que durante el año 1871, las sucursales de esa institución establecidas en la campaña habían recibido 63.000.000 de pesos moneda corriente, por depósitos particulares

FECHAS HISTORICAS

8 de Marzo

1813—Premios á Belgrano—La asamblea constituyente del Río de la Plata acuerda al general don Manuel Belgrano, vencedor en las batallas de Tucumán y Salta un premio de 40.000 pesos y un sable con la inscripción siguiente: "La asamblea constituyente al benemérito general Belgrano". Belgrano destinó los cuarenta mil pesos á la creación de escuelas en Tarija, Jujuy, Tucumán y Santiago del Estero

1823—Independencia de la América del Sur—El presidente de los Estados Unidos de Norte América, don Tomás Monroe, recomienda al Congreso el reconocimiento de la independencia de las colonias españolas de la América del Sur por haber probado suficientemente su capacidad política

1862—Tratado de alianza—Buenos Aires se firma un tratado de alianza defensiva entre este Estado y la República de Colombia, para sostener la independencia

1839 — Rendición del Callao—Chile en guerra contra la confederación perú-boliviana, había mandado un ejército al Perú, bajo las órdenes del general Bulnes. Este después de triunfos definitivos, se presenta frente á los muros del Callao y rinde la plaza

BOLETIN DEL DIA

Servicio general de correspondencia

Se despachará correspondencia:

El 8, á las 8 a. m., para Brasil, Barbados y New York, en el "Verdi" (con alcance hasta las 3 p. m.), y para Brasil, Canarias y Europa, en el "Argentina" (sin alcance) y el 9 á las 10 a. m., para Brasil, Dakar y Europa, en el "Formosa" (con alcance hasta las 3 p. m.), y para Brasil, Canarias y Europa, en el "Barcelona" (con alcance hasta las 3 p. m.)

Se distribuirá correspondencia:

El 10, de Europa y Dakar, en el "Sicilia", con fechas hasta el 17 de Febrero, y de Europa y Canarias, en el "Brasile", con fechas hasta el 18 de Febrero.

BOLSA, BANCA Y NEGOCIOS

OPERACIONES DE AYER

El valor de $ 100 en oro en la Caja de Conversión es de 227.27 moneda nacional.

1 argentino (5 $ oro) vale	$ 11.36 m/n
1 peso moneda nacional vale	0.44 oro
1 libra esterlina (5.04 pesos oro)	11.45 "
1 moneda de 20 francos ($ 4 oro)	9.09 "
1 alfonsino (5 $ oro)	11.36 "
100 liras (20 $ oro)	45.45 "
100 marcos (24.70 pesos oro)	56.13 "

NEGOCIO DE TITULOS

Se hicieron pocos negocios con títulos, lo cual mantuvo sin animación el mercado. Los precios tuvieron pequeñas oscilaciones, con tendencia firme en buena parte de lo negociado.

La cédula argentina bajó 10 centavos, de 100.10 á 100; la serie I bajó 50 centavos, de 100 á 99.50; la K subió 20 centavos, de 98 á 98.20, y la L bajó 10 centavos, de 100.10 á 100. Las acciones del Banco de Galicia subieron 2 puntos, de 155 á 157. Las de Catalinas subieron 10 centavos, de 11.65 á 11.75.

PRIMERA RUEDA

Cédula argentina, contado, $ 271.500 á 100.10, y 206.000 á 100. Total, pesos 477.500. Para hoy, $ 19.000 á 100.10. Serie H, contado, $ 1.000 á 103.30, y 7.000 á 103.10. Total, $ 8.000. Serie I, contado, $ 3.000 á 99.50. Serie K, contado, $ 9.500 á 98.20. Serie L, contado, $ 14.000 á 100.

Conversión de cédulas provinciales de 3 y 3 1/2 por ciento, contado, pesos 12.000 á 70.

Certificados de 35 o/o del Banco de Galicia, para hoy, $ 330 á 100

Acciones del Banco de Italia, contado, 46 á 217

Acciones de Catalinas, para hoy, 500 á 11.75. Para fin de mes, 200 á 11.80, y 200 á 11.75. Total, 400.

Certificados de 80 por ciento del Banco El Hogar Argentino, contado, 285 á 280

SEGUNDA RUEDA

Cédula argentina, para hoy, $ 8.500 á 100.10, y 80.000 á 100. Total, pesos 88.500. Serie G, para hoy, $ 21.500 á 101.50. Serie H, para hoy, $ 3.000 á 103. serie K, para hoy, $ 1.000 á 98, 2.000 á 98.10, y 29.600 á 98.20. Total $ 32.600. Serie L, para hoy, $ 38.000 á 100.

Bonos municipales de pavimentación, para hoy, $ 5.000 á 93

Acciones del Banco Comercial Italiano, para hoy, 100 á 112.50

Acciones del Banco de la Provincia, para hoy, 71 á 204

Acciones del Banco Francés, para hoy, 26 á 162

Acciones del Banco de Galicia, para hoy, 50 á 157.

Acciones de Catalinas, para hoy, 500 á 11.75. Para fin de mes, 200 á 11.80, y 700 á 11.75. Total, 900

LETRAS Y CAMBIOS

Se hicieron algunos negocios con letras comerciales á los tipos conocidos, que se mantienen sin variación, considerándose sostenido.

La cotización del día fué: letras á 90 días, sobre Londres, de 48 5/16 á 48 11/32; sobre París, á 5.08 1/2; sobre Amberes, á 5.10 1/2; sobre Hamburgo, á 4.12 1/2 y sobre Río de Janeiro, á 15.000 reis por libra esterlina.

Cambio bancario, á 90 días, pago en oro.

BANCOS	Inglaterra	Francia	Alemania	Italia	España
B. Nación	48 1/8	5.06 1/4	4.10	5.06 1/2	5.46
Londres	48 1/8	5.05	4.10		
Provinc.	48 5/32	5.06 1/2	4.10 1/2	5.07 1/2	5.48
Italia	48 1/8	5.06	4.1	5.07	5.46
Español	48 1/8	5.06 1/2	4.10 1/2	5.07 1/2	5.47
Francés	48 3/8	5.06 1/2	4.12	5.07 1/2	5.45
Alemán	48 3/16	5.06	4.10 1/2	5.06	5.46
Brasil	48 1/8	5.05	4.10	5.07	5.45
Ang. A.	48 3/16	5.07	4.10 1/2	5.07 3/4	5.45
Galicia	48 1/8	5.06	4.10	5.07	5.45

Los tipos de cambio anotados en el cuadro adjunto, son suministrados por los respectivos Bancos.

Por cable se gira Londres, á 47 11/16 París, 5.02

El Banco de la Nación gira en pequeñas letras á la vista, sobre Inglaterra, á 47 11/16, sobre Francia, á 5.02 1/2, sobre Italia, á 5.04, sobre España, á 5.49; sobre Alemania, á 4.06 y 1/2

DESCUENTO BANCARIO

Sigue la demanda en los descuentos y la firmeza en la tasa bancaria. Se cobra 7 por ciento al año en los pagarés de comercio, y de 7 á 8 por ciento en las letras de particulares.

SOCIEDADES ANONIMAS

El directorio de la compañía argentina de carnes congeladas llamada La Blanca, dió cuenta ayer en la asamblea general ordinaria de accionistas de la memoria y del balance por el segundo ejercicio vencido el 31 de Diciembre, los que fueron aprobados sin discusión y por unanimidad de votos presentes

Los beneficios líquidos del año, incluyendo el saldo anterior, fueron de pesos 565.575.26 oro, de que se toman $ 150.000 para abonar 12 por ciento de dividendo á las 12.500 acciones emitidas

Procedió la asamblea á la elección de seis directores titulares, dos suplentes y los síndicos respectivos, con el siguiente resultado: directores titulares señores Benito Villanueva, F. C. Cook, T. R. Soune, A. A. Anewalt, H. S. Scott y H. Godfrey Hughes, suplentes A. W. Atkinson, Carlos Iraumé y E. A. O'Connor, síndico titular, [illegible] G. Scoggie, y suplente T. C. Fowler

CAJA DE CONVERSION

Movimiento del día: Entrada, pesos 3.851.22 y salida $ 6.168.12. La existencia en caja es de $ 188.534.288.76

VALOR DE LA PROPIEDAD

REGISTRO DE LA PROPIEDAD—INFORMACIONES OFICIALES

Fincas vendidas, inscriptas en el registro de la propiedad el día 4 de Marzo de 1911.

Avelino Díaz entre Polvorín y Víctor Martínez, lote 4, frac. G, de 8.66 por 35.66, $ 800

Andrés Lamas entre Médanos y San Blas, lote 18, manz. C, de 8.66x30.33, $ 3.000

Alvarez Thomas entre Mendoza y Olazábal, lote 25, manzana 5, de 8.66 por 34.64, $ 4.400

[illegible]

Caaguazú entre Olden y Murguiondo, lote 16, manzana E, de [illegible]; Caaguazú entre Murguiondo y Olden, lote 18, manzana E, de 8.66x17.32, frente á un pasaje paralelo á la calle Murguiondo, entre Caaguazú y Cossio, lote 20, manzana E, de 8.66x17.32. Cafayate entre Caaguazú y Tonelero, lotes 7, 8, 9, 10 y 11, manzana F, de 57.52x72.19. Tafí entre Caaguazú y Tonelero, lote 3, manz. G, de 8.66x26. Cafayate entre Caaguazú y Tonelero, lote 20, manz. G, de 8.66x34.64. Cafayate entre Caaguazú y Tonelero, lotes 21 á 25, manzana G, de 43.30x43.30; Cafayate entre Caaguazú y Tonelero, lote 26, manzana G, de 8.66x34.64; Murguiondo entre Caaguazú y Tonelero, lote 25, manz. L, de 8.66x17.32; Palmar esquina Murguiondo, fracción C, de 105.83x137.90 y 11.92, (forma triangular); Pilar entre Caaguazú y Cossio, lotes 1, 2, 3, 4, 5, 6, 7, 8 y 9, manzana A, de 93.35x86.05, y 128.70, (forma una fracción triangular), todo en $ 98.851.20.

Cochabamba 1348 al 50, de 8.66 por 26.84, $ 43.000, edificado.

Directorio entre Polvorín y Hortiguera, lote 12, manz. H, de 8.66x61, $ 10.777.32.

Defensa 1337 al 39, de 8.90x42.20, $ 82.000, edificado.

Freyre entre Pampa y Pino, lote 13, manz. A, de 10.89x69.15, $ 25.809.22.

Godoy Cruz entre Guayanas y Cabrera, lote 5, manzana 1, de 8.66 por 47.42, $ 5.536.

General Paz 1401, de 8.14x28.01, pesos 17.000, edificado.

Garay 1772, de 9x26, $ 35.000, edificado.

Humberto I 2818-2820, de 8.66 por 25.98, $ 47.000, edificado.

Humboldt 2217, de 7.79x48.26, edificado; Guatemala 1318-20, de 9.95 por esq. Humboldt 2215, de 13.18x20.15, todo en $ 70.000, edificado.

Jonte entre Terrada y Nazca, lotes 16 y 17, manzana 1, de 17.32x56.91, pesos 4.700.89.

Jonte entre Terrada y Nazca, lote 18, manzana J, de 8.66x56.97, pesos 2.300.93.

José María Moreno 756, lote 8, de 8.66x38.65, $ 12.000, edificado.

Lavalle 1925, de 7.57x25.98, $ 42.000, edificado.

Morán, Cuenca, San Martín, camino de San Martín á Morón, lote 243, de 20.70x44.86, $ 8.000.

Monteagudo esquina Aconcagua, lotes 1 y 2, manzana C, de 20.78x32.66, $ 14.478.39

Mar Chiquita entre Caretti y Aizpurúa, lote 2 de 8x16, $ 1.550

Mar Chiquita entre Ceretti y Aizpurúa, lote 4, de 8x16, $ 1.500.

Mármol 959, lote 19, manz. 3, de 8.66x29.32, $ 17.000, edificado.

Monte entre Pillado y Culpina, lote 22, manzana 6, de 8.66x17.66, pesos 1.790.70.

Miñones entre Pampa y Sucre, lote 1, de 8.05x28.14, $ 3.624

Miñones entre Pampa y Sucre, lote 2, de 8.05x28.14, $ 3.624

Olivera entre Moreto y Medina, lote 8, manz. K, de 8.66x23, $ 2.500

Patagones 1376, de 9x31.52, pesos 16.000, edificado

Pringles 1338, de 8.50x31.74, pesos 36.500, edificado

Provincias Unidas 187, de 8.66 por 27.66, $ 19.850, edificado

Pasco 1154, de 10x21.15, $ 29.000, edificado

Rivera 650-654, de 10.39x49.60, pesos 15.000, edificado, (mitad proindivisa.)

Ramos Mejía 879-881, de 9x46, pesos 13.000, edificado

Rosetti entre Estados y Dorrego, lote 15, manz. B, de 14x47.09, $ 12.739.

San Julián esq. Cervantes, lote 1, manzana B, de 6.61x18.38, $ 2.320.

San Julián entre Cervantes y Bermúdez, lote 14, manz. A, de 8.66 por 74.69, $ 3.480

San Julián entre Cervantes y Bermúdez, lote 18, manz. A, de 8.66 por 74.65; San Julián esquina Bermúdez, lote 7, manz. A, de 8.68x18.48, todo en $ 6.720

San Julián entre Cervantes y Bermúdez, lote 22, manz. A, de 8.66 por 22.69, $ 1.800

San Nicolás 4775, de 8.66x36.37, pesos 11.500, edificado

San Ramón 946, lote 232, manz. 10, de 8.66x54.48, $ 8.500, edificado.

Santander entre Polvorín y Cachimayo, lote 11, manz. E, de 8.66x49.73, $ 2.307

San Salvador 1048, de 19.60x48, pesos 42.500, edificado

Tinogasta entre Cuenca y Helguera, lotes 6 y 7, manz. 33, de 17.32 por 39.99, $ 10.300

Tres Cruces entre Campana y Cuenca, lote 45, manz. F, de 8.66 por 43, $ 1.000

Triunvirato 1177-1181, de 8.66 por 47.23, $ 34.500, edificado

Tucumán 1483, de 8.10x47.74, en pesos 92.661, edificado.

Villarroel 1249, lote 3, manzana I, de 8.66x21.94, $ 9.350, edificado.

Vélez Sársfield esq. Suárez, lotes 13, 14, 15 y 16, manz. F, de 36.54x40.49, $ 108.630.50

Total de fincas vendidas inscriptas, 129, en $ 1.141.031.12

GOBERNACIONES NACIONALES
PAMPA

Sección 2, frac. B, legua ángulo SO, lote 18, H, 2.500, $ 202.055.

FURST Y DOMINGUEZ

En estación Lugano, las manzanas números 94 y 95, con frente á las calles San Fernando, Jachal, Corrales, Norquín é Itaquí, con superficie de 29.600 varas cuadradas, libres de calles, sale á $ 1.80 la v. c.; importa esta venta, $ 53.280. Comprador, Adolfo Apollonio, vendedor, Emilio Sala.

F. P. BOLLINI Y CIA.

Realizaron en remate la venta judicial de la propiedad ubicada en Villa Urquiza, calle Guanacache entre Bucarelli y Andonaegui, de 19.95 metros de frente por 41.90 de fondo, en pesos 31.000. Comprador, el Banco Español del Río de la Plata, para el señor Julio Lavalette.

PRODUCTOS AGROPECUARIOS

MERCADO DE CEREALES A TERMINO

Primera rueda

Lino—Marzo, 100 toneladas, á pesos 19.05, dársena.

Abril, 400 toneladas á $ 19.40 dársena y 100 á 19.30. Total, 500

Segunda rueda

Trigo—Abril, 600 toneladas á pesos 7.80, dársena.

Mayo, 400 toneladas á $ 8.60, dársena.

PRECIOS DE AJUSTE

Trigo—Marzo, $ 7.85; Abril, 7.90 y Mayo, 8.05

Maíz—Mayo, $ 6.40; Junio, 6.30 y Julio, 6.35

Lino—Marzo, $ 19.20; Abril, $ 19.40, y Mayo, $ 19.70

Avena—Marzo, $ 4.75; Abril, 4.80, y Mayo, 5.10

COTIZACION DE LA COMISION DE CEREALES DE LA BOLSA

Trigo barletta, $ 7.75, de pan 7.70, de Bahía Blanca, 7.60, avena 4.65, lino, 18.80, y maíz sin cotización

EXPORTACION DE PRODUCTOS DEL PAIS

Por el puerto de la capital fueron exportados ayer los siguientes productos:

Para San Vicente 630.000 kilos trigo á granel, 280.000 kilos avena á granel.

Para Dunkerque 8.035 bolsas lino, con 511.000 kilos, 1.580 bolsas tortas oleaginosas, con 72.460 kilos; 731 fardos lana con 318.384 kilos, 2.000 cueros vacunos, salados, con 64.344 kilos; 1.000 cueros vacunos, secos, con kilos 11.250, 317 bolsas mineral plomo, con 19.035 kilos, 1.770.000 kilos trigo á granel

Para Marsella 458.000 kilos á granel, [illegible] 164.982, 790 cascos sebo con 70.246 kilos, [illegible] 221.235 kilos, 168 bolsas huesos, con 5.000 kilos

Para Génova 380 cuartos vacunos congelados, con 24.526 kilos

Para Porto Alegre 3.000 bolsas harina, con 132.000 kilos

BOLSA DE CEREALES

[illegible]

Ventas de ayer

[illegible]

Trigo barletta [illegible] 1.568 bolsas [illegible] Buenos Aires á 7.70

Trigo [illegible] 117 bolsas inferior á $ 6.60

Trigo francés—790 bolsas en el Riachuelo á 7.60, 240 id en [illegible] á 7.30

Trigo barletta y [illegible] 192 bolsas superior á $ 7.75

Trigo ruso [illegible]—298 bolsas bueno á $ 7.20

Trigo piamontés—223 bolsas bueno á $ 7.20

Maíz amarillo—2285 bolsas á $ 6.05, 500 á 6, 490 á 6, 380 á 5.90, 209 á 5.85, 665 á 5.80, 209 á 5.60, 280 á 5.70, 300 á 6, 241 á 5.90, 200 id en Sola á 5.90, 200 á 5.80, 400 id en Estación Buenos Aires á 5.90, 301 á 5.90, 111 á 5.85

Maíz morocho—400 bolsas á $ 6.[illegible]

Alfalfa—2.000 kilos á $ 10.30

Lino—557 bolsas á $ 18.60

Cebada—205 bolsas á $ 6, 91 á 5.90, 300 á 5.50.

Avena—381 bolsas á $ 5.10, 306 á 4.80, 365 á 4.40, 320 á 4.25, 308 á 4.30, 450 á 4.30, 347 id en Sola á 4.50, 160 á 4.50, 200 á 4.60, 880 id en Brian á 4.40, 588 á 4.40, 1.120 id en Riachuelo á 4.40.

Pasto—De $ 35 á 37.

MERCADO CENTRAL DE FRUTOS

LAS OPERACIONES DE AYER

Entraron en este mercado 178 vagones con los siguientes frutos: 404.740 kilos de lana, 2.120 atados de cueros lanares, 4.351 cueros vacunos, 403 id de potro, 11 atados de cueros varios, 54 bultos de cerda, 5 id de plumas, 55 cascos de grasa.

Ventas de ayer

Lana madre—86.000 kilos cruza fina á $ 10, 9.60, 9.30, 9, 8.50, 8; 121.000 id cruza mediana á 9.60, 9.50, 9.30, 9.20, 9, 8.80, 8.70, 8.60, 8.50, 8.40, 8.30, 8.20, 8, 7.80; 125.000 id cruza gruesa á 8.50, 8.40, 8.30, 8.20, 8, 7.80, 7.60, 7.50, 7.40, 7.30, 7.20, 7, 6.80; 46.000 id fina á 9, 8.50, 8.20, 8, 7.50, 7.30, 7, 6.40; 42.000 id borregas á 9.50, 9.30, 9.20, 9, 8.80, 8.60, 8.50, 8.20, 8, 7.70, 7.50, 7.20, 7.

Pieles lanares—19.900 kilos consumo á $ 0.75, 0.74, 0.71, 0.70, 0.68, 0.66, 0.65, 0.62; 17.400 id mortecino á 0.55, 0.54, 0.51, 0.50, 0.48, 0.46, 0.45, 0.42.

Pelados consumo—11.800 kilos á pesos 0.50, 0.49, 0.48, 0.47, 0.46, 0.45, 0.42, 0.40; 14.500 id mortecino á 0.30, 0.29, 0.28, 0.27, 0.26, 0.25, 0.22, 0.20

Vacunos — 1.300 cueros á $ 11.20, 11, 10.60, 10.50.

Becerros — 1.030 cueros á $ 10.20, 10, 9.80.

Nonatos — 600 cueros á $ 9.20, 9, 8.80.

Potros — 480 cueros á $ 5.20, 5, 4.80.

Corderitos — 250 docenas á $ 2.30, 2.20, 2, 1.80.

Cerda—2.300 kilos á $ 15, 14.50, 14, 13.50, 13, 12.50, 12, 11.50, 11.

Plumas—100 kilos á $ 5.50, 5

Nutria—50 kilos á $ 5

Grasa—43 cascos á $ 3.30, 3.25, 3.20, 2.55

MERCADO DE LINIERS

Entraron en este mercado 4.973 animales vacunos, á la siguiente consignación:

Consignatarios	Remitentes	Proced'cias	A'les
Salaberry B	Suárez	25 Mayo	133
"	Trinco	E. Ríos	109
"	Martínez	"	66
"	Etchepare	Ayacucho	50
"	Aguiar	T. Lauq.	33
"	Biscayart	Lincoln	30
"	Romero	Capital	23
"	Lane	T. Lauq.	20
Crotto é h	Brown	Cañuelas	73
"	Chaas	Lobería	11
Unzué é h	Foster	T. Lauq.	80
G.E y Patrón	Costa	Pehuajó	63
"	Tellet	T. Lauq.	78
"	Laniaco	Pehuajó	73
"	Rocatagliata	Casares	40
Estrugamóu	Barreiro	T. Lauq.	18
"	Mulet	Pehuajó	50
Ojea y Ca	Carutchet	"	30
Hacendados	César	Lincoln	22
Goñi é hijos	Tranzabal	T. Lauq	42
"	Ladiuna	Chascom	38
O. Penín y C.	Pezzo	Ayacucho	12
"	Vancene	Saavedra	99
"	Llobet	E. Ríos	69
C. y Cavo	Recha	G. Pinto	44
"	Allur	Casares	75
Beazley y C.	Ferrarossa	Balcarce	139
"	Crespo	E. Ríos	33
J. Frers	Braga	Lobos	20
Mathieu y C	Boyán	Lincoln	34
"	Canese	"	59
"	Bunseno	"	12
"	Lembra	Lincoln	18
Lizarralde	Etcheve	Lobos	80
D. y Ramsay	Gaimer	L. Heras	22
Quirno Hns	Bilbao	Tandil	31
F. B. Arzeno	Davila	25 Mayo	49
Devoto y Ca.	Cerrigue	Saladillo	155
Chapar y Ca.	Penen	T. Lauq.	72
N. A. Calvo	Martinelli	Guido	23
B. é Hita	Echeverría	La Plata	56
Etcheverry	Ginecchio	Balcarce	57
Santamarina	Cravetto	"	48
E. Bonifacio	Pellio	Rauch	34
"	Pierry	Tandil	62
Caimi y Ca.	Velandi	Rauch	28
S. y Gowland	Irier	L. Flores	254
E. D. Ruiz	Savalegui	Santa Fe	240
Reyes Hnos.	Espini	Tapalqué	62
Elordy y Ca.	Alvarez	9 de Julio	88
Delfino Hnos	Delfino	Saladillo	48
Urtasun é h	Busch	Dolores	52
Thompson C	Thompson	Saladillo	27
Chimondeguy	Chimondegu	Tandil	70
Juan Lalor	Purbur	L. Flores	106
"	Rosas	Bolívar	32
"	Dolondueta	"	50
"	Boyd	Suárez	56
"	Cook	"	70
"	Salduna	Bolívar	24
"	Murphy	9 de Julio	78
"	Sarzón	Córdoba	41
"	Sosa	Merlo	79
"	Fitzimons	Córdoba	40
Luro Hnos.	Gunemez	S. Pedro	56
"	Gianelli	Pellegrini	36
Alchourrón	Pugren	Córdoba	65
C. Rodríguez	Maggi	Lincoln	16
Pueyrredón	Lola	Bolívar	20
Estrugamóu	Belanzarán	Tandil	84
"	Ubalde	Pehuajó	28
J. M. Iglesias	Genno	Casares	67
Santamarina	Grennan	"	40
P. A. Lanusse	S'marina	T. Lauq	73
"	Casanove	Tapalqué	77
"	Recoen	Rauch	24
"	Barca	Chascom.	157
"	Camet	Bolívar	25
"	Romero	Capital	46
"	Etchart	Castelli	27
"	Solari	Pellegrini	150

Ventas de ayer

Bueyes

11 mestiz. á $ 92.00 M. Beazley y Ca
28 gordos " 86.00 G. E. y Patrón
1 flaco " 48.00 Salaberry y B.

Vacas

13 excep á $ 94.00 Juan Lalor
5 " 87.00 "
15 mesp " 76.00 G. E. y Patrón
2? " 75.00 C. de Hacendados
1 " 73.00 Juan Lalor
? " 72.00 G. E. y Patrón
? " 76.00 Juan Lalor
8 " 75.00 Mathieu y Ca.
1? " 78.00 "
3 " 74.00 Salaberry y B.
1? " 70.00 J. B. Casás
2? " 70.00 G. Etcheverry y C
? " 69.00 Salaberry y B.
17 espec " 66.00 Santamarina é h.
1? " 65.00 Juan Lalor
60 " 65.00 G. Etcheverry y C
2? " 64.00 J. Chapar y Ca.
7 " 62.00 Mathieu y Ca.
42 " 60.00 G. E. y Patrón
1? mest g. " 58.00 Salaberry y B.
48 " 58.00 Delfino Hnos.
? " 58.00 Onagoity, P. y Ca
? " 58.50 Salaberry y B.
12 " 57.50 "
[illegible] 57.00 Juan Lalor
[illegible] 56.00 S. Unzué é hijos
[illegible] 55.50 Juan Lalor
[illegible] 54.00 Salaberry y B
[illegible] 55.00 T. Devoto y Ca
[illegible] 53.00 Cucullu y Cavo
[illegible] 52.00 "
[illegible] 53.00 P. Estrugamóu
[illegible] 52.00 "
[illegible] 52.00 Onagoity, P. y Ca
[illegible] 51.00 Irazú y Pous
[illegible] 53.50 Salaberry y B
[illegible] 53.00 "
[illegible] 52.50 "
[illegible] 50.00 Onagoity, P. y Ca
[illegible] 49.50 Juan Lalor
[illegible] 49.00 "
[illegible] 48.00 "
[illegible] 50.00 D. y Ramsay
[illegible] 47.00 Lizarralde é hijos
[illegible] 46.00 A. Robredo
[illegible] 47.00 Juan Lalor
[illegible] 45.50 "
[illegible] 45.00 J. Chapar y Ca
[illegible] 45.00 M. Urtasun é hijo
[illegible] 45.00 Onagoity, P. y Ca
[illegible] 45.00 "
[illegible] 42.00 E. Bonifacio
[illegible] 38.50 Juan Lalor
[illegible] 36.00 Salaberry y B
[illegible] 35.00 Juan Lalor
[illegible] 34.50 "

Vaquillonas

[illegible] Salaberry y B
[illegible] 55.00 Mathieu y Ca
[illegible] 54.00 Salaberry y B
[illegible] J. Elordy y Ca
[illegible] 48.50 Salaberry y B
[illegible] 47.50 "
[illegible] 47.50 Juan Lalor
[illegible] 48.00 P. Alchourrón
[illegible] 48.00 Santamarina é h
[illegible] 52.50 Salaberry y B
[illegible] 45.00 "
[illegible] 44.00 J. Crotto é hijos
[illegible] 44.00 G. E. y Patrón
[illegible] 42.00 A. Lartigau
[illegible] 41.00 Cucullu y Cavo
[illegible] 41.00 Estrugamóu y Ca
[illegible] 41.50 Juan Lalor
[illegible] 40.00 P. Alchourrón
[illegible] 39.50 Juan Lalor
[illegible] 39.00 Irazú y Pous
[illegible] 35.00 Onagoity, P. y Ca
[illegible] 35.00 T. Devoto y Ca
[illegible] 35.00 Julián Frers
[illegible] 36.00 G. E. y Patrón
[illegible] 35.00 Juan Lalor
[illegible] 33.50 "
[illegible] 32.50 "
[illegible] 32.00 "
[illegible] 32.00 Thompson y Ca
[illegible] 33.00 Salaberry y B
[illegible] 28.00 Julián Frers
[illegible] 27.50 Juan Lalor
[illegible] 27.00 Salaberry y B.
[illegible] 27.00 M. Urtasun é h.
[illegible] Thompson y Ca.

Novillos

66 mesp. á $ 107.00 G. Etcheverry y C.
64 espec. " 98.00 Estrugamóu y Ca
6 " " 94.00 Salaberry y B.
7 " " 90.00 "
59 " " 89.00 G. Etcheverry y B.
19 " " 89.00 M. Beazley y Ca.
30 mest'g. " 82.00 J. Crotto é hijos
9 " " 83.00 Salaberry y B.
10 " " 81.00 "
18 " " 77.00 Juan Lalor
64 gordos " 76.00 Salaberry y B.
3 " " 75.00 Mathieu y Ca.
15 " " 73.00 Cucullu y Cavo
26 " " 70.00 "
23 " " 70.00 A. Lartigau y Ca
20 " " 70.00 G. E. y Patrón
1 " " 70.00 G. Etcheverry y C
2 " " 67.50 Juan Lalor
15 g. y cig. " 66.00 "
3 " " 64.00 Irazú y Pous
1 " " 64.00 Salaberry y B.
27 carne'g. " 62.50 "
9 " " 60.00 "
1 " " 60.00 A. Lartigau y Ca.
2 buena'c. " 55.50 Salaberry y B.
6 " " 52.50 "
4 " " 50.00 Onagoity, P. y Ca
1 " " 47.00 Lizarralde é h
1 " " 47.00 Salaberry y B.
18 " " 45.00 "
1 " " 44.00 "

Novillitos

12 excep. á $ 70.00 Mathieu y Ca.
29 " 66.00 P. Estrugamóu
26 espec. " 58.00 Cucullu y Cavo
15 " 56.00 Salaberry y B
1 " 55.00 "
18 " 55.00 G. E. y Patrón
7 " 55.00 Mathieu y Ca.
12 " 54.00 Estrugamóu y Ca.
6 mest g. " 52.50 Juan Lalor
9 " 50.00 Salaberry y B.
10 " 49.50 Juan Lalor
10 " 46.00 J. Elordy y Ca
15 gordos " 46.00 Salaberry y B
2? g. y c g " 42.00 J. Chapar y Ca
15 " 40.00 Salaberry y B
1 c'g. b. c. " 35.00 "
13 " 35.00 J. Chapar y Ca.
5 " 35.00 Juan Lalor

Terneros

2 espec. á $ 35.00 Salaberry y B
7 gordos " 31.00 J. Chapar y Ca
5 " 30.00 "
? " 30.00 Salaberry y B.
2 " 28.50 "
2? " 28.50 Onagoity, P. y Ca
23 " 28.00 T. Devoto y Ca.
? " 27.00 Onagoity, P. y Ca
1? " 27.00 J. Elordy y Ca.
48 " 26.00 S. Unzué é hijos
10 " 25.00 D. y Ramsay
10 " 25.00 P. Alchourrón
? " 25.00 E. Bonifacio
15 " 24.50 Juan Lalor
36 " 24.00 J. Crotto é hijos
1? " 23.00 E. Bonifacio
? buenos " 22.00 D. y Ramsay
85 " 20.00 T. Devoto y Ca.
3 " 20.00 M. Urtasun é hijo
? regular " 16.00 Thompson y Ca.
130 " 15.00 M. Beazley y Ca.
4? mamon " 12.00 Lizarralde é h.
28 " 11.00 Serantes y Ca.
15 " 10.00 A. Robredo
37 " 9.00 Lizarralde é hijos
3? " 9.00 M. Urtasun é hijo
20 " 6.00 P. Alchourrón

VENTAS DE ULTIMA HORA

Novillos

1 anim. á $ 120.00 F. B. Arzeno
2? " 97.00 Luro Hnos.
22 " 95.00 P. y A. Lanusse
5 " 88.00 Luro Hnos
6 " 86.50 P. y A. Lanusse
2? " 86.00 "
13 " 83.50 J. M. Iglesias
2? " 82.00 P. y A. Lanusse
22 " 81.50 "
15 " 80.50 J. M. Iglesias
10 " 78.50 "
1? " 75.00 F. B. Arzeno
10 " 69.00 P. y A. Lanusse
15 " 62.00 "
11 " 50.50 J. M. Iglesias

Novillitos

2? anim. á $ 68.50 P. y A. Lanusse
25 " 65.50 "
2? " 60.00 "
25 " 59.00 "
? " 52.00 F. B. Arzeno
13 " 42.00 Luro Hnos.
1? " 39.50 "
12 " 37.00 J. M. Iglesias

Vacas

2 anim. á $ 78.00 F. B. Arzeno
44 " 74.00 Cucullu y Cavo
4? " 65.50 P. y A. Lanusse
2? " 62.00 F. B. Arzeno
26 " 58.50 P. y A. Lanusse
2? " 56.00 "
29 " 56.00 "
24 " 52.00 Devoto Hnos
25 " 50.00 "
4 " 51.00 J. M. Iglesias
6 " 48.00 Luro Hnos.
1? " 44.50 "
6 " 44.00 "
35 " 43.00 F. D. Ruiz
79 " 42.00 "
75 " 41.00 "
87 " 40.00 "
12 " 40.00 P. y A. Lanusse

Vaquillonas

15 anim. á $ 60.00 P. y A. Lanusse
15 " 52.50 "
10 " 42.50 "
80 " 37.00 F. D. Ruiz
11 " 25.00 P. y A. Lanusse

Terneros

19 anim. á $ 19.50 P. y A. Lanusse
29 " 12.50 "
41 " 11.50 Devoto Hnos.
35 " 11.00 "
16 " 11.00 Luro Hnos
22 " 9.00 J. M. Iglesias
100 " 9.00 F. D. Ruiz
16 " 7.00 Luro Hnos.

Animales porcinos

Entraron 379 cabezas.

Precios corrientes, de $ 0.39 á 0.45 kilo

Matanza — Novillos, vacas y terneros, 2.115; reses inutilizadas, 12

MERCADO DE MATANZA

ESTACION TABLADA

Entraron en este mercado 200 vagones con 20.009 animales lanares, á la siguiente consignación:

Consignat.	Remitentes	Proc.	A'les
Delfino Hns.	F. C. S.	Maipú	800
"	"	L. Flores	400
"	"		200
Juan Lalor	"	Saladillo	199
"	"	R. Otero	110
"	"	Saladillo	182
"	"	Alvear	182
"	"	Bolívar	111
"	"	R. Otero	109
G.E y Patrón	"	"	209
"	F. C. O.	Pehuajó	80
B. é Hita	F. C. S.	Cangallo	100
"	"	S. Ignacio	267
"	"	Cangallo	800
"	"	Ayacucho	300
"	"	Labardén	159
A. Ayerza	"	"	489
"	"	"	480
E. Bonifacio	"	"	100
"	"	Miranda	240
"	"	Rauch	176
Q. y Jáuregui	"	"	459
"	"	"	810
"	"	"	636
Estrugamóu	"	"	410
"	"	Alvear	200
J. L. Alvarez	"	Maipú	100
Luro Hnos	"	"	518
Salaberry B	"	"	246
"	"	"	209
"	"	R. Otero	106
"	"	Fair	334
"	"	"	195
"	"	Ayacucho	100
"	"	D. Valle	360
"	"	Parravic	100
"	F. C. O.	3 Agosto	297
Chapar y Ca	"	"	183
"	"	Pehuelc	292
Ojea y Ca	"	"	251
Santamarina	F. C. S.	Porteña	140
"	"	S. Dom'go	150
"	"	Bolívar	267
"	"	Juancho	350
"	"	"	290
S. M. de Hoz	"	"	150
F. Beazley	"	"	200
"	"	"	150
Beazley y C	"	"	150
Hacendados	"	"	300
"	"	Bolívar	96
"	F. C. O.	la Junta	515
Vélaz y Ca	"	S. Dom'go	100
"	"	Saliquel[illegible]	180
"	"	"	156
Goñi é hijos	"	"	120
Apheca y Ca.	"	Sevigne	380
J. B. Casás	F. C. S.	El Moro	104
J. M. Trelles	"	Bosch	326
Urtasun é h	"	Castillo	948
Unsué é h	"	Huete	380
"	"	Unzué	600
"	"	D. Valle	200
G.E. y Patrón	"	Casares	394
Etcheverry	"	B'dergue	300
Alchourrón	"	Balcarce	289
"	"	"	200
"	"	Parravic	100
Ojea y Ca	F. C. O.	T. Lauq	284
Estrugamóu	"	"	152
Devoto y Ca.	F. C. S.	Bolívar	110
Poggio y Ca.	F. C. O.	T. Lauq	284
Lourtet Hns	F. C. S.	Colman	135
"	F. C. O.	Crotto	392
J. Frers	F. C. S.	S. María	200
Cendoya y C.	"	Micheo	446
D. y Ramsay	F. C. O.	Tapalqué	306
O. Penín y C	"	"	310
M. Iraizos	F. C. S.	Barr'cosa	120
P. C. y Peró	"	Sevigne	[illegible]
G. Rodríguez	F. C. O.	Ayacucho	[illegible]
P. A. Lanusse	"	Crotto	400
"	"	Quequén	90
"	"	Castelli	100
"	F. C. S.	Parravic.	103
"	"	Bolívar	300
"	"	Paso	150
"	"	Bolívar	[illegible]
"	"	Monsalvo	[illegible]
"	"	Divisad.	120
"	"	"	30

Ventas de ayer

Capones para invernar

1?? animal. á $ 5.80 M. Beazley y Ca.
65 " 4.80 Lourtet Hnos.

Capones

398 animal. á $ 9.70 P. C. y Peró
200 " 9.50 Julián Frers
490 " 9.80 A. Ayerza
479 " 9.60 "
531 " 9.00 S. Unzué é hijos
77 " 10.30 P. y A. Lanusse
90 " 9.90 "
89 " 8.70 "
231 " 9.50 "
62 " 8.20 "
3? " 10.50 "
6? " 9.30 "
1?? " 9.30 P. Alchourrón é h.
87? " 9.30 M. Urtasun é h.
1?? " 9.70 Lourtet Hnos.
1?? " 9.00 E. Bonifacio
103 " 9.20 "
165 " 9.50 "
20? " 9.70 Francisco Beazley
150 " 9.20 "
18 " 8.90 C. Poggio y Ca.
66 " 10.00 P. Estrugamóu
466 " 8.50 "
175 " 10.80 P. Alchourrón é h.
823 " 9.60 Salaberry y B.
191 " 9.10 "
26 " 10.80 "
110 " 9.30 A. Vélaz y Ca.
119 " 9.50 J. Chapar y Ca.
12? " 8.00 M. Beazley y Ca.
42 " 9.20 "
104 " 9.40 J. B. Casás
46 " 10.70 D. L. Lagos
41 " 8.80 "
12 " 7.00 Estrugamóu y Ca
450 " 8.00 Luro Hnos.
150 " 9.00 Santamarina é h.
297 " 9.60 Gabino Rodríguez
91 " 9.80 "
567 " 9.20 Q. y Jáuregui
666 " 9.40 "
1? " 8.20 "
37 " 9.20 C. Cendoya y Ca
175 " 9.80 Salaberry y B
192 " 10.80 "
221 " 9.60 "
192 " 9.10 "
83 " 8.50 "
26 " 10.30 "
77 " 8.00 Onagoity, P. y Ca
450 " 10.00 C. de Hacendados
200 " 9.60 "
17 " 7.00 "
266 " 11.00 Bellocq é Hita
208 " 9.80 "
18? " 9.30 "
14? " 8.50 "

Ovejas

2?? animal. á $ 8.60 Bellocq é Hita
300 " 6.80 "
87 animal. á $ 12.70 Juan Lalor
98 " 7.00 Salaberry y B.
16? " 9.00 "
1? " 6.50 "
11 " 8.20 "
29 " 8.50 C. de Hacendados
82 " 6.00 Onagoity, P. y Ca.
19? " 6.50 G. Etcheverry y C
200 " 5.20 "
?? " 10.50 P. Alchourrón
76 " 6.90 J. L. Alvarez
83? " 8.70 S. Unzué é hijos
2?0 " 6.90 "
69 " 8.50 "
75 " 6.50 M. Urtasun é hijo
59 " 7.00 Lourtet Hnos.
323 " 6.70 P. y A. Lanusse
55 " 8.20 "
139 " 7.80 P. Estrugamóu
58 " 7.00 M. Beazley y Ca
15? " 9.90 J. M. Trelles
12? " 7.70 "
17 " 7.00 D. L. Lagos
135 " 5.80 Estrugamóu y Ca
119 " 7.60 Ojea, García y Ca.
7? " 6.40 G. E. y Patrón
105 " 5.80 T. Devoto y Ca.

Borregos

2?? animal. á $ 6.00 Lourtet Hnos.
137 " 5.10 E. Bonifacio
158 " 8.00 A. Vélaz y Ca.
18? " 7.00 "
190 " 8.00 J. Chapar y Ca.
101 " 8.00 P. y A. Lanusse
22? " 5.80 "
50 " 7.90 C. Poggio y Ca.
85 " 5.20 "
49 " 4.60 J. M. Trelles
6? " 7.60 D. L. Lagos
45 " 4.60 "
31 " 5.50 Ojea, García y Ca.
2?? " 4.50 Santamarina é h.
?? " 6.50 D. y Ramsay
170 " 5.00 "
6 " 5.00 "
3? " 7.00 Juan Lalor
1?1 " 5.00 "
20 " 8.00 "
60 " 7.50 "
97 " 7.50 Q. y Jáuregui
8? " 7.30 "
25 " 5.30 "
2?0 " 4.80 C. Cendoya y Ca.
15 " 4.80 "
166 " 6.80 "
237 " 6.70 Salaberry y B.
27? " 8.00 "
13 " 4.00 Bellocq é Hita

Borregos con lana

258 animal á $ 8.70 G. Etcheverry y C.
1?0 " 8.80 I. Goñi é hijos
119 " 8.50 M. Iraizos
178 " 8.70 J. Chapar y Ca.

Del interior

PLAZA DEL ROSARIO

Abrió la semana con el mercado de trigo poco sostenido y bastante inactivo. El consumo y el Brasil cotizaron: de 80 kilos, $ 7.90 y 7.95; de 78 kilos, 7.80. La exportación, 7.85, 7.70 y 7.75, respectivamente.

El lino estuvo poco sostenido por la mañana, pero más firme á última hora. El de 2 por ciento, disponible, se pagó á $ 19.20, de 4 por ciento, para Abril, á 19.40.

El maíz disponible estuvo sin cambio, y algo más sostenido para fechas. El disponible se pagó á $ 5, y para Mayo á 6.10 y 6.15.

La pizarra señaló: $ 7.65, 18.40 y 4.95, respectivamente

En el mercado de cereales á término se anotaron ayer dos únicas operaciones una de 600 toneladas de trigo, para Mayo, á $ 7.98, y otra de 100 toneladas de lino, para Mayo á pesos 19.70.

Venta de haciendas

ADOLFO BULLRICH Y CIA.

Como lo tenían anunciado, efectuaron estos martilleros el 5 del corriente, el remate-liquidación de las haciendas existentes en el establecimiento La Matilde, en la estación Carlos Casares, del señor Carlos Diehl, con el siguiente resultado:

Novillos de 2 1/2 años, á $ 52; novillos de 1 1/2 año, á 35; vacas carne gorda y gordas, á 35 á 45; vacas secas, de plantel, á 102; vacas secas, á 45 y 68; vacas con cría, todo lo que pisa, á 22, 22.50 y 35; vaquillonas de 1 1/2 y 2 años, á 28.50 y 35; vaquillonas de plantel, á 45; yeguas Percherón, á 71 y 105; potrancas Percherón de 1 1/2, 2 y 3 años, á 45, 52 y 144; yeguas de carrera, á 40 y 105; potros Percherones, á 70 y 84; potros árabes de 1 año, á 24 y 40; potros livianos, á 48, 58 y 94; caballos de silla á 15, 34 y 42; 1 padrillo de carrera, Cumbay, en 5.000; mulas á 44. Total de la venta, pesos 114.634.50.

MANUEL CASTELLAR

En el Azul vendió el 28 de Febrero, en el 296o. remate feria, 2.255 vacunos y 4.450 lanares, con el resultado siguiente:

Novillos mestizos, medio engorde, de $ 61 á 86; id de 3 1/2 y 4 años, de 65 á 72.50; id de 2 1/2 y 3 años, de 40 á 56.75; id de 1 1/2 año, de 25 á 40; vacas gordas y carne gorda, de 43 á 59; id buena carne, de 34 á 41; id invernada, de 23 á 32; vacas con ternero, de 12 á 21.25; terneros de 13 á 18; capones buen estado de 6.20 á 7.60; id invernada, de 4.10 á 5.70; ovejas consumo, de 4 á 6.10; id flacas, de 2.80 á 3.70.

Importe de las ventas, $ 116.506

—En Hurlingham vendió en el remate efectuado el 3 del corriente, 4.058 vacunos á los precios siguientes:

Novillos de 3 1/2 años, de $ 63 á 72.50; id de 2 y 2 1/2 años, de 45 á 58; id de 1 1/2 año, de 36 á 48; potros, á 110; padrillos, de 130 á 155; yeguas, á 86

Importe de las ventas, $ 225.029

—En Coronel Suárez efectuó el 5 del corriente el 39o. remate feria, vendiendo 1.067 vacunos y 1.500 lanares, con el siguiente resultado

Novillos de 2 1/2 años, de $ 40 á 55; id de 1 1/2 año de 21 á 34; vacas gordas, de 54 á 70; id carne gorda, de 34 á 43; id invernada, de 27.50 á 30.50; capones, de 5.50 á 6.10; ovejas, de 4.10 á 6.10; borregos, de 3.45 á 3.60.

Particularmente: 400 novillos frigorífico, á $ 112; 400 novillos medio engorde, á 92.50. Importe de las ventas, $ 125.932

Total de ventas, $ 467.507.

CALDERON LOBO Y BASUALDO

Realizaron su primer remate feria inauguración en General Villegas, F. C. O., el jueves 3 de Marzo ppdo., con el siguiente resultado

Novillos, de $ 33.50 á 105.50; vacas de 30 á 65; vaquillonas, de 22.50 á 26; bueyes, de 79 á 93; potros tiro pesado, á 130; yeguas, á 70

A. R. NAVARRO Y CIA

Celebraron su 33o. remate feria en Pergamino, F. C. C. A., el 3 de Marzo obteniendo el resultado siguiente:

Novillos de 3 y 4 años, buen estado y carne gorda, de $ 66 á 87; novillos de 2 y 3 años, de 45 á 61; novillos de 1 año, de 29.50 á 32.50; vacas carne gorda, de 25 á 38.50; vacas para invernada, de 17 á 22.50; vacas al corte, de 13.50 á 18; vaquillonas, de 20 á 32.50; bueyes gordos, de 76.50 á 85; terneros mamones, de 20 á 20.50. Total, pesos 25.181.25.

NOTICIAS MARITIMAS

VAPORES ESPERADOS—MES DE MARZO

Nombre	Bandera	Fecha	Procedencia
Inverio	inglesa	7	New York
Drumeldrio	inglesa	7	Liverpool
Crispin	inglesa	8	Pará y esc.
Sausenberg	alemana	8	Hamburgo
Trader	inglesa	8	New York
Arensburg	alemana	9	Bremen
Ouessant	francesa	9	Dunkerque
Barbary	inglesa	9	Liverpool
La Blanca	inglesa	9	Liverpool
Sta Ursula	alemana	10	Hamburgo
* Sicilia	italiana	10	Génova
* Cap Arcona	alemana	10	Hamburgo
* Toscana	italiana	10	Génova
Wyandotte	inglesa	10	Trieste
Sigmaring	alemana	10	Bremen
* Brasile	italiana	10	Génova
Barra	inglesa	10	Marsella
E. Grange	inglesa	11	Liverpool
* Oronsa	inglesa	11	Callao esc. (M°)
* T. di Savoia	italiana	11	Génova
* Paraná	francesa	11	Marsella
* Amazon	inglesa	12	Southampton
A. Troude	francesa	12	Dunkerque
Craighall	inglesa	12	Liverpool
Rimutaka	inglesa	12	Wellington (M
Tremont	inglesa	13	Amberes
H. Glen	inglesa	14	Londres
R. Argent.	belga	14	Amberes
* Vasari	inglesa	15	N. York y B'sil
Entre Ríos	alemana	16	Hamburgo
Rossetti	inglesa	16	Liverpool
Salamanca	alemana	16	Hamburgo
Harmodius	inglesa	17	Liverpool
Gotha	alemana	17	Bremen
* Hollandia	holandesa	18	Amsterdam es
Cervantes	inglesa	18	Liverpool
* P. Umberto	italiana	18	Génova
* Chili	francesa	18	B'deos y B'sil
* Ortega	inglesa	19	Liverpool (M°)
Boldwell	inglesa	20	Londres
Visigoth	inglesa	20	New York
Espagne	francesa	20	M'sella y B'sil
Minneburg	alemana	20	Bremen
B. Grange	inglesa	21	Londres
Rynland	holandesa	22	Amsterdam
* Siena	italiana	22	Génova
Romney	inglesa	22	Burdeos
* Columbia	austriaca	22	Trieste y esc.
* Valbanera	española	22	Barcelona

VAPORES A SALIR—MES DE MARZO

Nombre	Bandera	Fecha	Destino
* Francesca	austriaca	7	Trieste y esc
Blucher	alemana	7	New York
Tartary	inglesa	7	Liverpool
Bishopsgat	inglesa	8	Londres
Hellenes	inglesa	8	Amberes
* Verdi	inglesa	8	B'sil y N. York
* Argentina	italiana	8	Génova
* Formosa	francesa	9	Marsella
* Barcelona	española	9	Barcelona
Provence	francesa	9	Marsella
* Laura	austriaca	9	Trieste y esc.
Yang-Tsé	francesa	10	Burdeos
Bankfields	inglesa	10	Londres
H. Brac	inglesa	10	Londres
* Cap Vilano	alemana	10	Hamburgo
B. Prince	inglesa	10	B'sil y N. Orlea
* Amazone	francesa	10	B'sil y B'deos
* Danube	inglesa	10	Southampton
Eemland	holandesa	10	Amsterdam
Bellailsa	inglesa	10	Liverpool
H. Heather	inglesa	10	Liverpool
Araby	inglesa	10	Liverpool
Hesione	inglesa	11	Liverpool
* P. Mafalda	italiana	11	Génova
* Oronsa	inglesa	11	Liverpool (M°)
Rimutaka	inglesa	12	Londres (M°)
Canadia	danesa	12	Copenhague
Eisenach	alemana	14	Bremen
* P. Quintana	argentina	14	Deseado
* Sicilia	italiana	14	Génova
* Camarones	argentina	15	R. Gallegos
Crispin	inglesa	15	Manaos y esc.
Maasland	holandesa	15	Amsterdam
* Toscana	italiana	16	Génova
* H. Rover	inglesa	17	Londres
* Amazon	inglesa	17	B'sil y Sout'pto
A. Johnson	sueca	18	Gothenburg
* Paraná	francesa	18	Marsella
* T. di Savoia	italiana	18	Génova
Honorius	inglesa	18	Amberes
Hermione	inglesa	18	Liverpool (M°)
* Ortega	inglesa	19	Callao (M°)
* Brasile	italiana	21	Génova
Espagne	francesa	22	Marsella
* Cap Arcona	alemana	23	Hamburgo

* Indica los vapores correos.

ALTURA DE LA MAREA

A las 6 a. m., 24.8 pies; á las 7, 25; á las 8, 25.8; á las 9, 26; á las 10, 25.4; á las 11, 24.8; á las 12 m., 24; á la 1 p. m., 23; á las 2, 23.4; á las 3, 21.8, á las 4, 21; á las 5, 21, y á las 6, 21. Viento S., SSO., SO. y OSO.

LLEGADAS A LA RADA

Vapor inglés "Toftwood", de 1.961 toneladas, capitán Foryn, de Cardiff, 1o. Febrero, con carbón, á F. C. Córdoba y Rosario; id id "African Prince", de 3.181 toneladas, capitán Anderson, de Newcastle, 2 Febrero, con carga general, á Christophersen hermanos; id id "Tanagra"; de 2.159 toneladas, capitán Kehoe, de Amberes, 24 Enero, con carga general, á Bunge y Born; id id "Lewisham", de 1.784 toneladas, capitán Seddon, de Santos, 1o. Marzo, en lastre, á Logan; id id "Crown", de 2.714 toneladas, capitán Richards, de Amberes, 27 Enero, con carga general, á Maumus y Dodero; id id "Kenley", de 2.430 toneladas, capitán Harris, de Newport, 1o. Febrero, con carbón, á F. C. Oeste.

MOVIMIENTO DEL PUERTO

Entradas — Vapor inglés "Highland Rover", de Londres, con 51 pasajeros y en lastre, en el dock Sur; id brasileño "Júpiter", de Río de Janeiro, con 21 pasajeros y carga general, en el dique 2; id holandés "Zaanland", y danés "Michael Ontchoukoff", de la rada, en el Riachuelo, á descargar; id inglés "Sandhurst", de la rada, en el dique 4, á descargar

Salidas—Vapores ingleses "Puritan" y "King Howell", de la dársena Sur, para Durban, en lastre, el id "Halizones", del dique 1, para Hamburgo con frutos; id id "Drumcondra", de dock Sur, para el Rosario, á descargar; id id "Corunna", de la Boca, para Durban, en lastre, id id "Reformer", del Riachuelo, para Campana, á cargar; id id "Melville", del dique 1, para Génova, con productos; id austriaco "Francesca", del Riachuelo, para La Plata á completar su carga; id holandés "Eemland", del dique 3, para Amsterdam y escalas, con productos

ENCOMIENDAS INTERNACIONALES

Nómina de consignatarios

En los vapores que se indican á continuación, llegaron de Europa las siguientes encomiendas internacionales:

Vapor "Danube"

Para Mr. Makerson, 1 bulto; señora de Descalzi, 1 paquete; señora González Calderón, 1 paquete; F. de Casal, 1 cajón; B. Loubiere, 3 paquetes; J. F. Macadan, 1 paquete; Moore y Tudor, 4 cajones; Ms. G. Stiekils, 1 caja; señora Belén Z. de Cobos, 1 paquete; H. W. Robuts, 1 caja; A. de Ela, 4 paquetes; W. H. Logan, 1 paquete; Pedro Furleng, 1 caja; W. H. Logan, 4 bultos; Miss A. Gumner, 1 paquete; E. F. Fleming, 1 caja, E. N. Casares, 1 caja; A. F. Lutorc, 1 caja; S. F. Vázquez, 1 paquete; R. Willon, 1 caja; señora E. de Lanusse, 1 paquete; S. Castaño, 1 caja; R. Ravanseski, 1 caja; señora Fucant, 1 caja; señora Patrus, 1 caja; V. Nacku, 1 caja; N. Abadula, 1 fardo y 60 varias de frigorífico

Vapor "Principessa Mafalda".

Para D. Castaguta, 1 bulto; B. D. Arzeno, 1 paquete; P. S. Tobal, 1 caja; S. Albasie, 1 caja; B. D. Arseno, 1 caja; C. Staudt, 1 caja; Dante Alighieri, 1 caja

Vapor "Amazone".

Para Juan Chapar, 1 bulto; R. Bosch, 1 bulto; Banco Francés, 1 bulto; Bernarda Sapene, 1 bulto; M. Bedel, 1 paquete; A. Novet, 1 paquete; señora Doinel, 1 paquete; A. Mass, 1 paquete; C. Hernández, 1 paquete; F. González, 1 paquete; H. Cibrián, 1 paquete; C. Musto, 1 paquete; Miguel Costa, 6 paquetes; Banco Germánico, 1 paquete; Víctor Even, 1 paquete; R. Basavilbaso, 1 paquete; L. Gasa, 1 paquete; S. Narquin, 1 paquete; Ricardo Malbrán, 1 paquete; A. Deleup, 1 paquete; D. García, 1 paquete; Pedro Austigueta, 1 paquete; S. Saderes, 1 paquete; C. Lastandel, 1 paquete; C. Espasse, 1 cajón; R. Tripodi, 1 caja; J. Restates, 1 paquete; A. Ropero, 1 paquete; S. Pinazo, 1 caja; Luis Coviña, 1 paquete; Leocadia Paz, 1 caja; A. Lebreo, 1 caja; Eduardo Paz, 1 caja; N. Nates, Sola, 1 caja; Sofía Pantadd, 1 caja; señoritas Saavedra Zelaya, 1 caja

GIROS DE VAPORES

Publicamos á continuación los giros fijados á las mercaderías en los últimos vapores llegados al puerto, con la indicación de la fecha de entrada de cada buque con su correspondiente paquete

Empieza á correr el término de ocho días desde el día siguiente de la entrada, señalada por el artículo 114 de las ordenanzas de la aduana y pasados los cuales se incurre en la multa de tanto por ciento sobre el valor de las mercaderías, establecida en el artículo 620

23 "Hig Brigade", 906, Nelson Wythe

23 "Algerie", 907, 2a., dique 4, L. Grandwal.

23 "Jugshoved", 908, Fiscal Boca. Mac Carthy.
23 "Francesca", 926, Christophersen.
23 "Granada", 927, Delfino Hno.
23 "Queen Elisabeth", 939, B. Houlders.
21 "Zeelandia", 936, 1a. dique 4, W. A. Bell.
"Dalmata", 3a. dársena Norte.
"León XIII", 1a. dique 3, A. López.
"Bologna", 4a. dique 4, Delfino Hno.
25 "Araguaya", 953, 2a. dársena Norte, Mala Real.
25 "Río Amazonas", 952, Maumus y Dodero.
26 "Indiana", 989, 4a. dique 3, E Piaggio.
26 "Regina Elena", 990, Catalinas Norte (vagones), Delfino.
26 "Lygoria", 993, Mac Carthy
26 "Barcelona", 991, 1a., dique 3, Gonzalo Sáenz.
27 "Bitschin", 992, H. V. Freeden.
27 "Haydes", 998 1/3 y A. dique 1, R. P. Houston.
1 "Cap Vilano", 999, 2a., dique 4, Christophersen.
1 "Brittany", 1029, W. A. Bell
2 "Provence", 1034, L. Grandval.
2 "Laura", 1035, Christophersen.
2 "Amazone", 1052, H. Debas.
3 "Ramazan", 1061, Mac Carthy.
3 "Spanish Prince", 1062, Christophersen.
3 "Santa Therese", 1063, Delfino.
3 "Formosa", 1064, 4a. dique 4, Grandval.
4 "Principessa Mafalda", S. Piaggio
4 "San Paulo", 1074, Delfino
4 "Belgrano", 1092, Boadle
4 "Sparta", 1093, 5a. dársena Norte, Sud Atlántica.
4 "Sandhurst", 1094, W. A. Bell
4 "Cape Bretón", 1095, Mala Real
4 "Hilarius", 1096, Houston
5 "Danube", 1097, 2a., dársena Norte, Mala Real

En el puerto se encuentran 24 vapores descargando y 27 á la carga

NOMINA DE LOS VAPORES DE ULTRAMAR SURTOS EN EL PUERTO

Dársena Norte — "Dalmata", "Blucher", "Panaghi Lykiardopulos", "Sparta", "Danube", "Argentina".

Dique 4 — "Verdi", "Veronese", "Cordonia", "Bellailsa", "Cap Vilano", "Laura", "Vennachar", "Amazone", "Formosa", "P. Mafalda", "Sandhurst".

Dique 3 — "Yang Tsé", "Catalan", "Sir W. T. Lewis", "Parkfield", "Harzburg", "Stegmund", "Eisenach", "Etcheda", "Bideford", "Provence", "Miguel Gallart", "High Cliffe", "Santos", "Santa Fe", San Paulo".

Dique 2 — "Ramazan", "Dalrazán", "King Llwyd", "Folgate", "Honorius", "Caradoc", "Lynorta", "Foo", "Margarita", "Greifswald", "Brittany", "Júpiter".

Dique 1 — "Ikala", "Agapanthus", "H. Bitschin", "[illegible]", "Plnin", "Hyades", "Belgrano", "Santa Prince", "Axel Johnson", Barón Baeyens", "Orcadian".

Dársena Sur — "Lomay", "Omidale", "Cimarones", "Bellasco", "Therrapla", "Gloria de Larrinaga", "Dargai", "Quarrydene", "Baldsey", "Hutton".

Riachuelo — "Runswick", "Zamora", "Wilberforce", "Adriatic", "Drummerce", Wilberforce", "Atlantic", "Drumeree", "St. John", "Bitschin", "Ganges", "Elle", "Ma stonmeor", "Polamhall", "George Prince", "August Leffler", "Telesfora", "Jungshoved", "Llawyl", "Shit", "Vina", "Battersea Bridge", "Lloe", "Nora", "Beatrice", "Ariadne", "P. Quintana", "Queen Elizabeth", "Michael Ortchoukoff", "Zaanland".

Dock Sur — "Juan Forgas", "Eves Lain", "Bertholey", "Herm", "Hilarius", "Hyanthes", "Treveau", "Nina", "Fredegar Hall", "Highland Rover", "Esvaledale", "Hermione", "Guardiana", "Pebo".

SITUACION DE LOS VAPORES CORREOS Y DE PASAJEROS

Mala Real Inglesa

"Asturias", salió de Lisboa el 6 para ésta.
"Amazón", salió el 4 de Bahía para ésta.
"Araguaya", salió el 3 para Southampton.
"Danube", dársena Norte.
"Aragón", salió el 6 de Madeira para Southampton.
"Nile", saldrá el 10 de Marzo de Southampton para ésta.

Hamburgo Sudamericana y Hamburg Amerika Linie

"Cap Blanco", saldrá el 15 de Hamburgo.
"Cap Ortegal", salió el 6 de Lisboa para Hamburgo.
"Koenig Friedrich August", salió el 4 de Coruña para ésta.
"Cap Vilano", dique 4, saldrá el 10.
"Koenig Wilhelm II", salió el 4 de Río de Janeiro para Hamburgo.
"Cap Arcona", salió el 27 de Febrero de Lisboa para ésta; es esperado hoy en Río de Janeiro.

Mensajerías Marítimas

"Magellán", en Burdeos.
"Amazone", dique 4, saldrá el 10.
"Cordillère", salió el 5 de Pernambuco para Burdeos.
"Chili", salió el 4 de Dakar para ésta.
"Atlantique", saldrá el 10 de Marzo de Burdeos para ésta.

La Veloce

"Argentina", dársena Norte, saldrá el 8.
"Savoia", salió el 6 de Génova.
"Italia", salió el 19 de Febrero de Río de Janeiro para Génova.
"Brasile", salió el 23 de Febrero de Las Palmas para ésta.

Lloyd Italiano

"Mendoza", salió el 11 de Génova.
"[illegible]", salió el 25 de Febrero de [illegible] para Génova.
"[illegible]", en Génova.
"[illegible]", salió el 6 de Santos.
"Principessa Mafalda", dique 4, saldrá el 11.

Lloyd Sabaudo

"Principe di Udine", salió el 25 de Febrero para Génova.
"Tomaso di Savoia", salió el 22 de Febrero de Génova para ésta.
"Principe di Piemonte", en Génova.

Société Générale de Transports Maritimes

"Plata", saldrá de Marsella el 10 de Marzo.
"Pampa", salió el 22 de Febrero de Río de Janeiro para Marsella.
"Paraná", salió el 28 de Febrero de Dakar para ésta.
"Formosa", dique 4; saldrá el 9.

Navigazione Generale Italiana

"Regina Elena", salió el 4 para Génova.
"Sicilia", salió el 6 de Santos para ésta, es esperado el 10.
"Lombardía", salió el 21 de Febrero de ésta para Génova.
"Príncipe Umberto", salió de Génova el 2 de Marzo.
"Re Vittorio", salió el 6 de Barcelona para Génova.

Trasatlántica Española

"[illegible] de Satrústegui", salió el Barcelona el 2 de Marzo.

"León XIII", salió el 1o de Marzo para Barcelona.

Lloyd Real Holandés

"Hollandia", salió el 27 de Febrero de Lisboa para ésta.
"Zeelandia", salió el 4 para Amsterdam.
"Frisia", en Amsterdam.

VAPORES ESPERADOS

Hoy: inglés "Eric", de Cardiff, con carbón; íd "Inveric", de Nueva York, con carga general; íd "Drumeldrie", de Liverpool, con carga general.

VAPORES A SALIR

Hoy: alemán "Blucher" para Nueva York y escalas, con pasajeros y carga; íd "Harzburg" para Bremen, con frutos; inglés "Omidale" para Port Natal, en lastre; argentino "Sparta" para el Rosario, á cargar.

Mañana: inglés "Verdi" para el Brasil y Nueva York, con pasajeros y carga; italiano "Argentina" para Génova, con pasajeros y carga.

VAPORES EN VIAJE

"Cádiz", español, de ésta para Barcelona, llegó ayer á Cádiz.
"Ortega", inglés, de Liverpool para Montevideo y el Callao, salió ayer de San Vicente.
"Orcoma", inglés, salió ayer del Callao para Montevideo y Liverpool.
"Oritá", inglés, procedente del Callao, llegó ayer á Liverpool.
"Siena", italiano, de Génova para ésta, salió el 4 de Gibraltar.
"Espagne", francés, de Marsella para ésta, salió el 4 de Dakar.
"Santa María", alemán, de Hamburgo para ésta, salió el 4 de Tenerife.
"Cape Transport", inglés, salió el 5 de Liverpool para ésta.
"Beacon Grange", inglés, de Londres para ésta, salió el 5 de San Vicente.
"Thorpe Grange", inglés, de Newport para ésta, salió el 5 de Canarias.
"El Argentino", inglés, salió el 5 de Newport para ésta.
"Amiral R. de Genouilly", francés, salió el 3 de Dunkerque para ésta.
"Amiral Ponty", francés de Dunkerque para ésta salió el 5 de Leixoes.
"Ouessant", francés de Dunkerque para ésta, salió el 4 de Santos.

Hoy son esperados en Montevideo: alemán "Arensburg" de Bremen, id "Sonsenberg" de Hamburgo, ingleses "Dongola" y "Trader" de Nueva York y mañana: ingleses "Barbary" y "Esmeraldas" de Liverpool.

VAPORES DE LOS RIOS

Se esperan hoy: "Madrid", "Londres", "Viena" y "Río de la Plata" de Montevideo, "Golondrina" de Gualeguaychú.

Salen hoy: "Madrid", "Viena" y "Río de la Plata" para Montevideo, "Tritón" para el Salto y escalas.

PASAJEROS

Del vapor inglés "Highland Rovers" llegado ayer de Londres:

Señora C. W. Bridge y familia, A. Wing, J. Poist, A. C. Connor, Netenstein y familia, doctor Whittle, W. Colliners, Haodwicke, J. Horne y señora, W. Poole, H. Flower, K. G. Van Wassensat, Thos Lee y familia, A. Priestley, F. P. Watrey, O. Leeds, G. Evans y señora, señorita A. Smith, A. Pagneaugs, R. Iwine, C. Morrison, Schalter y señora, R. Wilson y familia, A. Brown, Helmore, Parker, Combe y señora, señorita Croft, señora A. Wray y familia, Jennings, Therringway, J. Platté (hijo), Saunders, P. Vinel, S. Fernnandes, Kirchhoff, Zocard.

PUERTO DE LA PLATA

Entradas: Vapores inglés "Highland Brae" y austríaco "Francesca", de Buenos Aires, á cargar.

Salidas: Vapor inglés "Paraná" para Campana á cargar.

PUERTO DE BAHIA BLANCA

Cargando cereales: vapores "Santa Rita", "Alacritá" y "Harmonic". Total de cereales cargados, 1454 toneladas.

Cargando carga general: vapor "Santa Rita" y lancha "Presidente". Total 221 toneladas.

Descargando carga general: vapores "Unión", "Carlota" y "Hesione". Total descargado, 524 toneladas.

Entradas: vapores "Corbridge" y "Unión".

Salida: vapor "Hesione".

PUERTO DEL ROSARIO

Entradas: de San Nicolás, vapor inglés "Ercasian".

Salida: para Santos, vapor alemán "Lasburg".

PUERTO DE MONTEVIDEO

Llegaron los vapores alemán "Ramses" de Valparaíso é inglés "Burnholme" de Cardiff.

REGISTRO DEL ESTADO CIVIL Y ELECTORAL

Oficina principal: Tucumán 8[illegible]; sección 1a, Rivadavia 8151; sección 1a (sucursal) Esquiú 172 (Nueva Pompeya); sección 2a, Montesquiú 12; sección 3a, Iriarte 563; sección 4a, Almirante Brown 1078; sección 5a, Fray Cayetano 65; sección 6a, Belgrano 4135; sección 7a, Humahuaca 1938; sección 8a, Rincón 1464; sección 9a, Corrientes 2136; sección 10a, Alberti 640; sección 11a, Azcuénaga 187; sección 12a, Santiago del Estero 311; sección 13, Bolívar 661; sección 14a, Lavalle 1185; sección 15a, Malabia 261; sección 16a, Juramento y Cuba (municipalidad); sección 16a, Bulnes 185; sección 17a, Federico Lacroze 2469; sección 18a, Gurruchaga 2164; sección 19a, Larrea 1218; sección 20a, Uruguay 1936.

Los nacimientos deben ser declarados por el pariente más cercano, en los tres días siguientes al nacimiento, bajo pena de multa [illegible].

Inscripciones de ayer

MATRIMONIOS

Sección 1a.—Antonio Erenaro, italiano, comerciante, con Catalina Severini, italiana.

Sección 7a.—Pascual Cayuela, español, comerciante, Córdoba 3924, con Modesta Tomasa Bardín, española, Cabrera 3781; Ernesto García, español, comerciante, Estados Unidos 444, con Amelia Salinas, argentina, Río de Janeiro 1335.

Sección 8a.—Juan Antonio de Errazquín, oriental, empleado, Constitución 2392, con Antonia Monteavaro, española, Constitución 2392.

Sección 14a.—Carlos Juan Roger, belga, empleado, con Juana Julia María Garventich, belga; Federico Kaut, alemán, empleado, con Ofilia Mercedes Solar, argentina; Jorge Lawton Fleetwod, inglés, electricista, con María Elisabeth Torbet Travers, inglesa; Juan Gavagna, italiano, albañil, con Lavirna Caselli, italiana; Luis Cusieu, ruso, carnicero, con Elisa Rosenberg, rusa; Víctor Sidelnik, ruso, zinguero, con Dora Ingerman, rusa; Saúl Veber, ruso, peluquero, con Sonia Peozner, rusa; Juan Gavagna, italiano, albañil, con Lavinia Caselli, italiana.

Sección 16a.—Anunciado Spagnolo, italiano, albañil, Donado y Monroe, con Encarnación Magallanes, oriental.

Sección 18a.—Pablo Signoris, italiano, empleado, Alvarez 1838, con Enriqueta V. Alvarez, argentina, Alvarez 1838; Rufino Valois, español, carpintero, Honduras 176, con Elvira García, argentina, Moreno 788.

Sección 19a.—Pascual Mottola, italiano, comerciante, con Eudila Di Luzio, italiana.

Sección 20a.—Miguel Desayes, árabe, con Rosalía Cuadrillo, española.

DEFUNCIONES

Sección 3a.—Justo Fernández, 30 años, español, Ituzaingó 325; José A. Boem, 19 días, argentino, B. de Irigoyen 1687; Luis Traffano, 70 años, italiano, Herrera 1757.

Sección 4a.—Asís Castaño, 11 meses, argentino, Garibaldi 2056; Miguel Barbieri, 16 meses, argentino, Brandsen 837; Angela Bergamino, 60 años, italiana, Pinzón 443.

Sección 5a.—N. González, Lafuente 525; José Castro, 25 años, español, Portela 1082, N. Piñeyro, Espinosa 42, Emilio López, 18 años, español, H. T. Alvarez, Silvestre Armoria, 17 años, argentino, hospital T. Alvarez, Ana M. G. de Dowling, 35 años, argentina, Rivadavia 6724.

Sección 6a.—N. González, Victoria 4200; María P. de Santomasino, 56 años, italiana, Zubiría 760.

Sección 7a.—Andrés Cutuli, 66 años, italiano, hospital Italiano; Luis Casabona, 67 años, italiano, Guardia Vieja 1031; Margarita Figueredo, 52 años, oriental, Río de Janeiro 582; Andrés Pujol, 70 años, español, Salguero 979; Celia Esther, 3 años, argentina, Guardia Vieja 979.

Sección 8a.—Jacinto R. Dunari, 6 meses, argentino, Independencia 2340, Mario Arturo Maradei, 5 meses, argentino, Humberto 1 2135.

Sección 9a.—Enrique Rodríguez, 31 años, español, hospital Español, José Cettour, 50 años, francés, hospital San Roque; José Sereiva, 44 años, español, hospital San Roque; N. Gálvez, hospital San Roque; N. Loren, hospital San Roque; Rosa B. de Gálvez, 38 años, italiana, hospital San Roque; Julio C. Longotil, 7 meses, argentino, Cangallo 3439; Gregorio Escribano, 42 años, español, hospital Español.

Sección 14a.—María Elena Amable, 15 días, argentina, Uruguay 383.

Sección 16a.—Victorio Capuano, 4 meses, argentino, Pasco y Zado; N. Mesa, Olazábal 2786.

Sección 18a.—María Escher Burelo, 1 mes 1 día, argentina, Gurruchaga 1713.

Sección 19.—José Bernasconi, 45 años, italiano, Charcas 3158; María Berón, 1 año, argentina, hospital de Niños; Mariana Coronel, 11 años, argentina, hospital de Niños; Magdalena Bordenave, 12 años, argentina, hospital de Niños; Luisa B. de la Pegna, 43 años, italiana, hospital Rivadavia; Teresa Riquez, 1 año, española, hospital de Clínicas; José Vidal, 54 años, español, hospital de Clínicas; Prolla Maula, 30 años, argentina, hospital Rivadavia; Nicolás Painiggiano, 24 años, italiano, Ecuador 1368; Rosa Canesa, 1 año 9 meses, argentina, Gallo 1811.

SECCION SOLICITADAS

SI USTED TIENE TOS ES PORQUE quiere. Las pastillas del doctor Fry, de París, curan toda clase de tos en pocas horas. Venta en grandes farmacias y Corrientes 641. 1p

SECCION NOTABLES

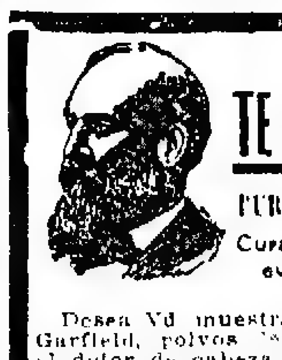

EL TE GARFIELD
PURIFICA LA SANGRE
Cura la constipación
evita la jaqueca

Desea Vd. muestras gratis de Te Garfield, polvos de Garfield para el dolor de cabeza y pastillas digestivas de Garfield? Diríjase por carta adjuntando una estampilla de correo de 5 centavos á

M. FIGALLO y Cía., Buenos Aires. Calle MAIPU 212

Desconfíe de las imitaciones

STOMALIX
SAIZ DE CARLOS
Cura la DISPEPSIA
y el 98 o/o de los enfermos del ESTOMAGO É INTESTINOS tengan ó no dolor. De venta en farmacias y droguerías.

MEJOR QUE LA MEJOR
Cerveza Inglesa KOPS
SIN ALCOHOL
NEGRA

Fabricada en Londres, de la más pura malta, lúpulo, etc., es recomendada por sus cualidades altamente nutritivas y fortificantes.

Es la mejor cosa que pueden tomar las señoras que están criando, también para convalecientes, niños débiles y toda persona que desea alimentarse bien es inmejorable.

Se garantiza no contener ALCOHOL.

Por docena 6 $ c/l
ó por cajón de 4 docenas de medias botellas, $ 33 c/l.

Pidan á su almacenero ó directamente al único introductor

WILLIAM H. LOGAN

CANGALLO núm. 640 donde se vende por mayor y menor —Buenos Aires.

AVISO
A nuestros favorecedores del interior

Les recomendamos de NO EFECTUAR el canje de nuestros cartoncitos á NINGUN VENDEDOR AMBULANTE de alhajas ú otros objetos, efectuando sólo el canje á las casas de comercio debidamente autorizadas para ello; en nuestra fábrica calle Defensa 1278, en Buenos Aires, y en la sucursal, calle Córdoba 944, Rosario de Santa Fe.

PICCARDO & Cía. Exposición de Premios DEFENSA 1278

Fábrica: 1278—DEFENSA—1278 Buenos Aires — Sucursal: 944—CORDOBA—944 Rosario de Santa Fe

ALFOMBRAS DE ORIENTE

TENEMOS EN EXHIBICIÓN LAS ULTIMAS NOVEDADES PROCEDENTES DE ESMIRNA, PERSIA Y LA INDIA

MAPLE & Cía

LA MUEBLERIA MAS GRANDE DEL MUNDO
326 - CARLOS PELLEGRINI - 328

LONDRES — ESMIRNA — PARIS

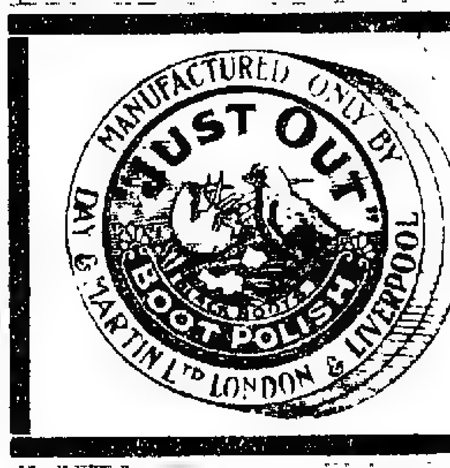

Productos de DAY y MARTIN
PREMIADOS en todas las EXPOSICIONES
JUST OUT—Pomada para lustrar calzado
FURNITURE POLISH—Lustre para muebles
METAL POLISH—Líquido y pasta para limpiar muebles
Pídase en almacenes, bazares y ferreterías

Agentes:
MEDINA & Cía. — Rivadavia 869
Importadores de ferretería y bazar

HERNIAS (QUEBRADURAS)
Curación radical sin operar, en todas edades y sexo. Certificados de curaciones —Wall, Bmé. Mitre 519, altos.

SANATORIO ITALIANO
PERU 443
U. Telef. 3254, Av. — Coop. 4297, C.
DIRECTOR:
PROFESOR Dr. A. TEDESCHI
Instalaciones completas para cirugía general. Especialidad en enfermedades de señoras—RAYOS X —ELECTRICIDAD— Servicio médico permanente.

Dres. GALINDEZ especialista en vías urinarias, piel y la aplicación del 606. Consultas de 9 á 11 y de 3 á 5 p. m. Cangallo 831 v9a

Dr. FERULANO
Enfermedades secretas y vías urinarias, Tucumán 606. Consultas de 7 á 9 a. m. y de 1 á 3 p. m. y 5 á 7 p. m. v12mar.

Dr. GOYENA
Del hospital de Clínicas. Jefe de clínica médica de la Facultad. Enfermedades del estómago, intestinos é hígado. De 2 á 4 p. m., SAN JOSE 530 v21m

Dr. ROA
Especialista. De regreso de Europa de las principales clínicas. Enfermedades del estómago, intestinos, hígado. Rayos X. De 2 á 5. Corrientes número 1077 v7

DOCTOR A. TEDESCHI
CIRUGIA
Enfermedades de señoras y partos. Consultas de 1 á 3, Perú 443 p.

606
Se aplica en el Sanatorio Italiano, calle Perú 443, bajo continua vigilancia médica. perm

Dr. Correa Cordero Médico partero, cura las hemorragias y enfermedades de la matriz sin operación cruenta. Consultas de 12 á 3 p. m. INDEPENDENCIA 1616. v31

DR. O'FARRELL
Especialista en enfermedades de señoras y partos. De regreso de Europa ha reabierto su consultorio, Tucumán 755, de 1 á 5. v21

El 606
lo aplica el DOCTOR RAPOPORT, de regreso de las principales clínicas de Europa, á donde fué comisionado para estudiar este medicamento.
De 1 á 4 p. m. Corrientes 2070. v16

Dr. RIVABELLA, Oculista
Diplomado especialista de oculística en las Facultades de París y Turín. Director del servicio de Oculística del hospital Italiano de Buenos Aires. De 2 á 5. Festivos de 10 á 11. Lavalle núm. 1312 v2ab

Dr. M. KUTYN
DENTISTA NORTEAMERICANO
Diplomado en Nueva York, Búffalo y los 3 últimos adelantos. Cerrito 67 v31

Un señor
que ha sido atacado de una fuerte tuberculosis de extrema gravedad, ofrece indicar gratuitamente á todos los que sufren de enfermedades respiratorias, como ser, tos, bronquitis, tos convulsa, asma, tisis, neumonía, etc., un remedio que le ha curado completamente. Esta indicación, para el bien de la humanidad, es consecuencia de un voto. Diríjase por carta al señor C. D., calle Neuquén 1242, Caballito

Dr. JUAN CARLOS LACROZE
Especialista del hospital San Roque. Enfermedades de los riñones, vejiga, próstata, uretra, etc., y secretas de ambos sexos. CERRITO 416, de 2 á 5 de la tarde. v25m

Doctor JULIAN PANELO
CLINICA MEDICA
Corazón, pulmones y enfermedades internas, calle CANGALLO 1571, de 1 á 3 p. m. v12

SANATORIO DE CIRUGÍA
VIAMONTE núm. 1583
de los doctores Francisco Llobet y S. J. Medina, cirujanos del Hospital Rawson.
Se reciben enfermos pensionistas á 10, 15 y 20 $ diarios, los que podrán ser operados por facultativos extraños á la casa.

Dr. INGEGNIEROS
Especialista para las enfermedades nerviosas y reumáticas.—Consultas de 3 á 4 de la tarde, calle SANTA FE número 1122. perm.

Dr. ROCHE Especialista, jefe de servicio de piel y secretas del Hospital Francés. Vías urinarias, radioterapia. TUCUMAN 719. Consultas de 2 á 6 p. m. v14

El Alumbrado Eléctrico
SISTEMA
DAITON MAJESTIC

es justamente lo que le hace falta para su quinta ó su estancia. Hay que darse cuenta de la seguridad, comodidad y la economía de este sistema sobre cualquier otro alumbrado de cualquier clase.

Con corriente eléctrica de bajo voltaje no hay peligro de incendios, y por el sistema Dayton-Majestic de acumuladores tendrá usted luz de noche sin necesidad de hacer marchar el motor. La lámpara de 16 bujías le cuesta en este sistema menos de 1/2 centavo papel por hora.

Además, tiene usted su propia usina eléctrica bajo su propio control.

Pida detalles á
JUAN SHAW é Hijos
VENEZUELA 860
BUENOS AIRES

Se ALQUILA un gran almacén
con sótano y las necesarias dependencias, situado en la calle Rivadavia 151 al 55, siendo todo el piso bajo del edificio de la compañía de seguros La Estrella. v8

CORTE y GUARDE este aviso para consultarlo á MENUDO

TODOS LOS ARTICULOS SON GARANTIDOS LEGITIMOS

AGUA COLONIA BRITANICA, para el pañuelo, el frasco . . . $ 1.65

AGUA COLONIA INGLESA, para la toilette, frasco sencillo, . . . $ 1.25

ALBINA, de lavandera y [illegible] . . . $ 2.45

BACONINA, [illegible] . . . $ 0.00

BANYULS, vino puro [illegible] . . . $ 2.[illegible]

BREANINA, desinfectante [illegible] de las heridas [illegible], inofensiva. Al hacer cualquier pedido, pedir muestra, la botella $ 0.90

CITRATO MAGNESIA BARLING refrescante muy efervescente, el frasco . . . $ 0.55

COROL, extirpa seguro y rápidamente los callos . . . $ 0.85

INSECTAFUGANS, el matabichos indispensable, la caja fuelle . . . $ 0.35

JABON MIGNON, muy fino perfume del año, á una caja . . . $ 0.[illegible]

NACARINA, dentífrico superior en pasta, polvo ó elíxir, caja una $ 1.05

MAGNESIA CALCINADA WHITE, la más liviana y pura . . . $ 0.55

NEVERINA, en inyección, el frasco $ 1.05, en cápsulas, la caja . . . $ 1.85

OTOBALLIS. Un algodoncito empapado para hacer desaparecer el dolor de muelas más agudo, el frasco . . . $ 0.85

POLVOS PHILOPODES para evitar [illegible] para espolvorear los pies, la caja . . . $ 0.80

POMOS [illegible] . . . $ 0.40
[illegible] . . . $ 0.50

[illegible] ligeramente [illegible] los efectos del viento y del sol

ROYAL REGENERADOR. Basta el nombre para saber que siempre causará [illegible] el cabello, devolviéndole su color primitivo . . . $ 2.95

SANTEINA, bombón delicioso, purgante y laxativo. No necesita cuidado, la caja de 30 dósis . . . $ 1.45

TALCO [illegible], el único garantido puro de ácido bórico y talco, la caja . . . $ 0.45

TE DE LOS ANDES. Estómagos [illegible], la caja $ 2, [illegible] . . . $ 1.—

VINO BANYULS, simple ó glicerofosfatado, lo mejor para los niños, [illegible] náusea y da fuerza á los débiles. La botella . . . $ 2.20

Las estampillas fiscales están comprendidas en estos precios.—El laboratorio de análisis y recetas está bajo la dirección constante de su propietario, señor Carlos J. Badaracco, químico farmacéutico de la Facultad de Buenos Aires. Servicio especial y rápido para la expedición, fuera de la ciudad, de Recetas, Específicos, Drogas, etc.—Coche en la ciudad para la remisión á domicilio de todo pedido hecho al mostrador ó por carta.

Farmacia Franco = Inglesa
No tiene sucursales
581 - CUYO - 581 BUENOS AIRES

(3)

HAZAÑAS DE UN MUERTO

Entró en el cuarto y contempló al hombre dormido, durante algunos minutos. Se inclinó por encima de sus hombros y examinó las hojas de papel esparcidas delante de él. El francés las había cubierto con signos algebráicos, pareciendo haberse quedado adormecido en medio de la investigación de un problema arduo. El médico, aunque matemático también, no pudo llegar á comprender el trabajo que tenía delante de los ojos.

Tuvo que limitarse á comprobar la exactitud de algunas operaciones de detalle, sin encontrar nada de los datos del problema. Seguramente Dupont era más instruído de lo que él había supuesto al principio.

Harding dejó, pues, su examen y puso la mano en el hombro del durmiente. ¡Qué profundo era su sueño! El doctor, después de haberle llamado en vano, se puso á sacudirle. En ese momento, un brazo del hombre se deslizó de la mesa y cayó tieso á lo largo del cuerpo.

Un grito de horror se escapó de los labios del médico. Empujó la silla y contempló la cara de su compañero. Los labios estaban exangües, los ojos semicerrados y vidriosos, la frente helada. Tanteó la muñeca: el pulso había cesado de latir.

—¡Dios mío!, exclamó examinando al coloso desplomado sobre la silla. ¡Ha muerto!

III

UNA CONSULTA MEDICA

Harding, incapaz de un movimiento se quedó unos minutos en contemplación delante de ese fúnebre espectáculo. Pronto, sin embargo, tuvo bastante sangre fría para comprender que había que obrar rápido.

Volvió á tomar la muñeca del muerto con una última luz de esperanza, pero tuvo que constatar, á despecho de toda su atención, que el pulso se había detenido para siempre. Entonces, con la rapidez del relámpago desabrochó la camisa y puso su mano sobre el corazón sin más éxito. Como último recurso fué á buscar á su cuarto un espejito de bolsillo que puso delante de los labios de Dupont, sabiendo que si respiraba aún, el vidrio se empañaría por el aliento.

Desgraciadamente esta prueba fracasó como las precedentes. Ninguna huella se veía sobre la luna y Harding tuvo que inclinarse. El hombre estaba muerto y esta vez sin remisión.

El doctor se encontraba colocado, por ese acontecimiento, en una situación extraña y la historia que iba á tener que contar no sería tal vez muy creída. Sería difícil hacer creer á ninguno que, después del entierro, el extranjero había tenido varias fases de vida seguidas por una nueva muerte, esta vez demasiado real para dudarla. Hasta se podría sospechar de Harding de haber robado el cadáver para dedicarse sobre él á experimentos y esa suposición bastaría para arruinar su reputación y alejar la clientela. Verdaderamente, para un médico, la situación era delicada.

Cuanto más lo pensaba, menos salida veía. Su deber era avisar á la justicia que volvería á empezar el sumario. Todo eso iba á perjudicarle grandemente, á él y al doctor Roggers, su maestro y su amigo. Tendría que avisar á éste también y pedirle consejo. Dos opiniones valen más que una.

Su primer cuidado fué ante todo, arreglar el cadáver de una manera decente. No era cosa de levantarlo para llevarlo á su dormitorio. Harding empujó la silla hasta cerca del sofá, donde, por un esfuerzo [illegible] logró sus mejillas, consiguió deslizar á Dupont y extenderlo de espaldas. Durante este trabajo, observó que el cuerpo no presentaba todavía la rigidez cadavérica—"rigor mortis"—lo cual probaba que la muerte remontaba á pocas horas.

Después de haber cubierto la cara con una toalla, el médico se aseguró de que la puerta de entrada estaba cerrada con llave. Hecha esta comprobación, fué á su cuarto y [illegible] el cerrojo [illegible] puerta de comunicación [illegible] se puso en [illegible].

Seguro ahora de que nadie podría entrar en el cuarto del difunto [illegible] después de [illegible] [illegible] la que un [illegible] que [illegible] [illegible] sin estas observaciones de esta [illegible].

Se dirigió á toda prisa á casa de su colega, pero, como era más tarde que de costumbre, éste había salido para sus visitas, dejando una carta en su mesa para indicar á Harding lo que tenía que hacer.

Era un contratiempo desagradable, sin embargo, quizás encontraría á su maestro á la hora del almuerzo. En caso contrario, tendría que esperar la hora de la comida para ponerlo al corriente de todo. No tenía que nadie entrara su puerta antes de ese momento, se resignó, pues, á la [illegible] tarea cotidiana, que le hizo olvidar la preocupación que lo absorbía.

No pudo reunirse con el doctor Roggers sino cerca de las ocho de la noche. Este acababa de ponerse á la mesa é invitó al joven á compartir la comida. A pesar de su contrariedad, Harding obedeció de mala gana, no sin dar á entender que tenía un asunto urgente sobre el cual quería consultarle.

[illegible] de explicarse [illegible] [illegible] las personas [illegible] el doctor Roggers [illegible] bastante [illegible] su [illegible] Roggers [illegible] [illegible] para el [illegible] la hora de [illegible] solo [illegible] de ella ó muerte hubiera podido [illegible].

Cuando estuvieron al fin libres el doctor Roggers [illegible] un cigarro á su amigo [illegible] de hacerse [illegible] [illegible] atentamente [illegible].

—[illegible] de Dupont [illegible] Roggers [illegible] ¿Cree que ha sido un asesinato?

[illegible] Harding [illegible] resolución [illegible] la noticia [illegible].

—¿Qué dice usted?—exclamó [illegible] Roggers mirando á su interlocutor en los ojos. ¿Está usted loco?

Lo más rápidamente posible el joven colega contó sus aventuras [illegible] el cementerio hasta el momento en que había encontrado á Dupont muerto en su cuarto [illegible] esta vez para siempre.

El doctor Roggers tomó un aire de profunda meditación.

—¿Dónde está el cadáver ahora?—preguntó al cabo de un instante.

—Lo he encerrado en su gabinete—respondió Harding. Todo el día he intentado encontrar á usted para que viniera á examinarlo conmigo.

—Vamos, pues, al momento. Es la historia más inverosímil que conozco. No puedo creer que usted haya equivocado tanto. A no ser usted yo hubiera tomado á mal este asunto.

Los dos hombres se dirigieron rápidamente á casa de Harding. Subían la escalera, cuando oyeron pasos precipitados y una voz femenina que llamaba al doctor en tono adusto.

—¿Qué hay, señora Garratt?—preguntó éste á su sirvienta, asomándose por el pasamanos, para perder menos tiempo.

Nunca hubiera creído esto de usted, porque la [illegible].

—¿Qué es lo que se ha creído? Explíquese. Tengo mucha prisa.

—Usted se ha marchado sin decirme que había una persona en su cuarto. Cuando ha [illegible] le he tenido la [illegible] todo [illegible] [illegible] que [illegible] ha [illegible] [illegible] Nos [illegible] [illegible] en el momento [illegible] [illegible] sin embargo [illegible].

Harding [illegible] [illegible] palabra.

[illegible] después [illegible] [illegible] el médico [illegible].

[illegible] [illegible] de la hospitalidad de usted. Me ha avisado que había dejado una carta para usted sobre la mesa después se ha marchado sin sombrero y no lo hemos visto más.

Harding no esperó las últimas observaciones de la buena mujer. Se lanzó á la escalera, seguido por el doctor Roggers y, precipitándose en su cuarto encendió un fósforo. Todo era exacto. Había sobre la mesa una carta de letra del francés.

—Esto es muy inconcebible—hizo el de más edad de los dos hombres sentándose. Ya ve usted que como yo, ha sido inducido en error por las señales aparentes de la muerte.

—Es verdad—respondió su compañero en un tono lleno de perplejidad. Sin embargo, yo hubiera apostado mi reputación de que estaba muerto: no tenía pulso y el espejo colocado delante de sus labios ha quedado limpio.

—Lea usted su carta—dijo francamente Roggers.

Harding la abrió y leyó en alta voz:

"Agradezco á usted mucho la hospitalidad que me ha dado. Creo que he estado enfermo, pero sólo me acuerdo de haberme sentado anoche á la mesa y haberme sentido indispuesto con dolores de la luz del día. Desde ese momento [illegible] absoluta [illegible] hasta la hora en que [illegible] los ojos y he visto que era [illegible] estaba tendido en un sofá.

"No sé cuánto tiempo he estado enfermo, quizás un día, quizás más. De todos modos [illegible] completamente [illegible] mi dirección [illegible] esta carta. Si [illegible] á verme, me consideraré [illegible] y me esforzaré [illegible] por todo lo que [illegible] usted por mi. Soy pobre [illegible] pero sí encuentro la clase de un [illegible] secreto, [illegible] en posesión de una gran fortuna. Quizás pueda usted ayudarme. Hasta la vista.

Dupont.

—¿Qué le parece á usted?—preguntó el doctor Roggers, cuando su amigo hubo terminado su lectura.

—Me parece la aventura más extraordinaria del mundo. Me siento incapaz de encontrar una explicación.

—Es efectivamente muy extraño, pero creo tener la solución del misterio.

—¿De veras?

—Sí. He oído hablar de un caso semejante y único. Vigile á su hombre: está vivo á estas horas y lo estará probablemente todas las noches durante algún tiempo, pero si usted se encuentra con él durante el día, presentará de nuevo todas las apariencias de la muerte. Ha necesitado evidentemente varios días después del atentado de que ha sido víctima, para salir parcialmente de su estado de inconsciencia, y el plazo ocasionado por el sumario le ha salvado de un entierro definitivo, según creo.

"El otro caso á que yo hacía alusión se parece mucho á éste. Se produce una especie de catalepsia y, mientras dura, el sujeto se rebela á todos los tratamientos clásicos, quedan suprimidos el pulso y la respiración, como lo ha observado usted mismo. La luz del día no es soportable para este hombre todavía bajo la influencia de un golpe terrible que ha recibido en la cabeza y que ha ocasionado un sacudimiento nervioso importante. Sin embargo, á una claridad atenuada ó en la oscuridad, la opresión desaparece y el enfermo recobra sus sentidos. Ignora evidentemente su estado, pero yo apostaría que si usted va á verle mañana, lo encontrará sin vida".

—He prometido guardar su secreto provisionalmente. Creo que usted no irá nada tampoco.

—No tengo ningún motivo para gritar esta historia—respondió Roggers encogiéndose de hombros—pero, como es de suponer, si se produjera...

—En ese caso, yo me consideraría libre de proclamar la verdad.

—Es cierto. Mientras tanto, es un sujeto interesante. Vigílele y en la primera entrevista, póngale al corriente de su mal. Aconséjele que se cuide y evite las emociones. Usted tendrá ahí una ocasión única de observar. Supongo que irá usted pronto á verle.

—Mañana—contestó Harding con tono decidido.

(Continuará).

CARLOS RASETTI

526 — RIVADAVIA — 526

ESQUINA PLAZA DE MAYO

Casa introductora de armas, artículos para peluqueros y accesorios de caza

FUNDADA EN EL AÑO 1857

Navajas "Tijera"

Las muy acebtadas navajas marca TIJERA *(Registrada) de acero Solingen son fabricadas únicamente para la casa, y estan reconocidas como las mejores. Prueben una y se convenceran de su buen resultado*

- PRECIOS -

A $ 1.70—2.—2.20—2.50 3.—3.50 Y 4.

Se remiten al interior agregando 0 50 para la encomienda.
GRATIS. Envío al interior a quien solicite mi catálogo ilustrado.

La casa no tiene agentes, sucursales ni representantes.

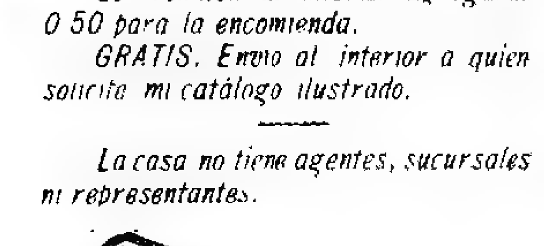

COMPAÑIA

UNION TELEFONICA

MODIFICACIÓN DE TARIFAS

Avisamos á los abonados de los pueblos que se insertan más abajo, que han sido modificadas las tarifas suplementarias con el Rosario de Santa Fe de acuerdo con el decreto del superior Gobierno de la Nación de fecha 25 de Enero de 1911:

	Abonado	Público
San Antonio	1.10	1 40
Bartolomé Mitre	0.80	1.—
Carmen de Areco	1.—	1 30
Pergamino	0.50	0.70
Colón	0.80	1 —
Acevedo	0.40	0 60
Conesa	0 40	0 60
Rojo	0 30	0 50
San Nicolás	0 30	0 50
Rojas	0 70	0 90
Junín	0 90	1 10
Chacabuco	1.10	1 40
Salta	0 80	1 —
G. Sarmiento	0 90	1 10

LA ADMINISTRACION.

TUBERCULOSIS

Curación radical—Suero Antituberculoso—Aire libre del campo—Tratamiento especial contra los vómitos y esputos de sangre, sudores, fatiga, tos y pérdida de apetito—Este establecimiento sanitario corresponde al modelo de los que recientemente se han instalado en Europa con arreglo á los últimos progresos de la ciencia moderna. Nuestro sanatorio es el único en su género en la República Argentina. Pensiones varias.

Sanatorio Inglés, Temperley F. C. S.

A 20 minutos de Buenos Aires

Doctor CORTI

Del Hospital de Clínicas. Especialista en enfermedades del corazón, cortinosas y de niños. De 2 á 5 p. m. Bmé. Mitre núm. 1736. v23m

Dr. ELIZALDE

Jefe de clínica en el servicio de enfermedades del riñón, próstata, vejiga, etc., en el hospital San Roque. Consultas de cirugía y vías urinarias.—Maipú 812, de 2 á 5 p. m. v31

Pídase precios al introductor, ALBERT GEORGE MORRIS, Venezuela 1485—Buenos Aires.

TODAS LAS

HERNIAS

se reducen radical y rápidamente por **"EL NUEVO SANGLUM" (patentado)** resultados positivos, sin molestias en ambos sexos y á toda edad.—Instituto de Especialidades Ortopédicas, 659 Corrientes. — Fajas contra la obesidad — Medias elásticas etc. 1p

Dr. J. DE LUCA

Especialista en GARGANTA, NARIZ y OIDOS. Consultas de 1 á 4 p. m. CANGALLO 1056 v13

AJENJO... BERGER

POLICLINICO

"ESCRIÑA BUNGE-VILLARROEL"

CORDOBA 850

Atendido por médicos especialistas

Cirugía de adultos y niños.
Enfermedades de los ojos.
Oídos, nariz y garganta.
Señoras y partos: ginecología.
Internas, corazón, pulmón, estómago, etc.
Enfermedades de niños.
Nerviosas y mentales.
Piel y secretas de ambos sexos.
Vías urinarias.
Laboratorio químico bactereológico.
Clínica dental: prótesis.
Kinesterapia: masajes y gimnasia médica.
Consultas de 8 á 11 a. m. y de 1 á 7 p. m. Tarjeta $ 5. Se dan abonos de curaciones y pensiones. Abonos de enfermedades secretas: 20, 35 y 60 $.

Dr. PACIFICO DIAZ

Especialista en las enfermedades de la piel (del hospital de niños) y el militar), ha trasladado su consultorio á la calle Cerrito 322. De 1 á 4 p. m. v12

Sanatorio "GUTIERREZ"

[illegible] de los doctores [illegible] Gutiérrez, profesor de la Facultad de Medicina, é [illegible] Gutiérrez, jefe del servicio de cirugía general de mujeres y de ginecología del hospital Español. Se reciben pensionistas de distintas categorías. Rivadavia 3811. Consultas en el de [illegible] Gutiérrez lunes, miércoles y viernes de 3 á 5 p. m. [illegible] martes, jueves y sábados de 3 á 5 p. m. Cangallo 1778. v3ab

HEMORROIDES

Tratamiento radical sin operación cruenta, doctor E. G. Figueroa. Enfermedades intestinales, estómago y abdominales. TUCUMAN 566, de 1 á 5 p. m. perm

DR. JOSÉ SABATINI

Médico-cirujano

Especialista diplomado de la clínica de vías urinarias de la Facultad de París. Enfermedades de riñones, próstata, vejiga, etc. Bartolomé Mitre 872, de 3 á 5 de la tarde. v7mar

Dr. Noceti

Del hospital de Clínicas. Enfermedades de los OJOS y ANTEOJOS. Maipú número 525, de 1 á 4 p. m. perm

TRATAMIENTO ESPECIAL de los REUMATISMOS de la NEURASTENIA y de la OBESIDAD

Sin medicamentos internos

HIGADO, ESTOMAGO
ENFERMEDADES SECRETAS
VIAS URINARIAS

APLICACION SIN DOLOR DEL

606

[illegible] para el [illegible] que re- [illegible] las clínicas [illegible] y Berlín

Instituto moderno
De Medicina y Cirugía
CALLAO 158 U. T. 3361 Libertad
Consultas GRATIS de 9 á 11 a. m. de 3 á 5 p. m.

Dr. Rodolfo Enriquez

Profesor de la Facultad. Jefe del servicio de [illegible] garganta y oídos del hospital [illegible] [illegible] (Libertad)

Dr. Aynes

Secretas [illegible] Rayos X. Consultas de 1 á 5 p. m. Aplicación del "606". Avenida de Mayo [illegible] v13

Dr. CABAUT

Especialista en enfermedades de los OJOS, ANTEOJOS, etc. Oculista del Hospital Francés. CARLOS PELLEGRINI 594, de 1 á 5. U. T. 688 (Libertad). v12

Dr. ALFREDO GAETE

Enfermedades internas y niños, ha reabierto su consultorio. Consultas de 2 á 4. Lavalle 421. 1p

HERNIA ÚNICO TRATAMIENTO INFALIBLE — ESPECIALISTA ESMERALDA 824

Reducción garantida con el moderno SIPLEX automático. Cómodo al uso y de adaptación perfecta, es, hoy día, el único sistema reconocido á la vez seguro y eficaz.

Dr. C. SOBRE-CASAS

Médico del Hospital Rawson y del Consultorio de LA PRENSA. Atiende exclusivamente enfermedades de señoras.—FLORIDA 952. De 4 á 7 p. m.

Para los usos del tocador de las señoras, el

Coaltar Saponiné Le Beuf

es muy recomendado, porque posee las propiedades antisépticas y detersivas indispensables en los productos destinados á esos usos; cuyas cualidades le han valido el ser admitido en los **Hospitales de París.**

EN LAS FARMACIAS

Desconfíese de las falsificaciones.

Dr. IGNACIO TORRES

Jefe de clínica del servicio de nariz, oído y garganta de LA PRENSA, médico interno del Hospital San Roque. Consultorio Juncal 2277, de 2 á 4 p.m.

Dr. CASTAÑO

Especialista en enfermedades urinarias, curación radical de la hipertrofia de la próstata. TUCUMAN 830. Consultas de 1 á 4 p. m. Hospital San Roque, de 2 a. m. Unión Telef. 2312, Lib.

LA CASA MAS RENOMBRADA DE LONDRES
Ernest. TRAJES Y FALDAS — TRAJES DE SOCIEDAD — EFECTOS DE MODAS
189 Regent Street, Londres, Inglaterra.

Dr. León Pereira

Profesor de odontología en la Facultad de Medicina. Atiende enfermedades de los dientes y de la boca. Hace dentaduras artificiales. Esmeralda 246.

Dr. F. MOLLARD

Cirujano del Hospital Francés. Especialista en enfermedades del riñón, vejiga, próstata, secretas y de la piel. ALSINA 883, de 2 á 5 de la tarde. v24mar

"LOS LUTOS"

443 C. PELLEGRINI 445—U. T. 1873

Tapados primer luto. $ 38

AVISOS FUNEBRES

✝ MARTIN J. BIEDMA—q. e. p. d.—Falleció en Navarro el 6 de Marzo de 1911.—Su esposa Carmen Núñez Monasterio de Biedma, sus hijos Esteban, Carmen y María [illegible] Josefa [illegible] sus hermanos [illegible] á sus relaciones á acompañar los restos del extinto al cementerio del Norte, hoy martes 7, á las 11.45 a. m. [illegible] partirá de la estación Constitución á la hora indicada. El duelo se despide por tarjeta. Se ruega no enviar coronas. Nota. En la Compañía Nacional habrá carruajes.

✝ SARA DE NICOLA—q. e. p. d.—Falleció el 4 de Marzo de 1911.—Sus padres Juan de Nicola y [illegible], sus hermanos Delia, Roberto, Elena y [illegible], sus abuelos Vicente [illegible] y [illegible] y demás deudos invitan á sus relaciones quieran acompañar los restos de la extinta al cementerio del Norte, el miércoles 8, á las 9.30 a. m. El cortejo fúnebre partirá de la estación del [illegible] á la hora indicada. El duelo se despide por tarjeta. Se ruega no enviar coronas. Nota. En la Compañía Nacional habrá carruajes.

✝ ELIDIO VALLE—q. e. p. d.—Falleció el [illegible] de Marzo de 1911.—[illegible] Vignale, [illegible] Juan Valle, sus hermanos [illegible] Tomás, Alfredo, Luisa [illegible] B. de Vignale, Teresa y Zulma [illegible], sobrinos y demás deudos [illegible] al cementerio del Norte [illegible] Nota. Carruajes en la empresa [illegible] v8

✝ EMILIO GAMMES—[illegible]

✝ TRINIDAD BAVIO—[illegible] sus padres Máximo P. Bavio y [illegible] de Bavio, sus hermanos [illegible] Teresa, Victoria, Elisa [illegible] María [illegible] Máximo [illegible] Bavio [illegible] v10

✝ MATILDE S. DE BARCELO—[illegible] Avellaneda [illegible] 6 de Marzo de 1911.—Su esposo [illegible] Barceló, sus hijos [illegible] María, Juan Sebastián [illegible] sus hermanos [illegible] invitan á sus relaciones quieran acompañar los restos de la extinta al cementerio de Avellaneda y á la misa [illegible] en la iglesia de Nuestra Señora de la [illegible] Marzo á las 11 a. m. El duelo se despide por tarjeta. Casa mortuoria, Lavalle 74 (Avellaneda). Unica invitación. Se ruega no enviar coronas.

✝ JUAN GUELLIO—q. e. p. d.—Falleció el 6 de Marzo de 1911.—Su esposa Rita Moyano de Guellio, sus hijos Pascual y Celestino Guellio, su hijo adoptivo Pedro Guellio y demás deudos, invitan á sus relaciones á acompañar los restos del extinto al cementerio del Oeste, hoy martes 7, á las 3 p. m. Unica invitación. El duelo se despedirá por tarjeta. Casa mortuoria, Boedo 2053.—Nota: Carruajes en la empresa Lázaro Costa, Rioja 280.

✝ ANDRES PUYOL—q. e. p. d.—Su esposa Catalina P. de Puyol, sus hijos Antonio, Andrés, Isabel P. de Escude, Catita P. de Melgar Diana y Alfredo, sus hijos políticos Josefina J. de Puyol, Federico Escude y Raúl J. Melgar Diana, nietos, sobrinos y demás deudos invitan á sus relaciones á acompañar los restos del extinto al cementerio del Oeste, hoy martes 7, á las 9.30 a. m. Unica invitación. Se ruega no enviar coronas. El duelo se despedirá por tarjeta. Casa mortuoria Salguero 979.—Nota. Carruajes en la empresa Lázaro Costa, Rioja 280.

✝ ALEJANDRO FRANCO—q. e. p. d.—Falleció el 6 de Marzo de 1911.—Su hermano Agustín Franco (ausente), su sobrino Juvenal Franco (presente), y demás sobrinos (ausentes) y las familias de Franco y de Moyano, invitan á sus relaciones á acompañar los restos del extinto al cementerio del Oeste hoy martes 7 á las 3.30 p. m. Se ruega no enviar coronas. El duelo se despedirá por tarjeta. Casa mortuoria, Avenida Alvear 460. Nota. En la empresa Mirás habrá carruajes hasta las 3 p. m.

✝ CELIA MAZZINI DE PEREZ—q. e. p. d.—Falleció el 6 de Marzo de 1911.—Su esposo Eduardo B. Pérez, sus hijos Celia, Eva, Dora, Nélida y Elsa, su padre Ezequiel Mazzini, sus padres políticos Esteban M. Pérez y Natalia Ramírez de Pérez, sus hermanos Cristina y Ezequiel C.; sus hermanos políticos, tíos, primos, sobrinos y demás deudos, invitan á sus relaciones á acompañar los restos de la extinta al cementerio del Oeste hoy martes 7 á las 4 p. m. Se ruega no enviar coronas. El duelo se despedirá por tarjeta. Unica invitación. Casa mortuoria Avilés 3145 (Belgrano). Nota: Carruajes en la empresa Mirás hasta las 3.

✝ MARIA CAROT DE AVENDAÑO—q. e. p. d.—Falleció el 6 de Marzo de 1911.—Sus hijos Juan Manuel Avendaño y Mercedes A. de Sánchez, sus hijos políticos Emilia Rosa Couto de Averdaño, Isidro Sánchez y Tomás Arlueza, sus nietos, nietos políticos y demás deudos invitan á sus relaciones á acompañar los restos de la extinta al cementerio del Oeste hoy martes 7 á las 10 a. m. Se ruega no enviar coronas. El duelo se despedirá por tarjeta. Unica invitación. Casa mortuoria, Bolívar 1514. Nota. Carruajes en la empresa Mirás hasta las 9.30.

✝ JUAN VIGNALE—q. e. p. d.—Falleció el 6 de Marzo de 1911, confortado con los auxilios de la santa religión y la bendición papal.—Su esposa Ana M. de Vignale, sus hijos Ana V. de Pereira, Enrique S. y Eduardo F. Vignale, su hermano Benito Vignale, su hijo político Alfredo Pereira, nietos, sobrinos y demás deudos, invitan á sus relaciones á acompañar los restos del extinto al cementerio del Oeste, hoy martes 7 de Marzo á las 3. Se ruega no enviar coronas. El duelo se despedirá por tarjeta. Casa mortuoria, Cevallos 1027. Nota. Carruajes en la empresa Gini Hnos., Sáenz Peña 1582.

✝ LA SOCIEDAD ITALIANA FEMENIL de socorros mutuos Unione e Benevolenza invita á sus consocios al sepelio de los restos de su gerente Juan Vignale, que falleció el 6 del corriente y que se efectuará en el cementerio del Oeste, hoy martes 7 de Marzo á las 3 p. m.

✝ DOMINGO PASSI—q. e. p. d.—Falleció el [illegible] de Marzo de 1911.—Su hija Angela Passi de Grecco, sus nietos y demás deudos, invitan á sus relaciones á acompañar los restos del extinto al cementerio del Oeste, hoy martes 7 á las 2 1/2 p. m. El duelo se despide por tarjeta. Unica invitación. Casa mortuoria, Constitución 1562.—Nota: En la empresa de Emilio Laborti habrá carruajes.

✝ MARIA M. DE ANSELMI—q. e. p. d.—Falleció el 6 de Marzo de 1911.—Sus hijos Julio, Cayetano y Francisco Anselmi, sus hijos políticos Eva F. de Anselmi, Filomena G. de Anselmi y Rosalía F. de Anselmi, nietos y demás deudos, invitan á sus relaciones quieran acompañar los restos de la extinta al cementerio del Oeste, hoy martes 7 de Marzo á las [illegible] p. m. Unica invitación. Casa mortuoria, Méjico 1844. El duelo se despedirá por tarjeta. [illegible] Carruajes en la empresa de [illegible] Méjico 1852.

✝ JUAN CROVATTO—q. e. p. d.—Falleció el [illegible] de Marzo de 1911.—Su esposa Dolores del Valle de Crovatto, sus hijos Yolanda, Magdalena, Luis y María Cristina, su [illegible] Luis Crovatto, sus [illegible] y demás deudos invitan á acompañar los restos al cementerio de Flores, hoy martes 7 á las 3 p. m. Casa mortuoria, Avenida Mitre 530 (Avellaneda). Nota. Carruajes en la cochería de Vda. Ferrari é hijo.

✝ YOLANDA MARIA ZEREGA—q. e. p. d.—Falleció el [illegible] de Marzo de 1911.—Sus padres [illegible] Celestino Zerega [illegible] y demás deudos [illegible] conducir los restos [illegible] Marzo, á las [illegible] del Oeste. Casa mortuoria [illegible] 1318. Se ruega no enviar coronas. Carruajes en la empresa Botto y Mazzarini [illegible] 3706.

✝ ALESANDRINA MAGLIA DE LO—q. e. p. d.—Falleció el 6 de Marzo de 1911.—[illegible] Locardi, sus hermanas [illegible] y Virginia [illegible] Guido [illegible] y demás deudos invitan á sus relaciones á acompañar los restos al cementerio [illegible] Marzo á las [illegible] p. m. Se ruega no enviar coronas. El duelo se despedirá por tarjeta. Casa mortuoria [illegible] 3318. Carruajes en la empresa de [illegible] Vera y Cía.

✝ CAROLINA RUEDA DE VARELA—q. e. p. d.—Falleció el 8 de Marzo de 1910.—Su esposo [illegible] Varela, sus hijos [illegible], su hermana Zoraida Rueda [illegible], sus hermanos Miguel, [illegible] Adolfo [illegible], sobrinos y demás deudos invitan á sus relaciones á las misas que por el eterno descanso de su alma [illegible] miércoles 8 de Marzo á las [illegible] en la iglesia del [illegible] v8

✝ ROQUE J. VASQUEZ—q. e. p. d.—Falleció el [illegible] de Febrero de 1908. [illegible] DIEZ DE VASQUEZ [illegible] de 1909.—Sus hijos [illegible] Matilde Vásquez Díez [illegible] nietos [illegible] invitan á sus relaciones [illegible] por el eterno descanso [illegible] de 7 á 10 en el [illegible] La familia asistirá [illegible] Favor que agradecerán. v8

✝ [illegible] W. DE SOMOLS—q. e. p. d.—[illegible] en sufragio de su [illegible] Marzo, á las 10.30 [illegible] v8

✝ [illegible] GALLEGOS SERNA—q. e. p. d.—Falleció el [illegible] de Marzo [illegible] Esperanza y Federico M. [illegible] demás deudos, invitan á sus [illegible] rogar á Dios por el eterno descanso de su alma en las misas [illegible] en la iglesia de Nuestra [illegible] Monserrat el martes 7 de [illegible] á 10 a. m.

✝ MANUELA A. DE INCHIBURU—q. e. p. d.—Falleció el 8 de Marzo de 1910.—Sus hijos Emilia [illegible] Marañón, Dolores [illegible] de Miguens [illegible] (ausente), Gerónimo y Margarita [illegible] Moleres, su hijo político [illegible] Migaquy (ausente), nietos [illegible] deudos, invitan á sus relaciones á acompañarlos al funeral [illegible] que por el eterno descanso de su alma se celebrará en la iglesia de San Miguel el jueves 9 del corriente á las 10 a. m. Favor que agradecerán eternamente. El duelo se despide por tarjeta. v9

✝ EDELMIRA MANSILLA VIAMONTE DE DORR.—q. e. p. d.—Falleció el 28 de Febrero de 1911.—Su esposo Nicandro Dorr, sus hijos Nicandro, Lizarda, Luis, María Edelmira y Lizardo Dorr Mansilla, sus hijos políticos Fortunata Barbosa, Sofía Elena Riglos, Ernesto Romerio y Arturo Reyes Lazo, sus nietos, sus hermanos Isolina Mansilla Viamonte de Insaurraga, Juan José Mansilla é Isabel Mansilla Viamonte de Daudignac, hermanos políticos y demás deudos, invitan á sus relaciones al funeral que por el eterno descanso de su alma se celebrará en la iglesia de San Miguel Arcángel, el miércoles 8 de Marzo á las 10 a. m. El duelo se despedirá por tarjeta. v8

✝ JUAN ALEJO CABANNE—q. e. p. d.—Falleció en la paz del Señor el 11 de Marzo de 1910.—Su esposa Lucía U. de Cabanne, sus hijos Alejandro, Elena C. de Grigera, Sara M., Alejo, María Inés, Lucía, Beatriz y Elvira Esther Cabanne, su hijo político Rafael Grigera, nietos y demás deudos, invitan á sus relaciones á las misas que en sufragio de su alma se dirán en la iglesia de San Miguel el sábado 11 de Marzo de 8 á 10 a. m. El duelo se despide por tarjeta. v11

✝ MARIA DEL TRANSITO KERN—q. e. p. d.—Falleció el 7 de Febrero de 1911, confortada con los auxilios de la santa religión y la bendición papal.—Sus padres Jorge A. Kern y Ramona López de Kern, sus hermanos Jorge V., Federico F., Angélica Georgina, Enrique D. Kern, Enriqueta F. de Avala, Corina y Virginia Fontán, su abuela Cenobia Saldías de Kern, sus tíos, hermanos políticos, sobrinos y demás deudos, invitan á sus relaciones quieran acompañarlos á rogar á Dios por el eterno descanso de su alma, en el funeral que se celebrará en la iglesia de Nuestra Señora de Balvanera, el martes 7 de Marzo á las 10 a. m. Favor que agradecerán eternamente. El duelo se despide por tarjeta. v7

✝ DOCTOR CESAREO AMENEDO—q. e. p. d.—Falleció el 9 de Marzo de 1909.—Su esposa y demás familia, invitan á sus relaciones á las misas generales que en sufragio de su alma se rezarán el jueves 9 de 8 á 10.30 a. m. en la iglesia de San Nicolás de Bari. La familia asistirá á la última misa. v9

✝ ANTONIO M. ELOLA—q. e. p. d.—Falleció el 7 de Enero de 1911.—Su esposa Francisca E. de Elola, sus hijos Josefa de Toloza, Francisco, Antonio, María y Guillermo, sus hijos políticos Bonifacio Toloza y María C. de Elola invitan á sus relaciones al funeral que por el eterno descanso de su alma se celebrará el martes 7 de Marzo á las 9.30 a. m. en la iglesia de San Cristóbal, Jujuy y San Juan. Favor que agradecerán eternamente. El duelo se despedirá por tarjeta.

✝ PEDRO M. DAMBOLENA—q. e. p. d.—Falleció el 12 de Marzo de 1910.—Su esposa Martina G. de Dambolena, sus hermanos Francisco, Juana D. de [illegible] y Josefa D. de [illegible], hermanos políticos, sobrinos y demás deudos, invitan á sus relaciones al funeral de cabo de año, que por el eterno descanso de su alma, se celebrará en la cripta de San Carlos (Almagro) el sábado 11 de Marzo á las 11 a. m. Favor que agradecerán. El duelo se despedirá por tarjeta. v11

✝ JUAN J. LOZANO—q. e. p. d.—Falleció el 8 de Febrero de 1911, confortado con los auxilios de la religión y la bendición papal.—Su esposa Teresa L. de Lozano y demás familia, invitan á sus relaciones quieran acompañarla á las misas que en sufragio de su alma se celebrarán el miércoles 8 de Marzo á las 9 a. m. en el templo de la Sagrada Familia, en Banfield. El duelo se despide por tarjeta.

SECCION REMATES

Bravo Barros & Cía.

351—San Martín—361

Sucursales: Belgrano, Cabildo 1978; Flores, Rivadavia 6837; Lomas de Zamora, 66 Avenida Meeks; en La Plata, calle 17 núm. 667; y en el Rosario, calle San Martín 780.

AVISOS NUEVOS

ESTADOS UNIDOS, CASTRO Barros y Castro. A plazos. 18.300 varas cuadradas en 35 lotes de 208 á 2408 varas cuadradas en el centro mismo de uno de los barrios de más animación en la metrópoli. A 50 varas de la avenida C. Calvo y á 1 cuadra de la avenida Independencia. Son los únicos terrenos que pueden ofrecerse en esa situación inmejorable. Venta resuelta, sin base, pudiendo pagarse el precio cuarta parte al contado y el resto en 6 cuotas semestrales con garantía hipotecaria y 7 o|o de interés anual por semestres anticipados.

EL DOMINGO 19 de Marzo á las 4 p. m. en los mismos terrenos. La división comprende 10 lotes de 217 á 791 varas cuadradas, con frente á Estados Unidos; 13 lotes de 227 á 415 varas con frente á Castro Barros y 12 lotes de 208 á 2408 varas con frente á Castro. Tienen adoquinado [illegible] vereda de mosaico al frente. [illegible] casas de familia, de negocio ó de renta no hay otros que reúnan tan excelentes condiciones. Se entregarán en seguida, medidos y amojonados. Títulos perfectos. Escrituras dentro de los 90 días del remate por la oficina de don Julio Gayol, donde pueden examinarse los títulos. Informes y planos 351 San Martín 361.—BRAVO BARROS y Cía. m7

CASAS

TRAMWAY 1035, ENTRE Pujol y Espinosa. Muy linda casa-habitación, moderna y bien construída. Base, $ 17.000. Mitad al contado y mitad á un año de plazo con garantía hipotecaria y 7 por ciento de interés, pagadero por semestres anticipados.

EL DOMINGO 12 de Marzo, á las 4.30 de la tarde en la misma propiedad 10 varas por 52v74. Ad corpus. Frente piedra artificial, estilo Luis XV, zaguán con mayólicas, sala, galería, marquesina, comedor, 3 dormitorios, baño con azulejos, cocina, pozo con bomba, carpintería de cedro, cielorrasos de yeso decorados, pisos pino tea y mosaico. Adoquinado al frente. Título perfecto. Informes 351 San Martín 361, ó en nuestra sucursal en Flores, Rivadavia 6837.—BRAVO BARROS y Cía.

Bravo Barros & Cía

MONTEVIDEO 1061 — ENtre Charcas y Santa Fe, á cuadra y media de la plaza Vicente López, y en medio de las grandes construcciones de ese barrio aristocrático. Edificio antiguo que puede producir buena renta mientras se proyectan los planos del edificio que esa ubicación requiere. Base, $ 72.000, debiendo continuar el comprador con una hipoteca por pesos 24.000 oro sellado, ($ 54,544.80 m|n) que vence el 9 de Febrero de 1914, al 8 o|o de interés anual, pagadero por cuatrimestres adelantados el excedente hasta el precio de compra, al contado.

EL JUEVES 9 de Marzo á las 3, en nuestro hall, 351 San Martín 361.—9v01 por 70. Ad corpus. Zaguán, sala, 2 comedores, 9 piezas, 3 patios y fondo. Títulos perfectos. Informes, 351 San Martín 361.—BRAVO BARROS y Cía. f22

LUJOSA CASA-HABITACIÓN.—Morelos 48-54. A media cuadra de la Avenida Rivadavia. Edificio de sub-suelo, 2 pisos y mansardo de elegante arquitectura y esmerada construcción, distribuído con todo acierto y confort. Base $ 55.000.

EL DOMINGO 12 de Marzo, á las 5 de la tarde, en la misma propiedad 20 varas de frente por 27v98 en un costado 27v81 en el otro y 20v05 en el contrafrente. Ad corpus.

PRIMER PISO — Escalinata de mármol, hall, escritorio, sala, comedor y terraza.

PISO ALTO — Cuatro dormitorios, baño dos piezas más y otro baño. Subsuelo: tres piezas, cocina y antecocina. Elegante frente piedra artificial, cielorrasos de yeso, pisos pino tea y mosaico, jardín. Entrada independiente para automóvil. En el fondo, dos piezas, baño, garage, depósito y molino. La cocina económica y las instalaciones de baño no entran en la venta. Títulos perfectos. Informes, 351 San Martín 361, y Rivadavia 6837.—BRAVO BARROS y Cía.

CHARCAS 2462 — A POCAS varas de la avenida Pueyrredón, á 1 cuadra de la de Santa Fe entre las grandes construcciones de ese hermoso barrio de lujo. Muy buena casa habitación, sólida y bien distribuída. Base $ 45.000. Suma que puede quedar en hipoteca á 3 años de plazo con garantía hipotecaria y 7 1|2 o|o de interés, pagadero por semestres anticipados. El excedente hasta el precio de compra al contado.

EL JUEVES 9 de Marzo á las 3 en nuestro hall 351 San Martín 361 10 varas por 42 varas. Frente imitación piedra, zaguán con mármoles y mayólicas, cancel con cristales biselados, vestíbulo con cristales ingleses, sala, comedor, 4 dormitorios, cuarto ropero, baño, pieza de servicio, cocina con económica y servicio de agua caliente. En altos un departamento con 4 piezas y baño. Buena construcción, cielorrasos de yeso decorados, pisos pino de tea, encerados y sus patios de mosaico. Visítese de 9 á 11 y de 2 á 4. Títulos perfectos. Informes 351 San Martín 361.—BRAVO BARROS y Cía. f21

CASA Y TERRENOS EN Belgrano—La propiedad calle Avilés 2740 y 8 lotes de terreno en las calles Moldes, Vidal y Avilés, Palpa y Olaguer. En uno de los puntos de mayor progreso de la parroquia. A 3 cuadras de la Avenida Cabildo y sobre la estación Colegiales. Venta por cuenta y orden del ferrocarril Central Argentino. Base, pesos 9.000 la casa y los terrenos sin base á tanto la vara cuadrada. Pudiendo pagarse el precio tercera parte al contado, tercera parte á un año y tercera parte á dos años á contar desde el día del remate, con garantía hipotecaria y 7 por ciento anual, pagadero por semestres adelantados.

EL DOMINGO 12 de Marzo, en las mismas propiedades.

A LAS 4 — Casa Avilés 2740, 11v35 por 34v13. Ad corpus. Verja de material y hierro y jardín al frente, corredor de mosaico, 2 dormitorios, comedor, baño, cocina, y dependencias. Buena construcción. Frente imitación piedra, cielos rasos de yeso, pisos pino de tea y carpintería de cedro. A la misma hora se rematarán los lotes contiguos que comprenden las esquinas de Vidal y Avilés y Vidal y Olaguer y tres lotes más sobre Vidal.

A LAS 4.30 — La esquina de Palpa y Moldes y 2 lotes más sobre esta última. Títulos perfectos. Escrituras por ante la oficina del señor Tulli Méndez. Informes y planos, 351 San Martín 361, ó en Belgrano, Cabildo 1978.—BRAVO BARROS y Cía.

SARANDI 759 — A POCAS varas de la Avenida Independencia y á dos cuadras de la de Entre Ríos. Casa de familia en amplio terreno. Base, pesos 37.000.

EL DOMINGO 12 de Marzo á las 4 en la misma propiedad 8v50 por 51v02. Ad corpus. Sala, comedor, 4 piezas, baño, cocina con económica, una pieza de material con techo de [illegible], patio con mosaico y baldosa y fondo con árboles. Visítese de 3 á 5. Títulos perfectos. Informes 351 San Martín 361.—BRAVO BARROS y Cía.

CASA AL NORTE, CABELLO [illegible] á 1 cuadra de la plaza Las Heras y á tres de la Avenida Alvear. Buena casa de familia. Base, $ 14.000. Reconoce 4.000 pesos en cédulas serie P. [illegible] debiendo el comprador devolver la cantidad amortizada.

EL DOMINGO 12 de Marzo á las 4, en la misma propiedad. Zaguán con mármoles, cancel con cristales biselados, [illegible] 3 piezas, cocina con económica, baño, pileta para lavar, sótano, [illegible] cielorrasos de yeso, muros empapelados, pisos pino tea y mosaico. Títulos perfectos. Informes 351 San Martín 361 — BRAVO BARROS y Compañía.

*CASA CENTRAL EN BEL*grano, Febrero 2131. A 4 cuadras de la estación del F. C. R. Elegante casa habitación. Base, $ 12.000 de la que se deducirán 6.000 cédulas argentinas. El excedente pagadero al contado y mitad á un año de plazo con garantía hipotecaria y 7 por ciento de interés por semestres anticipados.

EL DOMINGO 12 de Marzo, á las 3.30 de la tarde, en la misma propiedad [illegible] varas por 41v50. Ad corpus. Sala, comedor, dos dormitorios, baño, cocina y dos piezas más. Cielorrasos de yeso, pisos de pino tea y mosaico. El adoquinado de la calle Febrero ha sido decretado. Visítese. Títulos perfectos. Informes 351 San Martín 361, y Cabildo 1978.—BRAVO BARROS y Cía.

LA ANTIGUA QUINTA DE Duportal — En el Caballito, Avenida Rivadavia, frente mismo á la quinta de Lezica, adquirida por la municipalidad para parque, á una cuadra al Este de la Avenida José María Moreno y á 3 al Oeste de las Avenidas La Plata y Río de Janeiro. El cómodo edificio de altos, en terreno de 1816 varas cuadradas. Sin base, 1|3 parte al contado, 1|3 parte á un año y 1|3 parte á dos años de plazo, con garantía hipotecaria y 7 por ciento de interés por semestres anticipados.

EL DOMINGO 19 de Marzo, á las 4 de la tarde, en la misma propiedad, 21v13 á Rivadavia por 85v83 al Pasaje, 86v09 en un costado y 31v13 en el otro.

PLANTA BAJA — Sala, escritorio, comedor con estufa, antecomedor, corredor con zócalos y espejos, dos piezas y toilette.

PISO ALTO — Cinco habitaciones, terraza y corredor.

MANSARD — Tres piezas y baño.

SUBSUELO — Cocina con económica y servicio de agua caliente, despensa y ascensor. Construcción en cal, cielos rasos de yeso, decorados en parte, muros empapelados, zócalos, celosías, pisos pino tea encerados, instalaciones de agua corriente, gas y luz eléctrica, parque con árboles de mérito, invernáculo y fuente. Desocupada y lista para habitar. Visítese en cualquier momento. Títulos perfectos. Escrituras dentro de los 30 días del remate por la oficina de don Andrés V. Ramella. Informes y planos, 351 San Martín 361 ó Avenida Rivadavia 6837. —BRAVO BARROS y Cía. m5

8 CHALETS EN BELGRANO y 10 lotes de terreno con frente á las calles Zabala, 11 de Septiembre y 3 de Febrero. En la situación más atrayente y significativa de la parroquia. Edificios de 2 pisos confortables y lujosos, construídos con materiales seleccionados y distribuídos con todo buen gusto. Venta por cuenta del Banco Proveedor del Río de la Plata. Sin base. 20 o|o al contado y el resto en 8 cuotas semestrales.

EL DOMINGO 2 de Abril á las 4, en las mismas propiedades. Después detalles completos. Entretanto solicítense informes en nuestra casa central 351 San Martín 361 ó en Belgrano, Cabildo 1978. -Bravo Barros y Cía. m6

CASA EN EL CABALLITO—Calle Vírgenes 1016 Entre Pujol y Espinosa. Buena casa de familia. Base, 11.000 $.

EL DOMINGO 12 de Marzo, á las 3, en la misma propiedad 10 varas por 29v65. Ad corpus. 3 dormitorios, una pieza grande en el fondo, baño y cocina con azulejos, pieza de servicio y dependencias. Buena construcción. Pared al frente, galería, techos bovedilla, pisos pino tea y mosaico, pozo con bomba y depósito de agua y cañería para gas. Títulos perfectos. Informes, 351 San Martín 361 —BRAVO BARROS y Cía.

ACEVEDO Y VELAZCO — A dos cuadras de las Avenidas Triunvirato y Canning. Buena casa, sólida y bien tenida, preparada para altos. Base, $ 8.000. Reconoce una hipoteca por $ 5.000, hasta Noviembre 26 al 9 por ciento de interés.

EL DOMINGO 12 de Marzo, á las 3, en la misma propiedad: 5v77 á Acevedo, 19v63 á Velazco y 20v45 en el contrafrente. Ad corpus. Frente piedra artificial, dos piezas al frente, cocina y dependencias. Construcción en cemento armado, pisos pino tea, mosaico y baldosa. Adoquinado pago. Desocupada. Visítese de 2 á 5. Títulos perfectos. Informes, 351 San Martín 361. —BRAVO BARROS y Cía.

"LA VIRGINIA", EN LOMAS. La preciosa casa-quinta Avenida Meeks 504. Con tranvía eléctrico al frente, y á su alrededor, todo lo más significativo y aristocrático de la localidad. Edificio moderno, amplio y confortable, construído con materiales de primera calidad y distribuído con todos los detalles requeridos para vivir con lujo y comodidad. Base, $ 22.500, 40 por ciento al contado y el resto en tres cuotas iguales, á 1, 2 y 3 años de plazo con garantía hipotecaria y 7 por ciento de interés anual, por semestres adelantados.

EL DOMINGO 12 de Marzo, á las 5 de la tarde, en la misma propiedad. 15v02 por 68v01. Ad corpus. Vestíbulo, hall, sala, comedor, 4 dormitorios, baño, cocina, cuarto lavar, pieza servicio, zótano, pasillos y jardín. Construcción en cal, cielorrasos de yeso, pisos pino tea, celosías y carpintería de pino y cedro, aguas corrientes y luz eléctrica. Títulos perfectos. Informes, 351 San Martín 361 ó en Lomas, Avenida Meeks 66.—BRAVO BARROS y Cía.

*DOS CASAS EN VILLA BA*llester. En el centro del pueblo.

EL DOMINGO 12 de Marzo, en las mismas propiedades.

A LA 1.30—Bulevar Lacroze entre General Paz y Lamadrid. Frente á la iglesia y á 4 cuadras de la estación. 17v32 por 57v73. Ad-corpus. Edificio á todo costo. Vestíbulo, comedor, 3 dormitorios, baño y dependencias de servicio. Visítese de 7 á 11 y de 2 á 6. Base, pesos 18.000. Mitad al contado y mitad á un año con hipoteca y 7 por ciento de interés por semestres adelantados.

A LAS 2 p. m.—Lavalle entre Independencia y Constitución. A dos cuadras de la estación, 11v54 por 34v64. Ad-corpus, 4 piezas, galpón con altillo, pozo con bomba, entrada para carruajes. Base, pesos 3.000. Títulos perfectos. Escrituras por don Arnaldo Chaves. Informes 351 San Martín 361. —BRAVO BARROS y Cía. m3

EN TEMPERLEY — UNA casa y 7 lotes de terreno con frente á la avenida Necochea (camino real) y las calles Avellaneda, La Paz y Vicente López. A 6 cuadras de la avenida Meeks, del tranvía eléctrico y de la estación del ferrocarril, entre un núcleo importante de casas quintas. Base $ 3.500 la casa y $ 2 la vara, los terrenos.

EL DOMINGO 12 de Marzo á las 3 p. m. en las mismas propiedades.

CASA: 10 varas por 67v55, dos piezas, comedor, cocina de madera, pisos de madera y baldosa, árboles frutales, cerco alambre tejido.

Terrenos, 7 lotes de 10 á 20v62 de frente por 24v72 á 67v55 de fondo y superficies de 273 á 873 varas cuadradas. El molino del lote 5 no entra en la venta. Títulos perfectos. Escrituras por la oficina de don Alberto Gutiérrez. Informes y planos 351 San Martín 361 ó en Lomas, avenida Meeks 66.—BRAVO BARROS y Cía. m5

Estados Unidos, Castro Barros y Castro

Media manzana, dividida en 35 lotes, que por sus dimensiones, se prestan para levantar otras tantas casas de habitación, de negocio ó de renta. Tienen á su frente y á su alrededor, adoquinado, tranvías eléctricos, edificación moderna y todas las ventajas que dan realce vida y significación á un barrio.

VENTA RESUELTA, SIN BASE, A 3 AÑOS DE PLAZO

El Domingo 19 de Marzo, á las 4

EN LOS MISMOS TERRENOS

Bravo Barros & Cía.

BRAVO BARROS & Cía.

URUGUAY 642 y 656, ENTRE Viamonte y Tucumán, frente al palacio de justicia, sobre la plaza Lavalle y el teatro Colón, entre grandes edificios modernos. Cuatro casas en terrenos con superficies de 221 á 578 varas cuadradas. Venta por liquidación de negocio, sin base alguna, á tanto la vara.

EL JUEVES 16 de Marzo, á las 3 p. m., en nuestro hall, 351 San Martín núm. 361.

Lote 1: Uruguay 642—9.87 varas por 28.98 varas en línea quebrada, con dos martillos uno en contra y otro á favor. Superficie, 253.02 varas cuadradas. Sala, comedor, cuatro piezas, otra en altos y dependencias.

Lote 2: Uruguay 644—8.12 varas por 29.85 varas en un costado con un martillo en contra en el otro. Superficie 221.88 varas cuadradas. Igual distribución que la anterior.

Lote 3: Uruguay 654—9.87 varas por 53.50 varas y 8 varas en el contrafrente. Superficie 558.74 varas cuadradas, ocho piezas, dos más en altos, baño y cocina.

Lote 4: Uruguay 656—9.87 varas por 59.50 varas y 9.58 varas en el contrafrente. Superficie 578.39 varas cuadradas. Igual distribución que la anterior. Títulos perfectos. Informes y planos, 351 San Martín 361.—BRAVO BARROS y Cía. m5

BOEDO 1730 — A DOS CUADRAS de la Avenida Chiclana y á 4 del Parque de los Patricios. Buena casa de familia, moderna y bien distribuída. Base, $ 19.000. Mitad al contado y mitad á un año de plazo, con garantía hipotecaria y 8 por ciento de interés anual, por semestres anticipados.

EL DOMINGO 12 de Marzo, á las 3, en la misma propiedad: 10 varas por 43. Ad corpus. Zaguán, escalera de mármol y revestimientos de mayólica, cancel con cristales. Sala, 2 piezas, comedor, baño, cocina, dos piezas en altos, dos patios con galería, pileta para lavar y fondo. Frente piedra artificial, cielorrasos de yeso, pisos pino tea y mosaico, carpintería de cedro y celosías. Títulos perfectos. Informes, 351 San Martín 361.—BRAVO BARROS y Cía.

SUNTUOSO HOTEL MODERNO. Uruguay 971 al 73 entre Charcas y Paraguay, á dos cuadras del palacio de Justicia y á 4 de la plaza Lavalle y del teatro Colón, vale decir, en el centro del gran barrio de lujo de la metrópoli. Edificio nuevo, flamante, sin habitar aun, construído á todo costo con materiales seleccionados y distribuído en forma tal, que satisfará al más exigente. Tiene todos los detalles exigibles de confort y está lleno de sol, luz y aire, elementos que, en conjunto, constituyen el bienestar y el esplendor de la vida. Base 150.000 pesos, á dos años de plazo.

EL SABADO 1o de Abril á las 3 p. m. en nuestro hall, 351 San Martín 361. Después, detalles completos. Entretanto, visítese de 9 á 11 y de 2 á 4 y solicítense informes en nuestra casa.—BRAVO BARROS y Cía. m5

BILLINGHURST 236. — A dos cuadras de Rivadavia y á 5 del Once. Edificio sólido, para renta. Base, $ 22.000.

EL DOMINGO 12 de Marzo á las 5 en la misma propiedad. 10 varas por 41 varas en un costado y 16 varas en el otro. Ad corpus. 9 piezas y dependencias, cielos rasos de yeso en parte, patios de mosaico, pisos de madera, fondo. Títulos perfectos. Informes 351 San Martín 361.—BRAVO BARROS y Cía. m5

TERRENOS

EN PLENO CENTRO DE LOMAS.—El negocio mejor y más interesante que puede hacerse en el corazón del pueblo. Ocho lotes de terreno de diversas dimensiones con frente á las calles Gorriti, España é Italia, á pocos metros de la calle Laprida, de los tranvías eléctricos y de los Bancos de la Provincia y Español (este último próximo á inaugurarse); á una cuadra de la Avenida Meeks y á una y media de la estación del ferrocarril. A su frente, tienen pavimento de piedra, aguas corrientes y luz eléctrica y á su alrededor, el núcleo más importante de casas de familia y de comercio. Venta como judicial, por división de condominio, sin base, ni restricción alguna, 20 por ciento al contado y el resto en cuatro cuotas semestrales con garantía hipotecaria y 6 por ciento de interés anual por semestres anticipados.

EL DOMINGO 12 de Marzo, á las 4 de la tarde, en los mismos terrenos. La división comprende 8 lotes: uno en la esquina de España y Gorriti, 3 sobre España, 3 sobre Gorriti y uno sobre Italia. Miden de 10 á 15v28 de frente por 24v34 á 68v01 de fondo y superficies de 268 á 815 v. c. Títulos perfectos. Escrituras por la oficina de don Manuel Ferreira. Informes y planos 351 San Martín 351 ó en Lomas, Avenida Meeks 66.—BRAVO BARROS y Cía.

JUDICIAL — EN SAN ISIDRO.—20.619.06 m. c. (27.492.08 v. c.) en un lote, á 6 cuadras de la estación Punta Chica, 8 de Victoria, 12 de San Isidro y sobre la nueva estación proyectada por el ferrocarril Central Argentino, con frente al bulevar 25 de Mayo (macadamizado), próximos á la barranca y al río de la Plata y en un paraje alto, pintoresco y de inmediato y seguro porvenir. Dista sólo cuadra y media de la Avenida Santa Fe. Para una gran residencia veraniega ó bien para especular, dividiéndolo en fracciones menores, pues tiene amplio frente á la calle, que es el camino directo de la Avenida Santa Fe á la estación Punta Chica y que por ley debe ser adoquinada. Juez doctor Juárez Celman, secretaría Saguier, testamentaría de don Andrés V. Llobet. Base, pesos 0.97 los 75 decímetros cuadrados, ó sea la vara cuadrada.

EL SABADO 11 de Marzo, á las 3 de la tarde, en nuestro hall, 351 San Martín 361. La superficie á vender es la que existe dentro de cercos, pues el título indica mayor cantidad. El terreno linda con la quinta de don Manuel Pestaña y calle por medio con las de M. Cueña y Beláustegui (hoy Malm). Hay dos poblaciones de poca importancia. Seña, 8 por ciento. Comisión, 2 por ciento. Informes y planos, 351 San Martín 361.—BRAVO BARROS y Cía. m5

ESQUINA EN LINIERS. — Calles Bynon y Bueras. Dos lotes de buenas dimensiones. En el centro mismo del pueblo. A una cuadra de la iglesia, de la estación del ferrocarril. Sin base, para vender resueltamente 1/3 parte al contado, 1/3 parte á 6 meses y 1/3 parte á 12 meses de plazo con pagarés hipotecarios y 7 por ciento de interés, por semestres anticipados.

EL DOMINGO 12 de Marzo, á las 4, en los mismos terrenos. Miden 10 y 17v50 de frente por 27v50 de fondo. Títulos perfectos. Escrituras por la oficina del señor Vicente Rodríguez. Informes y planos 351 San Martín 361.—BRAVO BARROS y Cía. m5

TERRENOS EN FLORES — Dos lotes en la esquina de Lautaro y Castañares y otro sobre la calle Cucapalgüe entre Castañares y Zelarrayán. A una cuadra de la Avenida Carabobo y á 4 del Parque Chacabuco. Venta resuelta sin base, mitad al contado y mitad á uno ó dos años con garantía hipotecaria y 7 por ciento de interés, por semestres adelantados.

EL DOMINGO 12 de Marzo á las 4, en los mismos terrenos. Los lotes miden de 10 varas á 10v40 de frente con fondos proporcionados. Títulos perfectos. Informes y planos 351 San Martín 361 y Rivadavia 6837.—BRAVO BARROS y Cía.

LO MEJOR DEL CABALLITO. Los terrenos de la antigua quinta de Imperial. Con frente á la avenida Rivadavia 4313, á la calle Yerbal y á las vías del F. C. O. A una cuadra de la avenida José María Moreno, á tres al Oeste de las avenidas La Plata y Río de Janeiro y frente mismo á la quinta de Lezica adquirida por la municipalidad para parque. Venta en 10 lotes de 468 á 1647 varas cuadradas, algunas de ellos con construcciones, sin base, 1/2 parte al contado 1/3 parte á un año y 1/3 parte á dos años con garantía hipotecaria y 7 o/o de interés por semestres adelantados.

EL DOMINGO 19 de Marzo á las 4 p. m. en los mismos terrenos. Dos lotes dan frente á Rivadavia y 8 á Yerbal y miden 9v09 á 16v12 de frente por 19v25 á 86v40 de fondo. El lote 5 tiene un edificio con salón, dos piezas y sótano. El 8, tres piezas, galpón y caballeriza. El 9 gran galpón de cinc y madera. Todos tienen plantas de adorno y árboles antiguos de gran mérito. Se entregarán enseguida, medidos y amojonados. Títulos perfectos. Escrituras dentro de los 30 días del remate por la oficina de don Andrés V. Ramella. Informes y planos 351 San Martín 361 ó Rivadavia 6837—BRAVO BARRROS y Cía. m5

Las lomas de Bernal

En 80 mensualidades. Con títulos definitivos. Siete manzanas divididas en lotes de todas dimensiones, con frente á las calles 11 de Septiembre, San Martín, Moreno, Lavalle y otras, á una cuadra de la estación radiográfica de la Compañía Marconi, á 6 de la estación Bernal del F. C. S. y con amplia vista al Río de la Plata.

Venta decidida, con base de $ 1 la vara, en 80 meses, dándose posesión inmediata. ¡¡Bastan $ 3 mensuales para comprar un lote!!

El Domingo 12 de Marzo, á las 3

En los mismos terrenos - Tren gratis

Bravo Barros & Cía.

LAS LOMAS DE BERNAL— En mensualidades. Entre Bernal y Quilmes. A una cuadra de la estación radiográfica de la Compañía Marconi. 7 manzanas divididas en 176 lotes de todas dimensiones. Dan frente á las calles 11 de Septiembre, San Martín, Moreno, Lavalle, Brown y otras. Quedan á 6 cuadras de la estación Bernal del F. C. S. Paraje alto y pintoresco, con preciosa vista al río de la Plata, circundadas por un núcleo de casa-quintas y construcciones modernas. Base, pesos 1 la v. c., pagadero en mensualidades, con títulos definitivos en seguida y posesión inmediata. ¡Con 3 pesos al mes puede comprarse un lote!

EL DOMINGO 12 de Marzo, á las 3, en los mismos terrenos. Los lotes son de forma regular y las superficies varían entre 256 y 804 v. c. La venta se hará en 80 cuotas, pagaderas en la siguiente forma: 3 en el acto del remate, 5 al escriturar y las 72 restantes en 72 mensualidades, pagaderas en el Banco de la Provincia de Buenos Aires. Las escrituras deberán otorgarse por ante la oficina del señor Juan C. Amaral y Boneo. El día del remate saldrá de Constitución á las 2.40 un tren expreso gratis. Títulos perfectos. Informes y planos, 351 San Martín 361, ó en Lomas, Avenida Meeks 66.—BRAVO BARROS y Cía.

EN LA QUINTA DE TERRAROSA.—Por mensualidades, 396 v. c. 60 en un lote, con frente á la calle Vírgenes entre Pujol y Espinosa. A una cuadra del adoquinado y de la Avenida San Martín, con doble vía de tranvías eléctricos. Base $ 2.630.55, pagaderos en 39 mensualidades de $ 67.45. El excedente hasta el precio de compra, al contado.

EL DOMINGO 12 de Marzo, á las 3 de la tarde, en el mismo terreno. 10 varas por 39v65. Títulos perfectos. Informes y planos, 351 San Martín 361, ó Rivadavia 6837.—BRAVO BARROS y Cía.

JUNCAL, Esmeralda, Arroyo, y Paseo de Julio—La última fracción del gran barrio. A 6 años de plazo. 20.900 varas cuadradas en lotes. Venta por orden de su propietario señor Nicolás Mihanovich. Sin base, pudiendo pagarse el precio 15 o/o al firmar el boleto, 15 o/o al escriturar dentro del año de la fecha del remate y el 70 o/o restante en 5 cuotas iguales á 1, 2, 3, 4 y 5 años de plazo con garantía hipotecaria y 7 o/o de interés anual, pagadero por trimestres anticipados. Los intereses sobre las sumas á plazos empezarán á correr desde los 15 días de efectuado el remate. La deuda podrá cancelarse en cualquier momento antes del vencimiento, sin pérdida de intereses.

EL MIERCOLES 15 de Marzo á las 3, en nuestro hall, 351 San Martín 361. La división comprende 37 lotes de 155 á 1118 varas cuadradas. En la esquina de Esmeralda y Arroyo se está construyendo el suntuoso edificio destinado á la Legación de Austria-Hungría cuyo proyecto ha sido ideado por el arquitecto Sr. J. Markovich. Por convenio celebrado con la Intendencia municipal, quedan exentos de los impuestos de edificación y delineación los lotes de la esquina Esmeralda y Juncal y los con frente á la calle Arroyo continuación de la Avenida Alvear, cuya apertura ha sido sancionada por el H. C. Municipal con fecha Diciembre 9 de 1910. Títulos perfectos. Escrituras por la oficina de don Carlos Varangot. Planos á don Nicolás Mihanovich (Cangallo y 25 de Mayo); á la oficina de tierras de Vol. I y Cía. (B. Mitre 555) ó á nuestra casa, 351 San Martín 361.—BRAVO BARROS y Cía.

CAMPOS

CAMPOS EN SANTIAGO del Estero. En el centro más floreciente y prestigioso del departamento 28 de Marzo. 2.636 hectáreas en cinco lotes de 500 á 636 hectáreas de riquísimas tierras, con una red de canales de riego en construcción y agua propia exquisita, á 5 metros. Campo alto, parejo, de intensa capacidad productora donde todos los cultivos se desarrollan con prodigiosa feracidad y especialmente la alfalfa que crece y se reproduce con exuberante vigor y lozanía, rindiendo de nueve á diez cortes anuales. A veinte cuadras al SO. de la estación y pueblo de Herrera del F. C. C. Entre un núcleo numeroso de renombrados establecimientos y reputadas colonias. Venta resuelta. Sin base. El precio podrá pagarse 25 o/o al contado y el resto en tres cuotas iguales á 1, 2 y 3 años de plazo, con garantía hipotecaria y 7 o/o de interés anual, pagadero por semestres anticipados.

EL VIERNES 10 de Marzo á las 3, en nuestro hall, 351 San Martín 361. Linderos al Norte, Vallejo Hnos., al Sur Colonia Dora de Antonio L. Agrelo, al Este P. Montenegro y Cabezas y al oeste M. Müller. El alambrado que divide la propiedad con la colonia Dora no pertenece al campo. Se entregará en seguida. Se visitan por la estación indicada en la que el señor Eduardo Acosta facilitará la inspección. Títulos perfectos. Escrituras por la oficina de los señores Wright y Gamboa. Informes y planos, 351 San Martín 361.—BRAVO BARROS y Cía.

*"LOS HUAICOS", LA GE*neral Arenales. En la región de [illegible] tierras más famosas y ponderadas del centro Norte de la provincia de Buenos Aires. 1.550 hectáreas de riquísimos campos, en tres lotes de 213 á 618 hectáreas. Entre los partidos de Pergamino, Colón, Rojas y Junín. Tierras de sobresalientes condiciones para toda aplicación, con agua dulce de 4 á 6 metros. Dedicadas á agricultura con inmejorable resultado. A 30 cuadras al Sur de la estación y pueblo de General Arenales y cruzadas por las vías del ferrocarril al Pacífico y los caminos generales de Arenales á Junín y Ascensión. Entre un núcleo importante de valiosos establecimientos y grandes colonias que dan realce y significación á la zona. Comunicación rápida y económica con los grandes mercados de consumo. Actualmente se está construyendo una línea férrea á San Nicolás que pasa por uno de los costados del campo, facilitando de una manera ventajosa la directa colocación de sus productos en ese importante [illegible]. Especial para cabañas, granjas modelos ó para toda explotación agrícola es lo que reúne más sobresalientes [illegible]. Venta [illegible] todo género de mejoras. Base pesos 200 la hectárea. Mitad al contado y mitad á 2 ó 3 años con hipoteca á oro con 8 por ciento de interés pagadero por semestres anticipados.

EL MARTES 14 de Marzo á las 3 en nuestro hall, 351 San Martín 361. Linda en conjunto con los señores Guillermo Hann, M. y P. Lima y Urquiza. Cercado en su perímetro con 8 hilos de alambre especial galvanizado número 6; postes y varillones. Dos poblaciones principales, galpón de cinc, cochera, 6 divisiones interiores, dos pozos semisurgentes, molino con tanque, bebederos, monte de frutales y otras mejoras. Se entregará en seguida, listo para sembrar. Se visita por General Arenales, donde hay facilidades. Títulos perfectos. Escrituras por la oficina de don Ireneo E. Collado. Informes y planos, 351 San Martín 361.—BRAVO BARROS y Cía. f25

"SAN FRANCISCO" en Lincoln. En uno de los partidos más reputados del centro de la provincia de Buenos Aires. 2.500 hectáreas divididas en 32 lotes de 50 á 109 hectáreas, de campo virgen, suavemente ondulado con abundantes pastos tiernos y agua buena á poca profundidad. A 1 legua de la estación Zavalía, á 3 de Los Toldos y á 6 de Lincoln y entre una numerosa red de ferrocarriles que lo pone en continua comunicación con todos los principales centros y mercados de consumo. Para toda aplicación agrícola, como asimismo para cabañas, invernadas ó granjas, son excelentes. Venta resuelta con opción amplia. Base, $ 200 la hectárea pudiendo pagarse el precio, 20 o/o al contado y el resto en cuatro cuotas iguales á 1, 2, 3 y 4 años de plazo, con garantía hipotecaria y 7 o/o de interés pagadero por semestres anticipados.

v12m

EL DOMINGO 12 de Marzo, á las 2 en Lincoln, en el Hotel Argentino de don Angel Regalini. Lindan en conjunto con los señores Quirno Costa, herederos de Francisco Novo, Domingo Calse, Liborio Tisseira, Juan Gamundi y Nicolás Monzón. Alambrado en su perímetro. Tiene algunas divisiones interiores, casa principal con todas sus dependencias y un extenso monte de forestales. Dedicado á ganadería sin contratos. Se entregará en seguida. Los molinos de los lotes 10 y 19 no se incluyen en la venta. Se visita por Los Toldos dirigiéndose allí al cochero Juan García quien conoce el campo. En los planos figura á nombre de Francisco Sosa. Títulos perfectos. Escrituras en esta capital ó en Lincoln por la oficina de don Alberto Toscano. Informes y planos, 351 San Martín 361.—BRAVO BARROS y Cía. f23

CHACRAS EN CARMEN DE Areco. 164 hectáreas divididas en tres lotes. Lindando con las quintas del pueblo y cruzadas por el río Areco y el arroyo Lamela, que son aguadas de la mejor calidad. Tierras de fertilidad extraordinaria, aptas para granjas, quintas de verdura, tambos, criaderos ó cualquier otro destino rural. Están alfalfadas en su casi totalidad. Venta resuelta. Base $ 400 la hectárea, mitad al contado y mitad á un año de plazo, con garantía hipotecaria y 6 o/o de interés por semestres anticipados.

EL MIERCOLES 8 de Marzo á las 3 p. m. en nuestro hall, 351 San Martín 361. Lindan en conjunto con Lucas Gioja, sucesión de Nicola Lorenzo Lamar, de José Bilb[illegible], Marsiglio Hnos. y Calixto Aramendía. Los tres lotes están alambrados en todo su perímetro y dan frente á calles públicas. No hay contratos y se entregarán en seguida. En el lote 10 existe una población de 4 piezas de material, caballeriza y dependencias. Se visita por Carmen de Areco dirigiéndose al señor Arturo Teigeiro. Títulos perfectos. Escrituras dentro de los 30 días del remate por la oficina de don Augusto P. Lagos. Informes y planos, 351 San Martín 361.—BRAVO BARROS y Cía.

PUEBLO y Colonia Atanasio Ceballos. A 4 años de plazo 2.500 hectáreas en lotes de solares, quintas y chacras, rodeando la estación Spiluzzi (próximamente Ceballos), del ramal del ferrocarril Oeste de Roberts á Ingeniero Luiggi. En la sección 1a. de la Pampa Central á 7 leguas al E. de la estación Chanilao (empalme de los FF. CC. Pacífico y Oeste) y á 4 leguas al Oeste de la estación y pueblo Intendente Alvear. Son tierras superiores de gran capacidad agrícola que las hace inmejorables para el cultivo de cereales con agua dulce y cristalina á 4 y 5 metros, sin tosca en toda su extensión. Venta amplia y liberal, con opción y sin base. 20 por ciento al contado y el resto á 1, 2, 3 y 4 años de plazo, con garantía hipotecaria y 6 o/o de interés por semestres anticipados.

EL DOMINGO 12 de Marzo á la 1 de la tarde, sobre los mismos terrenos. La división comprende 32 manzanas divididas en solares, de 800 á 1.500 metros cuadrados; 60 quintas con superficies de 1 á 20 hectáreas y 45 chacras de 10 á 129 hectáreas, todas las fracciones con frente á calles. Se dará posesión inmediata. Hay varios retazos sembrados de alfalfa. En el lote 7 de la chacra 6 existe una población de material, galpón y molino. El perímetro del campo está alambrado. La cosecha del corriente año ha dado resultados excelentes y se la considera como la mejor de la región. Para el remate saldrá un coche-dormitorio reservado del Once de Septiembre y correrán trenes especiales, desde Bragado (vía Lincoln); desde Huinca Renancó (vía Chanilao) y desde Pico (también por Chanilao). Dichos trenes regresarán á su destino una vez terminado el remate. Los concurrentes deberán munirse de sus correspondientes boletos. En la estación Cevallos se servirá un almuerzo campestre. Títulos perfectos. Todo listo y en orden. Escrituras por la oficina de don Alberto Domínguez. Solicítense informes, planos y horarios para los trenes especiales en nuestra casa, 351 San Martín 361.—BRAVO BARROS y Cía.

CAMPO EN CORDOBA — Para una estanzuela ó para subdividir en chacras. 494 hectáreas en el departamento Río Segundo. A 1 legua al SO. de la estación Laguna Larga del F. C. C. A., á 2 de Río Segundo, á 10 de Córdoba, y en pleno centro agrícola de la región. Campo bueno con 250 hectáreas de tierra trabajada y el resto virgen y agua á poca profundidad. Venta en un lote, con poblaciones, alambrados y otras mejoras. Base, $ 100 la hectárea, pudiendo quedar en hipoteca $ 30.000 á 6 meses de plazo, con pagaré hipotecario y 7 o/o de interés anual. El excedente hasta el precio de compra, al contado.

EL VIERNES 10 de Marzo á las 3, en nuestro hall, 351 San Martín 361. Linda en conjunto con la Compañía de Tierras Inversiones Ltda., Cecilio Méndez, Crisólogo Oliva y Wenceslao Rodríguez. Población de 2 piezas, galpón de zinc de 6 metros por 8, alambrado en parte con 3 hilos de púa, pozo con bebedero de portland y otras mejoras. Hay 250 hectáreas arrendadas al 20 o/o de la cosecha hasta el 1o de Marzo de 1912. Es conocido por campo de De las Casas y Castro. Se visita por la estación Laguna Larga, dirigiéndose allí al señor Manuel Rodríguez. Títulos perfectos. Informes y planos, 351 San Martín 361 ó en nuestra agencia en el Rosario, calle San Martín 739.—BRAVO BARROS y Cía.

LOS CAMPOS DE LAVALLE — El saldo del pueblo Falucho en la sección 1a. de la Pampa. 4.000 hectáreas, divididas en chacras, quintas y solares, rodeando las estaciones Falucho y Ricardo Lavalle del F. C. P. Entre Pico y Realicó de la línea á Bahía Blanca, á 3 leguas de Realicó y á 2 de Van Praet, F. C. O. y entre una compacta red ferroviaria, que rápida y económicamente coloca los productos de estos campos en los grandes puertos de Buenos Aires y Bahía Blanca y en todos los mercados de consumo de la República. Tierras negras de inmensa capacidad productora donde todos los cultivos crecen y se desarrollan con lozano vigor y exuberancia, produciendo el máximo de los rendimientos. Agua abundante y exquisita y pastos refinados en toda su extensión. Lindan con la colonia Río Bamba, cuya fama agrícola es reconocida en todos los puntos comerciales de la república y ocupan el centro mismo de esa región privilegiada. Venta en lotes de chacras, quintas y fracciones de pueblo con alfalfares extensos, alambrados y otras mejoras. Sin base por liquidación definitiva, con opción amplia y liberal, pudiendo pagarse el precio en la siguiente forma: en las chacras el 25 o/o al contado y el resto en 3 cuotas iguales á 1, 2 y 3 años de plazo con garantía hipotecaria y 7 o/o de interés anual pagadero por semestres anticipados y las quintas y solares 1/2 al contado y mitad á un año con garantía hipotecaria y 7 o/o de interés anual también por semestres anticipados.

EL DOMINGO 19 de Marzo á la 1, en la estación Falucho. Forman parte de los lotes 7 y 14 de la fracción A de la sección 1a. de la Pampa y lindan, vía de F. C. P. en medio, con la colonia Río Bamba y los establecimientos de Lavalle, Molina y Pucheu. La división comprende solares de 800 á 1.360 m. c., quintas de 3 á 20 hectáreas y chacras de 20 á 150 hectáreas. Dichas superficies son hasta el eje de las calles. Algunos lotes tienen alfalfares y otras mejoras. El pueblo Falucho cuenta con importantes establecimientos comerciales y todas las ventajas requeridas para la vida del colono. Todo listo y en orden. Se entregarán inmediatamente. Títulos perfectos. Escrituras en Realicó por ante el escribano señor Oscar Díaz, ó en Buenos Aires, por ante el mismo escribano, en el registro del señor José Resta. Solicítense planos é informes completos en nuestra casa, 351 San Martín 361.—BRAVO BARROS y Cía. f19

Los interesados pueden solicitar informes detallados á nuestra casa central, 351 San Martín 361, ó en nuestras sucursales en Flores, Avenida Rivadavia 6837; en Belgrano, Avenida Cabildo 1078; en Lomas de Zamora, 66 Avenida Meeks; en La Plata, calle 47 núm. 667; ó en el Rosario, calle San Martín 739.—BRAVO BARROS y Cía.

A. López y Cía.

EN LA BOCA — CASA DE renta. Sobre la Dársena Sur. Calle Gaboto 263 entre Pinzón y Aristóbulo del Valle, vale decir lindando manzana en medio con la calle Pedro Mendoza y ribera de la Dársena Sur. La posición, como se ve, es de lo más importante y valioso de la Boca. El terreno mide 10 varas de frente por 7 de fondo. Lo edificado consiste en una sólida casa de altos con 12 piezas, construídas de material, hierro galvanizado y madera estilo mixto, sin economías de ningún género. Tiene las cocinas correspondientes, w. c., bomba semisurgente, galerías, vidrieras, sólidas escaleras, parral [illegible] de tierra romana, varias comodidades, adoquinado pago, veresla. Renta 200 pesos por mes. Títulos perfectos. Base $ 17.000 m/n.

EL DOMINGO 12 de Marzo, á las 3 p. m., sobre la misma propiedad. Seña 8 o/o. Comisión 2 o/o á cargo del comprador. Informes Avenida de Mayo 676 ó en la Boca, Olavarría 896.—A. López y Cía. v12

*CASA EN QUILMES — BA*se $ 6.000. Calle Vicente López 591 esquina Rivadavia. A tres cuadras justas al Oeste de la estación del ferrocarril y á pocos pasos del tranvía eléctrico. El terreno mide 10 por 40, ó sean 400 varas cuadradas. La casa es de material, como nueva, tiene una gran sala, [illegible] y tres cómodas piezas más, dos cocinas, w. c. y todas las comodidades, piso de mosaico, vereda, etc., etc. Títulos perfectos.

EL DOMINGO 12 de Marzo, á las 5 p. m. Seña 8 o/o. Comisión 2 o/o. Informes Avenida de Mayo 676, ó en la Boca, calle Olavarría 896.—A. López y Cía. v12

José Conti

EN EL CABALLITO — CON adoquinado pago al frente y varias líneas de tranvías á una cuadra. Espléndida esquina especial para un negocio, calle Espinosa y Franklin, ó sea á una cuadra al [illegible] de la Avenida Gaona. Mide [illegible] por 29v80. Superficie 434.12 v. [illegible] Forma de pago: pesos 2.130.85 se pagan en 19 mensualidades de 112.15 $ comenzando en Marzo de 1912 y el excedente al contado. Sin base para vender. Seña, 8 por ciento y 2 por ciento de comisión. Planos, Bolívar 189.

EL DOMINGO 12 de Marzo á las 4.—José Conti m7

J. E. Campos

JUDICIAL — PROPIEDAD Avenida Forest al lado del número 87, entre Chacarita y Maure, á 1 cuadra de Triunvirato y á 2 de Colegiales (hoy Federico Lacroze). Ubicación importante y de rápida valorización. Orden del juez doctor Aureliano Gigena, secretaría del doctor Rawson, testamentaría de doña María Onetto de Machi. Base, $ 8.000.

EL DOMINGO 12 Marzo á las 4.30. Mide 9 metros (10.39 varas) de frente al SO. [illegible] metros ([illegible] varas) de fondo en el costado NO., 33.13 metros (38.25 varas) en el costado S., y 10.37 metros (11.96 varas) en el contrafrente. El edificio se compone de salón para negocio con piso de portland, una pieza de material, 3 piezas de madera, portón de entrada para carros, patio de portland, techos de cinc, puertas y ventanas de pino y otras dependencias. La casa reconoce un contrato privado de locación que vence en Noviembre de 1912, á razón de 80 pesos mensuales, el que debe respetar el comprador. Si el adquiriente lo desea, puede tomar á su cargo una hipoteca de cinco mil pesos que reconoce la propiedad á favor del Banco El Hogar Argentino. En caso contrario puede abonar el precio al contado. Por orden del señor juez la escritura se otorgará por ante el escribano señor Rogelio de la Villa, Rivadavia 549. Seña, 8 por ciento. Comisión, 2 por ciento. Informes, San Martín 22.—J. E. Campos m5

V. S. Lobato & Cía.

CASAS

PARA HABITAR UNA CASA nueva, flamante, con detalles prolijos, bien situada, entre las avenidas Santa Fe, Las Heras y Coronel Díaz, en barrio de familias y con todos los elementos de progreso á la mano. French 3134, entre Coronel Díaz y Billinghurst, con adoquinado, luz eléctrica y todos los recursos de los barrios centrales. Base, $ 28.000, pudiendo pagarse el importe mitad al contado y mitad á un año, con 7 o/o de interés. Título perfecto. Ad corpus.

EL MIERCOLES 8 de Marzo, á las 4, en nuestro salón de ventas San Martín 42. Mide 10 varas por 41. Su edificio moderno, consta de: elegante frente imitación piedra, sala, comedor, 4 dormitorios, baño revestido, cocina con mosaicos blancos y económica, w. c. y 2 piezas para servicio. Vestíbulo con cristales, zaguán con mayólicas, cielos rasos de yeso, pisos de pino tea, patio, zaguán y vestíbulo de mosaico, puertas y celosías de cedro, servicio de agua caliente para el baño, etc. Aun no ha sido habitada. Se entregará llave en mano. Seña 8 o/o. Comisión 2 por ciento. Informes San Martín 48.—V. S. LOBATO y Cía. f20

*DE GRAN RENTA—BULE*var San Juan 1584 y 1586, entre Sáenz Peña y Cevallos. Posición central é interesante, donde tanto tiene especial ubicación la casa de familia, como su fácil desenvolvimiento cualquier clase de comercio. Una propiedad moderna, en terreno espacioso, con muchas habitaciones que elevan su renta al máximo. Base $ 38.000 para liquidar. Título perfecto. Ad corpus. Llave en mano.

EL MIERCOLES 8 de Marzo, á las 4, en nuestro salón de ventas San Martín 42. Mide 8.75 varas por 48.62. El edificio consta de sala con puerta, vidriera y persiana metálica para negocio. Comedor, 8 habitaciones, 2 para servicio en altos, 2 baños, 2 cocinas, cielos rasos de yeso, pisos de pino tea, patio de mosaico, cloacas, gas, aguas corrientes, etc. Hay oferta de alquiler por 450 pesos mensuales. Visítese de 9 á 11 y de 1 á 4. Seña 8 o/o. Comisión 2 o/o. Informes San Martín 48.—V. S. LOBATO y Cía. f20

CON CEDULAS — A DOS cuadras de Cabildo. Casita recién construída y cómoda para habitar. Amenábar número 3080 entre Iberá y Guayrá. La parte más interesante de Saavedra, unida por una importante población al macizo de Belgrano. Con tranvías y muchos adelantos á la mano. Base $ 7.000 incluso 4.500 cédulas argentinas con las que podrá ó no cargar el comprador. Título perfecto. Ad corpus.

EL DOMINGO 12 de Marzo, á las 6. Mide 10 varas por 30.64 á un lado y 28.71 al otro. Consta de tres habitaciones, cuarto de baño, galería, cocina, w. c., etc., mosaico en los patios, pozo semisurgente con bomba, etc. Seña 8 o/o. Comisión 2 o/o. Informes San Martín 48.—V. S. LOBATO y Cía. f23

*EN ALMAGRO — UNA CA*sa y un terreno, rodeando la esquina de Yapeyú y Quito. Barrio edificado á la moderna especialmente de familias á 3 cuadras de Rivadavia y á una de Belgrano y Castro Barros. Títulos perfectos.

EL DOMINGO 12 de Marzo, á las 4.30. La casa Yapeyú 395, entre Belgrano y Quito, mide 10 varas por 25. Su construcción es en cal y moderna. Consta de sala, comedor, dos dormitorios y cocina. Está preparada para hacer la planta alta; cielos rasos de yeso, pisos de pino tea, patio de mosaico, puerta de cedro, etc. Base, $ 15.000, incluso una hipoteca de $ 10.000 á 1 año con 7 1/2 o/o de interés. El excedente se pagará 1/2 al contado y 1/2 á 6 meses, con el mismo interés. Puede visitarse de 8 á 10 a. m. y de 3 á 6 de la tarde.

El terreno Quito entre Yapeyú y Artes y Oficios, mide 10 varas por 19. Tiene cerco de material, plantas, etc. Base $ 5.000. Condiciones de pago: 1/2 al contado y 1/2 á 6 meses con 7 1/2 o/o de interés. Seña 8 o/o. Comisión 2 o/o. Informes, San Martín 48.—V. S. LOBATO y Cía. f20

EN MAR DEL PLATA — EL chalet María Delia, bien amueblado. A plazos. Un petit bijou, rodeado por las mansiones de Anchorena, doctor Rocha, doctor Castaño y muchas otras. A 3 cuadras de la nueva estación y á 4 de la plaza Colón. Calle Tucumán entre Alberti y Rawson. Base, $ 40.000, tercera parte al contado, tercera á un año y tercera á dos años con 7 o/o de interés. Título perfecto.

EL DOMINGO 12 de Marzo á las 4, en la propiedad. Mide 10 varas por 50. El edificio moderno, á todo costo, consta de dos pisos y subsuelo. Detalles: comedor, gran hall, toilet de visitas, 6 dormitorios, baños con instalaciones completas de la casa Heinlein, piezas de servicio, cocina, bodega, jardín, etc., instalación completa de agua caliente, luz eléctrica, campanillas, celosías y demás detalles de una buena construcción. El mueblaje que entra en la venta, es de la casa Thompson, todo de roble, bronce, etc., aparatos de luz eléctrica importados. En seguida, venderemos el terreno lindero á la propiedad compuesto de 10 varas por 50 con base de $ 19 la vara cuadrada. A dos años de plazo. Está cercado de alambre tejido y tiene un pequeño jardín destinado para garage ó lo que se quiera. El asfaltado de la calle Tucumán que se hará en breve, es por cuenta del comprador. La propiedad puede visitarse de 3 á 6 p. m. solicitando tarjetas en nuestro escritorio en la rambla del Bristol. Seña 8 o/o. Comisión 2 o/o. Informes y fotografías en nuestra casa, San Martín 48.—V. S. LOBATO y Cía. m3

*MAZA 365 y 367 entre MORE*no y Belgrano, ó sea en el centro del barrio de Almagro, donde las propiedades producen una elevada renta. Propiedad dividida en dos departamentos en terreno amplio, que reclama la construcción de un edificio de gran renta. Con cloacas, gas y aguas corrientes. Base, $ 20.000. Título perfecto. Ad corpus.

EL DOMINGO 12 de Marzo, á las 4. Mide 9.80 varas por 42.72. Tiene dos departamentos de 3 piezas cada uno, cocina, etc. Puede visitarse. Seña, 8 por ciento. Comisión, 2 por ciento. Informes, San Martín 48.—V. S. LOBATO y Cía. f20

COLOMBRES 1172 ENTRE Cochabamba y Constitución. A una cuadra de San Juan y al lado mismo del tranvía. Con adoquinado al frente. Linda casa para habitar ó disfrutar de la renta que puede producir. Bien construída y muy bonita. Base, $ 9.000. Títulos perfectos. Ad corpus.

EL DOMINGO 12 de Marzo, á las 5. Mide 9.50 varas por 46. Tiene 3 habitaciones grandes y dos más pequeñas, baño, cocina, w. c., cielos rasos de yeso, pisos de pino tea, patio de mosaico, parral, etc. Se entregará llave en mano. Seña 8 por ciento. Comisión 2 por ciento. Informes San Martín 48.—V. S. LOBATO y Cía. f20

*JUDICIAL — INDEPEN*dencia 3487, entre Liniers y Maza. Casa para renta, á una cuadra de Boedo y sobre otro de los importantes bulevares del Sur. Por orden del juez doctor Repetto, secretaría del señor Viera, en el juicio abintestato de doña Luisa Canale de Vandiol. Base, $ 23.000, debiendo hacerse cargo el comprador de una hipoteca originaria de 2.620 pesos oro, á favor del Banco Hipotecario Nacional, reducida actualmente á $ 1.752.65 en cédulas hipotecarias de la serie Préstamos Convertidos. El servicio de esta hipoteca se hace á papel abonando $ 100 por cada 100 $ oro del préstamo. Título perfecto.

EL DOMINGO 12 de Marzo á las 3.30 p. m. Mide 8.66 metros de frente por 43.30 (10 varas por 50). Edificio: se compone de sala, 2 comedores, 5 habitaciones grandes, 2 pequeñas, 3 de madera y cinc, pileta, cocina y w. c., pisos de pino tea, 3 patios de baldosas, cloacas, aguas corrientes, cloacas, altos y árboles frutales. Seña 8 o/o. Comisión 2 o/o. Informes, San Martín 48.—V. S. LOBATO y Cía. f24

*HONDURAS 70, ENTRE CO*ronel Díaz y Bulnes. Casa que, con pequeñas refacciones, puede producir muy buena renta. Sobre una avenida adoquinada, á 3 cuadras de Córdoba y en barrio bien edificado y de constantes adelantos. Base, $ 19.000. Títulos perfectos. Ad corpus.

EL DOMINGO 12 de Marzo á las 6 p. m. Mide 10 varas por 38 término medio. El edificio antiguo, pero en buen estado, consta de sala, 5 dormitorios, una pieza chica, 3 de madera, cocina y w. c., pisos de pino tea, patio de baldosa, agua de molino de la casa contigua, aljibe, etc. Producía alquilada á una sola mano, $ 220. Se entregará desocupada. Seña 8 o/o. Comisión 2 o/o. Informes, San Martín 48.

*EN LA FLORESTA — HER*mosa casita chiche. Calle Saráchaga 4274, entre Segurola (adoquinada) y Goya, 5 cuadras al Norte de Rivadavia, barrio moderno, totalmente edificado. Dos cuadras del eléctrico al centro. Base, $ 4.500. Título perfecto. Ad corpus.

EL DOMINGO 12 de Marzo, á las 6. Mide 10 por 25 varas. Tiene dos lindas habitaciones, galería con cielos rasos de tea y piso de mosaico, cocina, despensa, w. c., pozo semisurgente con bomba y molino, verja de hierro y jardín al frente. Puede visitarse. Seña 8 por ciento. Comisión 2 por ciento. Informes, San Martín 48.—V. S. LOBATO y Cía. m5

*MAZA 1445 — ENTRE Cons*titución y Tarija, á dos cuadras de San Juan y 1 de Boedo y con adoquinado pago al frente. Buena casita ubicada en barrio de familias. Base, $ 9.000. Título perfecto. Ad corpus.

EL DOMINGO 12 de Marzo á las 5.30. Mide 9 varas por 36 término medio. El edificio se compone de sala y una pieza de material y 4 de madera, todas con pisos nuevos de pino tea y cielos rasos. Frente imitación piedra, balcones y celosías de fierro, ventanas de cedro, zaguán y patio de mosaico, cocina, w. c., galpón, gallinero, etc., todo en perfecto estado. Seña 8 por ciento. Comisión 2 o/o. Informes, San Martín 48.—V. S. LOBATO y Cía. m5

TERRENOS

EN SAAVEDRA — ARCOS, entre Paroissien y Vilela, á 3 cuadras al Norte de Cabildo con tranvía Lacroze y cerca de la estación Núñez, á 3 también de Blandengues y entre un grupo de población nueva, la que va cubriendo totalmente ese progresista barrio. Base $ 5 v. c. Título perfecto.

EL DOMINGO 12 de Marzo á las 5.30. Mide 9.50 varas por 37.75. Superficie 356.77 varas cuadradas. Seña 8 por ciento. Comisión 2 o/o. Informes, San Martín 48.—V. S. LOBATO y Cía.

RIVADAVIA Y CARABOBO lindando con la esquina. A 3 años de plazo. Un lote de dimensiones muy solicitadas, sobre Rivadavia y rodeado por las propiedades de mayor significación de la parroquia de Flores. Sin base. Pagadero el importe: 25 o/o al contado y el resto á 1, 2 y 3 años de plazo, con garantía hipotecaria y 7 o/o de interés, por semestres anticipados. Títulos perfectos.

EL DOMINGO 12 de Marzo á las 3 p. m. Mide 10 varas por 27 en un costado y 26.25 en otro; superficie: 266.20 v. c. Tiene edificio antiguo, 3 piezas grandes, una más chica y w. c. Seña 8 o/o. Comisión 2 o/o. Informes, San Martín 48.—V. S. LOBATO y Cía. m5

CAMPOS

ARRENDAMIENTO — EN San Andrés de Giles. 340 hectáreas del campo conocido por de Maxwell, apto para agricultura ó ganadería y especialmente para tambos por su proximidad á la capital. Dista 3 1/2 leguas de Giles y una de la estación Heavy, F. C. C. B. A. Base, $ 20 la hectárea.

EL JUEVES 16 de Marzo á las 4 en nuestro salón de ventas San Martín 42. Condiciones de arriendo: plazo 3 años con opción á 5. Semestres anticipados, garantía de un año en dinero ó títulos de renta nacionales ó garantía personal á satisfacción. Destino: agricultura ó ganadería, pudiendo sembrarse lino por terceras ó quintas partes del área, cada año, según el plazo del arrendamiento en distinto sitio. Tiene agua dulce á tres metros. Posesión inmediata. Escritura pública ante el escribano don Tomás Herrera. En la cochería de García, en Giles, conocen la ubicación del campo. Seña 8 o/o. Comisión 2 o/o. Otros informes, San Martín 48.—V. S. LOBATO y Cía. f24

Benito Boero y Cía.

PAYLEBOT "ENTRE RIOS" del porte de 110 toneladas, su calado 7 pies, construído en madera dura forrado en cinc, tiene dos botes, con todas sus velas, maniobras y útiles necesarios, listo para el trabajo.

EL DOMINGO 12 de Marzo á las 10 de la mañana, en la Boca, frente á los Bomberos, donde podrán visitarlo los que tengan interés. Venta al mejor postor. Sin base. Seña 10 o/o. Comisión 4 o/o. m7

EN LA BOCA, 2 NOTABLES terrenos centrales, Magallanes entre Zárate é Irala. Mide 10 por 50 vs. Irala entre Rocha y Magallanes frente mismo á la estación del tranvía Gran Nacional. Mide 10 por 37 varas. Sin base. A plazos.

EL DOMINGO 12 de Marzo á las 4 p. m. Forman un total en conjunto de 889 varas cuadradas, tienen entrada con frente á dos calles, Magallanes é Irala y que por su ubicación á un paso de la ribera del bulevar Patricios son los terrenos solicitados en la Boca para la construcción, de grandes edificios como también los indicados para la instalación de depósitos ú otras industrias.

EL DOMINGO 12 de Marzo á las 4 p. m. (sobre los mismos), pagaderos 1/2 al contado y el resto á 1 ó 2 años de plazo con el interés corriente. Títulos perfectos. Seña 8 o/o. Comisión 2 o/o. Informes, Almirante Brown 1485.—Benito Boero y Cía. m7

García Piñeiro y Cía.

*EN LINCOLN — LOS ULTI*mos lotes del campo Fortín Triunfo, rodeando la estación El Triunfo, del ferrocarril Oeste, en su ramal de Los Toldos á Roberts. 45 lotes de chacras y quintas y 303 lotes de pueblo. Tierras de reconocida fertilidad, aptas para todo cultivo, agua excelente á poca profundidad. La estación El Triunfo es hoy un verdadero centro de población, teniendo ya sus oficinas de correo, teléfono que lo une con Arenaza, Lincoln y demás centros de población, y está rodeada de vías de comunicación. En breve funcionará allí una escuela (ley Láinez). Forma de pago. Chacras y quintas: 30 o/o al contado, 30 o/o á un año, 20 o/o á dos años y 20 o/o á 3 años de plazo con 6 o/o de interés pagadero por semestres adelantados. Los solares, pagaderos en 30 meses sin interés debiendo abonar tres mensualidades en el acto del remate y tres al retirar la libreta correspondiente. Todo comprador que abone al contado la parte á pagar á plazos gozará de un descuento de 10 o/o sobre las 24 mensualidades. Para visitar el campo, se puede ir por la estación El Triunfo, donde se encontrarán facilidades para revisarlo. En el acto del remate exigiremos á todo comprador de chacras y quintas el 8 o/o á cuenta del precio y el 2 o/o de nuestra comisión, tanto á éstos como á los de solares. El remate se efectuará por cuenta y orden de la Compañía Inmobiliaria Franco-Argentina (en liquidación) en la ciudad de Lincoln, en nuestro escritorio Avenida Centenario y calle 27.

EL DOMINGO 12 de Marzo, á las 2 de la tarde. Títulos perfectos y posesión inmediata.—García Piñeiro y Cía. f27

EN TIMOTE — SOBRE LA estación del F. C. de Rosario á Bahía Blanca y Puerto Belgrano y á muy corta distancia de la del F. C. del Oeste en su ramal á Meridiano Quinto. La situación más estratégica en la región de los alfalfares. 105 lotes de quintas y 41 de chacras. Tierra de primer orden apta para todo cultivo. Sin base y á plazos, sin interés. Las quintas, que tienen una superficie de 1 á 2 1/2 hectáreas forman grupos de ocho lotes unidos, así también como las chacras que tienen cada una 5 hs. de superficie. No se ha hecho subdivisión de solares en las quintas sobre la estación del F. C. ofreciendo así una oportunidad única para los especuladores. Venta liberal, sin base. El pago en cuatro cuotas de 25 o/o, una al contado al firmar las escrituras y las demás á 1, 2 y 3 años de plazo sin interés y con garantía hipotecaria. El remate se efectuará

EL DOMINGO 19 de Marzo á las 2 p. m. en el Hotel Comercial en Timote. Exigiremos 8 o/o de seña y 2 o/o de comisión á todo comprador en el acto del remate. Más datos en nuestro escritorio en Lincoln F. C. O. ó al señor Julián Frere en Buenos Aires, Reconquista 490.—García Piñeiro y Cía. f27

42 *REMATE FERIA EN VEDIA*, F. C. P. 650 animales vacunos; 200 animales lanares.

EL MIERCOLES 3 de Marzo de 1911, á las 2 de la tarde en nuestras instalaciones, remataremos lo mencionado y lo que se nos siga consignando. Datos á nuestro escritorio de Vedia, F. C. [illegible] m4

G. Barbosa y Cía.

EN SAN ISIDRO — SOBRE la Avenida Santa Fe prolongación de Cabildo, adoquinada en toda su extensión, desde el centro de la capital hasta el Tigre y con jardines al centro. Sobre las calles Santa Fe, Moreno, Garibaldi, Alberti y otras. Santa Fe es la arteria más importante que une todos los pueblos del Norte, iluminada á luz eléctrica, es paseo obligado de los excursionistas, el paraje más codiciado para la edificación de chalets. El tranvía eléctrico por la calle Santa Fe es un hecho y los concesionarios antes de año y medio deben librar sus vías al tráfico público. ¿Quién puede decir lo que valdrán entonces estos terrenos? San Isidro está á un paso de la capital, con trenes á cada momento, que los conducen á Retiro en 20 minutos. Dos manzanas dan frente al adoquinado de la calle Santa Fe, que es á cargo del comprador, pagadero á largos plazos. La fábrica nacional de ladrillos donde trabajan infinidad de obreros dista una cuadra de estos terrenos. Esta es la mejor oportunidad para adquirir un buen lote de tierra, con adoquinado, tranvía y luz eléctrica al frente y á cinco cuadras de la estación. Todas las calles están perfectamente abiertas y aprobadas por la municipalidad. Lotes medidos y amojonados, los que serán entregados á los compradores el domingo siguiente al de la venta.

EL DOMINGO 19 de Marzo, á las 2.30 de la tarde, remataremos estos 174 espléndidos lotes. Base, $ 10 por mes el lote, en 80 mensualidades, sin interés. Títulos perfectos. Escrituras por ante el escribano señor Máximo Benguría, Victoria 635, donde se encuentran los títulos á disposición de los que quieran revisarlos. Seña, dos mensualidades en el acto del remate y dos más dentro de los ocho días subsiguientes al recibir el título y aviso del [illegible] vendedor. El día del remate habrá un tren expreso gratis que saldrá de la estación Retiro (vieja) á la 1.40 p. m. En los terrenos habrá carpa y sillas para comodidad de la concurrencia. Descuento 20 por ciento al que pague al contado. Comisión, 2 por ciento á cargo del comprador. Planos y más datos á G. Barbosa y Cía., Bolívar 171. m5

E. de Chapeaurouge

*PUEBLO Y COLONIA INGE*niero Luiggi, sección 1a., lote 21, letra A, de la Pampa Central, saldo de chacras, quintas y solares.

EL SABADO 25 de Marzo á las 2 p. m. en el local del club social del mismo pueblo, remataré todo lo que queda de estas magníficas tierras especialísimas para alfalfa, con agua dulce á 3 y 4 metros. Este pueblo fundado hace cinco meses, tiene en la fecha más de cien casas, muchas de ellas de material hechas á todo costo. La venta se hará sin base y en las condiciones de pago siguientes: solares y quintas chicas, 10 o/o en el acto del remate al firmar el boleto, 15 por ciento á los 30 días, 25 o/o al 20 de Septiembre de 1911, 25 o/o el 20 de Marzo de 1912, y 25 o/o el 20 de Septiembre de 1912, sin interés y el que desee pagar al contado se le hará el 5 o/o de descuento. Chacras y quintas grandes: 10 o/o al firmar el boleto, 20 por ciento al escriturar á los 30 días, 30 o/o el 20 de Marzo de 1912 y 30 por ciento el 23 de Marzo de 1913 con el 7 o/o de interés pagadero por semestres adelantados y garantía de la misma tierra. Comisión 2 o/o. Por datos á mi escritorio, Reconquista 545 ó en Ingeniero Luiggi á mi encargado, señor E. Puccinelli.—E. De Chapeaurouge m5

Sabás C. Varangot

B. Mitre 655 y Catamarca 1078

CASA CENTRAL — CALLE Venezuela 1835 al lado de Entre Ríos y á 4 cuadras justas del palacio del Congreso, con sala, comedor y 7 piezas más; da 300 pesos mensuales de alquiler; está edificada en terreno de 630 varas poco más ó menos. Esta linda casa para familia, la remataré con base de 40.000 pesos.

EL DOMINGO 12 de Marzo á las 4 p. m. Títulos garantidos. Más datos al martillero B. Mitre 655 y Catamarca 1078. m7

Ramón Tristany

BAHIA BLANCA — TRES Arroyos. El pueblo San Cayetano, propiedad del señor Pedro N. Carrera.

EL DOMINGO 19 de Marzo, á las 12 del día. Solares, quintas y chacras. ¡Con grandes facilidades de pago! Sobre la línea del ferrocarril Sud y en la más rica porción de tierra del partido de Necochea, á igual distancia de Tres Arroyos, Juárez, Necochea y Lobería, está situado el nuevo pueblo de San Cayetano. Aquel gran espacio de riquísimos campos, que quedan al centro de los pueblos de Tandil, Necochea, Tres Arroyos, Juárez y Lobería y que constituyen la región agrícola y ganadera más rica del Sur de la provincia indican y hacen sentir hace tiempo la necesidad de la creación de un nuevo pueblo, que sea centro donde se concentren las energías de esa privilegiada zona.

EL DOMINGO 19 de Marzo, á las 12 del día, después de un bien servido almuerzo criollo, bajo techo procederé á vender, sobre los mismos terrenos sin base y sin retirar lote, las 100 manzanas de solares, las 188 quintas y las 43 chacras que forman el pueblo San Cayetano. Habrá trenes gratis desde Tres Arroyos, Necochea, Juárez, Lobería y todas las estaciones intermedias, regresando en el día. Planos y detalles, á mis escritorios de Bahía Blanca y Tres Arroyos.—Ramón Tristany. v18

Vicente Novelli

*EN FLORES — IDEAL TE*rreno con frente á Provincias Unidas entre Pergamino y Azul de 9.05 varas de frente por 50.15 de fondo dando los fondos á Rafaela en breve será abierta al servicio público, á sólo dos cuadras de Rivadavia, lo mejor y único que queda para edificar, ver para creer la ubicación y con sus dos líneas de tranvías á su frente, remataré sobre el mismo terreno

EL DOMINGO 12 de Marzo á las 4 p. m. con orden de vender pasada la base de $ 14 la vara cuadrada á plazo. Títulos perfectos. Seña 8 o/o. Comisión 2 o/o. Más datos, Rivadavia 7425 U. T. 791, Flores ó Cangallo 685.—V. Novelli v9

REMATES SEMANALES — LOS MIERCOLES Y SABADOS, muebles y mercaderías en mi salón de venta, Rivadavia 7425 á las 8 p. m. U. T. 791. Flores. Se adelanta dinero. v9

Ezequiel A. Santamarina

*EN TEMPERLEY — UN ES*pléndido lote de terreno, ubicado en la calle Garay entre Cuyo y Cangallo, á dos cuadras al Este de la estación, rodeado de edificación moderna, mide 20 varas de frente por 72 varas de fondo.

EL DOMINGO 12 de Marzo á las 3.30 p. m. sobre la misma propiedad. Base $ 3 v. c. Seña 8 o/o, comisión 2 o/o. Por datos á mi escritorio Bartolomé Mitre 544 Buenos Aires. m6

Juan Daneri

TERRENO FRENTE A LA avenida San Martín entre Cucha Cucha y Monte Egmont. Las dimensiones son ideales, pues tiene 10 por 30 varas; ubicación inmejorable, tranvía á su frente números 86, 94 y 35.

EL DOMINGO 12 de Marzo á las 5 sobre el mismo, lo venderé con base de 11 $ v. c. pagadero una parte en 40 mensualidades á $ 88.41 centavos cada una; el resto al contado. Títulos perfectos. Seña 8 o/o. Comisión 2 o/o. Más datos, Lavalle 641.—Juan Daneri m7

*TERRENO — CAYENA EN*tre San Matías y San Julián; á una cuadra exacta de la avenida San Martín y á dos de la estación del tranvía; terreno alto, barrio progresista. Mide 10 por 33 varas.

EL DOMINGO 12 de Marzo á las 4.30 sobre el mismo, lo liquidaré con base de $ 6 v. c. Seña 8 o/o. Comisión 2 o/o. Más datos, Lavalle 641.—Juan Daneri m7

CASITA ZARRAGA ENTRE Plaza y Tronador á media cuadra de Álvarez Thomas con el tranvía 96. Tiene dos piezas, cocina, w. c., galería, mosaico y balaustrada en terreno de 10 por 20 varas.

EL DOMINGO 12 de Marzo á las 4 en la misma, la remataré con base de 3.500 pesos: una parte por mensualidades. Seña 8 o/o. Comisión 2 por ciento. Más datos, Lavalle 641.—Juan Daneri m7

PUBLIO C. MASSINI & Cía.

CASAS

DE RENTA — COCHABAMBA 4128, entre Mármol y Treinta y Tres á 1 cuadra del bulevar San Juan y de la avenida La Plata. Muy buen barrio comercial, con adoquinado pago al frente. Buena casa nueva, consta de salón de negocio al frente con cortinas de acero, 3 departamentos interiores, compuesto cada uno de 3 y 5 piezas respectivamente y dependencias y con todos los detalles necesarios. Base, $ 27.000, incluso en esta suma 17.000 cédulas argentinas que el comprador podrá tomar á su cargo abonando el excedente al contado. Mide 10 varas por 56. Ad-corpus.
EL DOMINGO 12 de Marzo á las 5 p. m. en la misma propiedad venderemos esta buena casa que recomendamos por tratarse de un buen negocio. Renta de pesos 270 mensuales. Títulos perfectos. Seña 8 o/o Comisión 2 o/o. Más informes á nuestras oficinas, San Martín 81.—Publio C. Massini y Cía.

ESTADOS UNIDOS 2720 ENtre Jujuy y Catamarca, muy buen barrio, adoquinado y tranvía al frente, cloacas, luz, etc., á 1 cuadra del bulevar Independencia y 2 de San Juan. Buena propiedad, nueva, compuesta de 7 habitaciones principales, baño, [illegible] vestíbulo y todas las dependencias. Construída con materiales de primer orden: cielo raso de yeso, pisos pino de tea, celosías de cedro, gas, cloacas, etc. Está preparada para edificar en altos. Mide 10 varas por 30 (ad corpus). Base, $ 24.000 á vender á cualquier precio.
EL DOMINGO 12 de Marzo á las 4 p. m. en la misma propiedad, venderemos esta buena casa que recomendamos la visiten. Títulos perfectos. Seña 8 o/o. Comisión 2 o/o. Informes. San Martín 81.—Publio C. Massini y Cía.

EN SANTOS LUGARES. Linda casa-quinta, calle Italia y Santiago Bonifacini, manzana 21, lote 10. Consta de amplio salón de negocio al frente, 2 piezas, galería, cocina y todas las dependencias. Mide 10 varas de frente por 30.59 de fondo (ad-corpus). En perfecto estado y llave en mano. Base pesos 5.500, pudiendo dejarse $ 4.000 á un año de plazo con 7 o/o de interés.
EL DOMINGO 12 de Marzo á las 2 p. m., en la misma propiedad, venderemos esta linda casita. Puede visitarse pidiendo las llaves en la carbonería de enfrente. Títulos perfectos. Seña 8 o/o. Comisión 2 o/o. Informes y datos San Martín 81.—Publio C. Massini y Cía. m5

ESTADOS UNIDOS 2730, ENtre Catamarca y Jujuy muy buen barrio con adoquinado y eléctrico al frente, á 1 cuadra del bulevar Independencia y 2 de San Juan. Buena propiedad en perfecto estado de conservación y con todos los detalles necesarios. Mide 10 varas por 40 (ad corpus). Consta de 8 habitaciones principales, baño, cocina, y todas las dependencias. Pisos pino de tea, cielos rasos de yeso, frente moderno imitación piedra, etc. Base, $ 30.000 á vender á cualquier cosa.
EL DOMINGO 12 de Marzo á las 4 p. m. en la misma propiedad venderemos esta buena casa que recomendamos. Títulos perfectos. Visítese. Seña 8 o/o. Comisión 2 o/o. Informes, San Martín 81.—Publio C. Massini y Cía.

CASA CHICHE — EN FLOres, San Eduardo 814, entre Culpina y Rojas, á 5 cuadras de la avenida Rivadavia, 1 del bulevar Avellaneda, con tranvía, entre moderna edificación con adoquinado en la esquina. Buena casa, estilo moderno, con puesta de 2 balcones al frente, sala, 4 habitaciones, 2 más en altos, cocina y todos los detalles. Construída toda con materiales de primer orden, cielos rasos de yeso, pisos de madera, pozo semisurgente y todas las dependencias necesarias. Mide 9 varas de frente por 24.33 en el costado N°, 22.33 en el S° y 9.11 varas en el contrafrente (ad corpus). Base, $ 11.000 pagaderos mitad al contado y mitad á un año de plazo con el 7 o/o de interés.
EL DOMINGO 12 de Marzo á las 4 p. m. en la misma propiedad, venderemos esta buena casa que recomendamos la visiten. Títulos perfectos. Seña 8 o/o. Comisión 2 o/o. Más datos é informes en nuestra casa San Martín 81.—Publio C. Massini y Cía.

TERRENOS

ENTRE SANTOS LUGARES y Caseros. Lindando con los talleres del F. C. P. 150 lotes á 3 cuadras justas de la estación, sobre el camino real á Ramos Mejía. Rodeado de edificación, de gran porvenir y valorización, pues día á día se alzan los valores, vivo ejemplo son de esto las progresistas villas Lynch, Raffo, Lacroze, Sáenz Peña y Santos Lugares, de lo que distan los terrenos que ofrecemos 8 cuadras. Base $ 8 por mes ó lote en 80 mensualidades con solo el desembolso de 1 mensualidad de garantía en el acto del remate y una más al retirar el título provisional. Es el terreno más lindo que puede ofrecerse con enorme edificación, y para demostrarlo basta decir que la iglesia de Caseros, está dentro del terreno. Condiciones ventajosísimas para los compradores pues con $ 8 por mes y una mensualidad al contado pueden ser dueños de un lote en una zona que ha progresado mucho y aún tendrá que progresar más por varias razones fundamentales.
EL DOMINGO 19 de Marzo á las [illegible] p. m. Sobre los terrenos. Títulos perfectos. Comisión 2 o/o. Tren gratis. Planos á San Martín 81.—Publio C. Massini y Cía. f26

EL PRIMER GRAN REMATE por mensualidades del año. En Belgrano, la antigua quinta de Santamarina hoy urbanizada y absolutamente rodeada de edificación, en el punto más alto y de más porvenir de la parroquia, con frente al bulevar Congreso, calle Quesada, Iberá, Guerra, Manuela Pedraza, Forest, Estomba, Tronador, Plaza y la vía del F. C. R. ramal al Tigre. A 1 cuadra de la estación Coghlan, 2 cuadras del bulevar Monroe, 2 cuadras también del tranvía eléctrico por Congreso. Son 287 lotes que venderemos sin base á tanto por vara cuadrada pagadera en 40 mensualidades sin interés, sin más desembolso que una mensualidad y el 2 o/o de nuestra comisión y 2 más al retirar el título provisional.
EL DOMINGO 2 de Abril á las 2.30 p. m. sobre los mismos terrenos. Todas las manzanas están alambradas con alambre tejido, las ochavas hechas y las calles abovedadas la posesión se da inmediatamente. Después más detalles.—Publio C. Massini y Cía.

AL NORTE — SOBRE SANta Fe. Lindísima ubicación. Ideal terreno calle Ecuador entre Santa Fe y Charcas, barrio de fisonomía propia que no necesita mayores comentarios ni elogios para ponderar su ubicación. Todo edificado de casas modernas; sus medidas merecerían otro elogio: 10 varas de frente al Oeste por 34.83 varas en el costado Norte; 34.65 en el costado Sur y 9.26 en el contrafrente; medidas que permiten la construcción de un lindísimo petit-hotel y la casa de renta. Venta sin base para vender á cualquier precio.
EL DOMINGO 12 de Marzo á las 5 p. m. en el mismo terreno, venderemos este lote que lo recomendamos por su ubicación. Títulos perfectos. Seña 8 o/o. Comisión 2 o/o. Más informes en nuestras oficinas, San Martín 81.—Publio C. Massini y Cía.

MAÑANA

Á LAS 3 P. M.

En nuestra casa, San Martín 81

EN ——

San Miguel

Sobre las estaciones Garín y Arroyo Pinazo, 7 quintas de 4 á 5 hectáreas más ó menos cada una. Tierra riquísima, especial para cualquier destino. Venta sin base, á tanto la hectárea. A plazos.

MAÑANA

á las 3 p. m., en nuestra casa, San Martín 81.

Publio C. Massini & Cía.

En SAN MIGUEL —, SOBRE las estaciones Garín y Arroyo Pinazo, 7 quintas de 4 á 19 hectáreas cada una. Tierra riquísima, especial para cualquier destino que quiera darsele, otra gran ventaja es lo que ofrecemos, es lo próximo que está á la capital de la que sólo hay 50 minutos. Distan 10 cuadras de Garín y más ó menos 20 cuadras de San Miguel y Pinazo. Lindada por el Oeste con campos de W. Escalante; por el E. con Nieves M. Bellera, forma parte de los campos de C. Bellera y figura con este nombre en el plano de Chapeaurouge. Venta sin base, á tanto la hectárea, á pagarse tercera parte al contado, tercera á 6 meses y tercera á un año, con 7 o/o de interés.
EL MIÉRCOLES 8 de Marzo á las 2 p. m. en nuestra casa, San Martín 81, venderemos estos lindos lotes de quinta que las recomendamos por su proximidad á la capital y la buena calidad de sus tierras. Títulos perfectos. Seña 8 o/o. Comisión 2 o/o. Escrituras ante el señor Francisco Ferrando. Más datos y planos en nuestras oficinas. Publio C. Massini y Cía. f19

SOBRE LA AVENIDA ALcorta. Lindo terreno, calle Luna entre Tapalqué y Avenida Alcorta. A un paso de la estación del F. C. de la P. de B. A. y del tranvía eléctrico, entre mucha edificación. Mide 10.11 varas de frente por 47 de fondo. Base $ 9 la vara cuadrada. Reconoce una deuda de $ 445 pesos, pagadera en 4? cuotas de pesos 34.62, abonándose el excedente al contado.
EL DOMINGO 12 de Marzo á las 3 p. m. en el mismo terreno, venderemos este lote bien ubicado y en un barrio de gran porvenir. Títulos perfectos. Seña 8 o/o. Comisión 2 o/o. Informes y planos, San Martín 81.—Publio C. Massini y Cía. m5

EN BELGRANO — GENEral Paz entre Manuela Pedraza y Guaytá, 3 lindos lotes de 10 varas de frente por [illegible] de fondo cada uno entre edificación, á 1 cuadra del bulevar Cabildo, con adoquinado y doble vía de tranvía eléctrico. Barrio de gran porvenir y valorización todo edificado de nuevos chalets. Venta en opción, con la ínfima base de $ 12 la vara cuadrada, pero á vender á cualquier cosa que exceda.
EL DOMINGO 12 de Marzo á las 3 p. m. sobre los mismos terrenos, venderemos estos 3 bien ubicados lotes aceptables á cualquier destino que se quiera darseles. Títulos perfectos. Escrituras ante el escribano señor Rodolfo F. Bernardo, Av. de Mayo 605.— Seña 8 o/o. Comisión 2 o/o. Más informes y planos en nuestras oficinas San Martín 81. Publio C. Massini y Cía.

BULEVAR CABILDO — 5 manzanas con frente á la más importante arteria adoquinada que une la capital con los 7 principales pueblos del Norte. Terreno equidistante de Vicente López, Florida, Munro y Cabildo del F. C. C. C. Trocha Angosta que cruza bajo nivel y que construye esta estación próximamente. [illegible] interés y con el [illegible] de desembolso [illegible] que ha sido [illegible] correrá á lo largo del bulevar Cabildo hasta el Tigre y que serán lo [illegible] 18 meses. Es la última oportunidad de adquirir en esta oportunidad terrenos á precios que dentro de un año serán irrisorios. Llamamos la atención del pequeño y gran capitalista sobre este negocio que reputamos [illegible].
EL DOMINGO 26 de Marzo á las 2.30 p. m. sobre los mismos terrenos. Tren gratis del Retiro á Vicente López y Florida y automóviles para los que prefieran ir en el tranvía Lacroze que funciona hasta el bulevar de Circunvalación, es decir á 5 cuadras de estos terrenos. Comisión 2 o/o. Planos, informes y boletos en nuestra casa San Martín 81. Publio C. Massini y Cía.

En Villa Devoto

DENTRO de LOS LIMITES de LA CAPITAL

34 LOTES

A 1 cuadra de Nazca, 2 de [illegible] San Martín é igual distancia de tranvía [illegible] el Talar. Frente á las calles Helguera, Tequendama, Vallejos y Argerich.

Sin Base - En 36 mensualidades

El Dgo. 12 de Marzo á las 3 p. m.

SOBRE LOS TERRENOS

Planos é informes á San Martín 81

Publio C. Massini & Cía.

EN VILLA DEVOTO — A 4 cuadras de la avenida San Martín, 1 de Nazca y 4 de la parada el Talar, 34 lotes de ideales dimensiones entre edificación en la parte más linda de Villa Devoto, á 7 cuadras de la estación, de la plaza y de la iglesia. Venta en 36 mensualidades sin interés, sin base, á tanto la vara cuadrada con posesión inmediata sin más desembolso que dos mensualidades de garantía en el acto del remate y dos más al retirar el título provisional, dándose las escrituras ante el escribano señor José J. Pippo una vez abonadas 12 mensualidades. Las cuotas mensuales se abonarán en el Banco El Tesoro Americano. Descuento de 10 por ciento sobre la parte á plazos al que pague al contado.
EL DOMINGO 12 de Marzo á las 3 p. m. en los mismos terrenos. Dan frente á las calles Tequendama, Helguera, Vallejos y Argerich. Títulos perfectos. Comisión 2 o/o. Planos y datos, á San Martín 81.—Publio C. Massini y Compañía. f26

ENTRE VICENTE LOPEZ Y Florida.—En una loma preciosa, entre edificación, á 3 cuadras justas de la gran avenida del Centenario (Cabildo) y 1 y 1/2 de la avenida San Martín, ambas adoquinadas 122 lotes de todas dimensiones y para todos los gustos. No puede ofrecerse nada más lindo ni nada mejor ubicado. Es público y notorio la importancia que ha adquirido el adoquinado del bulevar Cabildo, hoy avenida del Centenario, como asimismo la gran edificación que se desarrolla con gran impulso. La empresa del tranvía de Lacroze, prolongará sus líneas hasta San Isidro, dando una mayor valorización á todo este punto. A todas estas obras de embellecimiento urbano agréguese las fáciles condiciones de venta en que los ofrecemos y se darán cuenta de que brindamos una oportunidad para hacer ganar dinero hasta al más modesto bolsillo. Venta liberal sin base, á tanto la vara cuadrada, á pagar en 48 mensualidades, sin interés, con posesión inmediata, sin más desembolso que dos mensualidades de garantía en el acto del remate y dos más al retirar el título provisional, dándose las escrituras definitivas una vez abonadas 16 mensualidades y ante el escribano C. Rodríguez Portal. Las cuotas mensuales se abonarán en el Banco Español. 12 por ciento de descuento sobre la parte á plazos al que opte por el pago total al contado.
EL DOMINGO 19 de Febrero á las 3 de la tarde, sobre los mismos terrenos venderemos estos 122 lotes [illegible] m4

EN ITUZAINGO, A [illegible] CUAdras de la estación, la parte más alta [illegible] rodeado de casitas nuevas, de gran porvenir y valorización 15 lotes de los antiguos terrenos del doctor Bernardo de Irigoyen con frente á calles perfectamente abiertas y lindando con terrenos recientemente vendidos. Venta sin base á tanto la vara cuadrada, pagadera, mitad al contado, y mitad á 6 meses de plazo sin interés.
EL DOMINGO 12 de Marzo á las 2 p. m. sobre los mismos terrenos. Títulos perfectos. Seña 8 o/o. Comisión 2 o/o. Escrituras ante el escribano señor Rodolfo F. Bernardo. Informes y planos en nuestra casa San Martín 81. —Publio C. Massini y Cía. f24

EN HAEDO Á 3 CUADRAS de la estación, en paraje muy central, con luz eléctrica al frente. Calle República entre Conga y Defensa. Lindo lote de 10 varas de frente por 50 de fondo entre edificación moderna. Sin base, á tanto la vara cuadrada, á vender resueltamente.
EL DOMINGO 12 de Marzo á las 3 p. m., sobre el mismo terreno venderemos este lindo lote que recomendamos. Títulos perfectos. Seña 8 o/o. Comisión 2 o/o. Informes y planos á San Martín 81.—Publio C. Massini y Cía. m5

CAMPOS

CHACRAS DE 50 HECTÁreas á pagar por mensualidades. Tierra de la mejor calidad para agricultura y ganadería 96 chacras de 500.000 metros cuadrados cada una ó sea 50 hectáreas con base de $ 15 por mes cada chacra pagadera en 80 mensualidades todas con frente á calles y caminos de las secciones más próximas y más ricas de la Pampa Central sección IX, fracción D, mitad Sur del lote 17, parte de la estancia que fué del doctor M. Ugarte, lindando con el importante establecimiento del doctor Juan Larraburu, doctor Bernardo Ader y herederos de Manuel Sosa. Distan 8 leguas de General Acha, importante población y estación del F. C. S. de todos conocido y en breve tendrá otro ferrocarril mucho más próximo. La venta es con opción de un lote á cuantos quieran y estos se entregarán medidos y amojonados. Excusado sería decir que se trata de un negocio serio, y la subdivisión de 50 hectáreas obedece á que entendemos que á estas distancias menores fracciones de tierra son inutilizables.
EL MIÉRCOLES 5 de Abril á las 3 p. m. en nuestra casa, San Martín 81, venderemos estas chacras con la base de $ 15 por mes cada 50 hectáreas dándose la posesión inmediata á todo el que lo solicite y sin más desembolso que 2 mensualidades de garantía en el acto del remate y 2 más al retirar el título provisional. La escritura definitiva se otorgará cuando se haya pagado 30 mensualidades ó á todo el que las anticipe sin descuento alguno, el que prefiera pagar el total al contado gozará de un descuento del 15 o/o, recibiendo en seguida su escritura libre de todo gravamen por ante el escribano Rodolfo F. Bernardo, avenida de Mayo 605. Los que quieran visitar estas chacras pueden hacerlo por General Acha, en el hotel Apolo hay carruajes y en el lote lindero al campo en la casa de negocio El Carancho de don Lucas Vázquez, encontrarán alojamiento barato, nosotros proporcionaremos pasajes de ferrocarril ida y vuelta á mitad de tarifa. Nuestra comisión de 2 o/o es á cargo del comprador. Planos y más datos en nuestras oficinas San Martín 81. Publio C. Massini y Cía. f24

EN LA PAMPA CENTRAL, sección 24, fracción C, parte del lote [illegible], 2.600 hectáreas en un lote campo conocido con el nombre de Pedro Arriola, figura en el plano á nombre del doctor [illegible] muy próximo al ferrocarril proyectado de Bahía Blanca á San Rafael [illegible] Base $ 11 la hectárea [illegible] intereses pagadero por trimestres anticipados.
EL MIÉRCOLES 22 de Marzo á las 3 p. m. en nuestra casa San Martín 81, venderemos este lote [illegible]. Títulos perfectos. Seña 8 o/o. Comisión 2 por ciento. Informes y planos á San Martín 81.—Publio C. Massini y Cía. m7

José M. Sellanes y Cía.

BUENA CASA AL NORTE— Peña 318 entre Azcuénaga y Andes. Mide 9 por 42.72 varas. Base $ 32.000 1/3 parte al contado, 1/3 parte á un año y otra tercera parte á otro año de plazo con garantía hipotecaria y 7 o/o de interés. Edificio viejo, reedificable en buen estado con sala, 4 dormitorios, 2 cuartos de servicios, cocina, w. c., baño, etc. con adoquinado pago, cloacas, aguas corrientes, luz eléctrica y gas, rodeado de tranvías, buenas casas de familia y comercio. Hará un buen negocio el que adquiera esta finca tan central y bien ubicada. Puede visitarse desocupada y llave en mano. Seña 8 o/o. Comisión 2 o/o, á cargo del comprador.
EL DOMINGO 12 de Marzo, á las 3.30 p. m. Datos y planos Florida 211.—José M. Sellanes y Cía. m5

CASA EN PERFECTO ESTADO. Al Oeste, Agrelo 3264 entre Loria y 24 de Noviembre. Mide 9 por 47.34 varas. Base $ 25.000 á plazos y en la forma siguiente: 10.000 cédulas L. y 15.000 pesos á 2 años con interés del 7 o/o el excedente de la base al contado. Edificación de primer orden, con sala, 7 dormitorios, comedor, cocina, w. c., cuarto de baño, piletas, parral, cloacas, aguas corrientes, gas, luz eléctrica y adoquinado. Recomendamos este excelente negocio ya sea para reedificar para renta ó especulación. Visítese. Títulos perfectos.
EL DOMINGO 12 de Marzo á las 4.30 p. m. Por datos y folletos, Florida 211. José M. Sellanes y Cía. m5
V. S. LOBATO y Cía. m5

Becher y Accame

EN BELGRANO CENTRAL Dos casas modernas á 20 varas de Cabildo, calle Céspedes 2483 al 89. Base $ 24.000, á plazos 1/2 al contado, 1/2 á 1 ó 2 años interés 7 o/o. Miden 10 por 34 cada una, sala, comedor, 3 dormitorios, baño, cocina, pieza de servicio, galerías, calefacción, celosías y buenos detalles. Visítese de 3 á 6.
EL DOMINGO 12 de Marzo á las 4 m4

EN PALERMO — ESQUINA notable Uriarte y Nicaragua 724. [illegible] plazos. Mide 20.50 á Nicaragua por 12 á Uriarte. Ad corpus. Edificio de [illegible] y dependencias. Más datos, Cuyo 559.
EL DOMINGO 12 de Marzo á las 4 [illegible]

Juan Carlos Naón & Cía.

Socios: Juan Carlos Naón y Manuel J. Bustillo. San Martín 427

PONEMOS en CONOCIMIENto de nuestra clientela y del público, que hemos trasladado nuestra casa de remates y comisiones á nuestro nuevo y amplio local, San Martín 427, donde seguiremos ocupándonos de la venta de propiedades, comisiones en general como igualmente de remates de muebles, habiendo anexado á este efecto una sección especial. v15

MUEBLES

REMATES SEMANALES — Gran juego de comedor de caoba estilo inglés importado por la casa Thompson; juegito de sala Luis XVI tallado y dorado; juego de sala Luis XV, nogal tallado y tapizado en lampás de seda; cortinados de seda, terciopelo y yute; alfombras y caminos; juegos de dormitorio de fresno; guardarropas de varios estilos; juego de escritorio de marroquín; escritorios ministro y norteamericanos; mesas Directorio, de roble; bibliotecas varias formas y clases; gran caja de hierro de la casa Vetere; tintero mármol y petit bronce; biombo japonés de ébano con incrustaciones nácar y marfil; perchas para vestíbulo; juegos de hall, de nogal, cedro y mimbre; chaise-longues; sofás, sillones, sillas hamaca, butacas, archivos de roble, espejos laqué, lavatorio laqué, botinero roble, cama plegadiza, relojes de pared y de chimenea, bandejas, mesas, pedestales de ébano, mueble de palisandro, botiquín, [illegible] cajas y muebles, costureros, atriles y busto de [illegible], petit bronce, gran espejo biselado con marco dorado, arañas, candelabros de bronce, lámparas eléctricas, fantasía, brazos de bronce para luz eléctrica, heladeras, lavatorios aguas corrientes, caloríferos para baño, bañadera, billar, columnas varias, floreros y macetas de porcelana [illegible], juegos [illegible] cristal, floreros y violeteros, aquáriums de terracotta, [illegible] acumulado [illegible] para sala, [illegible] centros de mesa cristal, platos, [illegible], copas de cristal, etc., etc.
EL MIÉRCOLES [illegible] de Marzo á las [illegible] p. m. en nuestra casa San Martín número 427. Seña 20 por ciento. Comisión [illegible] por ciento.—J. C. Naón y Cía. m5

VINOS

IMPORTANTE REMATE de vinos finos de una gran bodega particular [illegible] se venderán en grandes y pequeños lotes con opción y de acuerdo con [illegible] que servirá para la venta.
Detalle: Vino Sauternes Blanchy y [illegible], etiqueta dorada y blanca (Graves), Médoc, St. Emilion-Chaumont, [illegible] Lafite tinto, St. Emilion Blanchy y Cía., Chateau Margaux, St. Esthephe, Marqués de Termé, 1875, Chateau Lagrange 1875, Chateau Haut Brion, 1874, Morton Rothschild, 1875, Bas Médoc Blanchy y Cía.; Contenu Abel Laurent, Margaux; St. Julien Blanchy y Cía., Chateau Leoville Grand Pontet, Beaune, Corton; Nuits y Chanbertin, vino Pomard, Chateau Larose, Lafite, [illegible] y Jerez de la Frontera (S. Romero y Cía.), cerveza, agua mineral, etc., etc.
EL MARTES 14 de Marzo á las 3.30 de la tarde, en nuestra casa San Martín 427. Seña 20 por ciento. Comisión 10 por ciento. Catálogos en nuestras oficinas. Más datos.—Juan Carlos Naón y Cía. m5

Eduardo Canevaro

JUDICIAL — EL LUNES 20 de Marzo á las 2 de la tarde, en mi escritorio, Avenida de Mayo 776, venderé por orden del señor juez en lo civil de la capital federal doctor Julián V. Pera, un campo situado en el partido de Rauch, P. de B. A. de acuerdo y en las condiciones del siguiente: Edicto Judicial - El señor juez de la instancia en lo civil de la capital federal doctor Julián V. Pera, ha dispuesto que el martillero don Eduardo Canevaro, proceda á vender en público remate, el día y hora que designe, un campo de propiedad de don Arturo Santi Riestra, sito en el partido de Rauch (antes Pila), provincia de Buenos Aires, con una extensión de 2.598 metros de frente por 3.897 metros de fondo ó sea una superficie de 1.012 hectáreas 44 áreas y 6 centiáreas que linda por el Norte con la Compañía Udaondo, por el Sur con P. Robira; por el Este, con Pedro Sarsiat, y por el Oeste con los señores Domínguez, con la base de 36.000 pesos moneda nacional importe de la hipoteca que á favor de don Jorge Pintos reconoce el campo y en cuyo juicio caratulado "Pintos don Jorge contra Santi Riestra don Arturo cobro ejecutivo de pesos se ha ordenado dicha venta". Se previene que el campo deslindado reconoce un segundo gravamen hipotecario por la suma de 6.000 pesos moneda nacional á favor de don Juan Ribas Selleres y que todo postor deberá antes del remate informarse de los autos de los que resulta que además del ejecutado existe otra persona que no sólo se titula dueño sino poseedor de él no pudiendo alegar ignorancia sobre este hecho el decir de nulidad ó desistir de la compra al retardar el pago del precio quedando el comprador subrogado en los derechos del ejecutante contra todas las personas que han intervenido en la serie de contratos de que dimana el título del ejecutado señor Riestra. Se exigirá en el acto del remate el 8 o/o á cuenta del precio y el 2 o/o de comisión que será á cargo del comprador. Buenos Aires, [illegible] de 1911. Agustín [illegible]. v19

JUDICIAL: POR EDUARDO [illegible] Bolívar 226 casa del señor Esteban Bonorino, quien [illegible] cede su local para que se efectúe esta venta.
EL LUNES 13 de Marzo á las 2 y 30 de la tarde venderé por orden de los señores Standt y Cía., síndicos liquidadores de concurso formado á los señores Burgos y Vicent las siguientes mercaderías, 3 cajones madapolan blanco de 80 cm de ancho, 2 cajones tejidos de algodón con lana género para vestido, 2 cajones tejidos de algodón sin lana, género para vestido, 1 cajón 50 piezas brin de hilo crudo para trajes, 4 cajones tejidos de algodón con seda "Sibelina", 1 cajón tejidos de lana mezcla "Sibelina". La venta se efectuará de acuerdo con las condiciones siguientes: Los compradores se harán cargo de los derechos de aduana, gastos de depósito, almacenaje, multas y esl[illegible], como así mismo del despacho de la mercadería siendo el precio de la venta neto, más el 10 o/o de comisión. Las muestras de las mercaderías, el contenido de cada cajón, los derechos y gastos á abonarse, todo detallado se encuentra en mi escritorio Av. de Mayo 776 de 1 á 2, donde podrán concurrir los interesados, á quienes se les darán los datos que deseen. En el acto del remate y en las boletas de compra se fijarán las condiciones de la venta, y una vez efectuada ésta no se atenderá reclamación de ninguna clase. Seña [illegible] cada lote. m9

Ernesto J. Cueli y Cía.

EN FLORESTA — CASITA para pobres. Avenida Merlo 3780, entre M[illegible] y Laguna. Edificio de una pieza de material, cocina, pozo, w. c., etc. Mide 10 varas de frente por 32 de fondo. Rodeada de edificación moderna [illegible] que se valoriza todos los días á pocas cuadras de la Avenida Directorio. Base, 1.800 $. El comprador tomará á su cargo una deuda de 35 mensualidades de $ 26.83 por mes sin interés, el excedente al contado. Ocasión para hacerse propietario con poco dinero en un paraje de porvenir. Títulos perfectos otorgados por ante el escribano señor Mira.
EL DOMINGO 12 de Marzo á las 4 de la tarde. Datos, Méjico 1795. m5

TERRENO IDEAL, EN FLOresta, sobre los bulevares Escalada en [illegible] y San Pedro, mide 10x47, frente á los terrenos adquiridos por la compañía de tranvías Belga Barr[illegible] que se edifica día á día y los terrenos toman valor dado el medio de comunicación rápida con el tranvía del Oeste, que pasa por el bulevar Arrecifes y llega á Mataderos desde la esquina de Lacarra y Rivadavia donde se puede tomar hasta á plaza Mayo, el que quiera colocar bien su dinero, no deje la ocasión de comprar terreno de mucho porvenir. Sin base. Títulos perfectos.
EL DOMINGO 12 de Marzo, á las 3.30 de la tarde. Seña, 8 por ciento. Comisión 2 por ciento. Datos y planos Méjico 1795. U. T. 1865 (Libertad) m5

Corvera & Peralta Martínez

C. & P. M.

318—SAN MARTIN—326

CASAS

CASA EN FLORES — MOderna y bien situada. Calle Morelos entre el bulevar Avellaneda y San Eduardo. A 1 cuadra de la avenida Bella Vista con adoquinado y tranvías y dentro de un barrio central y lleno de adelantos. Base, $ 9.000. Tiene acordado un préstamo de 6.000 cédulas argentinas, cuya escrituración si conviene al comprador, podrá gestionar á su costa.
EL DOMINGO 12 de Marzo á las 5.30 en la misma propiedad. Mide 10 varas de frente al O. por 23v45 de fondo en el lado S. y 23v32 en el del N. Tiene frente de piedra artificial con balcones y celosías, zaguán con mosaicos y cancel, 5 habitaciones con cielorrasos de yeso y pisos pino de tea, cocina, w. c., patio con mosaicos, gas y aguas corrientes. Dista 29v46 de la esquina de Avellaneda. Título perfecto.—Corvera y Peralta Martínez. f22

CASA EN BELGRANO — A largos plazos. Moderna y hecha con materiales superiores. Quesada 2.495 esquina á General Paz. A 1 cuadra del bulevar Cabildo y de los tranvías de ida y vuelta al centro. Tiene excelente distribución y constituye una agradable vivienda. Base, $ 15.000 pagadera en esta forma: $ 3.000 á 6 meses, $ 5.000 á 1 año y 7.000 á 2 años con interés de 7 o/o anual. El excedente sobre la base, que resulte, al contado sin dinero pues, puede comprarse.
EL DOMINGO 12 de Marzo á las 5 en la misma propiedad. Mide 6v93 en la ochava, 13v31 á Quesada, 9v85 á General Paz, 26v18 en el lado SO y 18v28 en el del NE. Tiene verja de material y hierro y jardín al frente. Bonita fachada de piedra artificial con balcones y celosías, vestíbulo con mosaicos, 6 habitaciones con cielos rasos de yeso, pisos de pino de tea y puertas exteriores de cedro, pieza de baño con mosaicos y revestimientos, cocina con económica é instalación para agua caliente, sótano con entrada independiente, pozo semisurgente con bomba, w. c., patio, etc. Es hecha en cal y está preparada para levantar altos. Títulos perfectos.—Corvera y Peralta Martínez. f22

JUDICIAL — CASA PARA renta. Rondeau 2418, entre Matheu y Alberti, á 1 cuadra del parque Rivadavia y á igual distancia del bulevar Caseros, arteria principal del importante movimiento de ese barrio. Orden del señor juez doctor Pera, secretaría de Valenzuela. Testamentaría de doña Josefina Raveta de Miraglia. Base, pesos 9.027.33 ó sea las dos terceras partes de la tasación. Reconoce una hipoteca de 3.500 cédulas nacionales, serie L.
EL DOMINGO 12 de Marzo á las 4.30 de la tarde, en la misma propiedad. Mide 8m66 (10 v.) de frente por 25m02 (29v89) de fondo en el lado O. y 24m67 (28v49) en el del E. Consta de 8 habitaciones de material, cocina y una pieza de madera. Patio con mosaicos, pozo con bomba, etc. Seña 8 por ciento. Comisión 2 o/o. Informes en nuestra casa 318 San Martín 326.—Corvera y Peralta Martínez.

MATHEU 986 y 990— AL LAdo de la esquina de Carlos Calvo. Contiene un edificio que, aunque antiguo, produce renta, pero es ante todo un terreno de medidas especiales y de situación superior, en el centro de un gran barrio y entre los grandes bulevares Independencia y San Juan de los que dista 1 y 2 cuadras respectivamente. Base, $ 13.000.
EL DOMINGO 12 de Marzo á las 3.30, en la misma propiedad. Mide 10 varas de frente por 19v14. Tiene cloacas y adoquinado pago al frente. Título perfecto. Informes, 318 San Martín 326.—Corvera y Peralta Martínez. m3

MONTEVIDEO 1045 — CON cédulas y á plazos. Para una gran casa y aun para habitar. Notable terreno por sus medidas y situación, con edificio que como se halla puede ser ocupado, pues constituye una casa-habitación de una sola planta, que da $ 500 al mes, con contrato que vence en Abril próximo. Venta con base de pesos 80.000. Tiene 32.000 cédulas serie K, que el comprador tomará á estilo de plaza y puede quedar en segunda hipoteca, hasta el 12 de Noviembre de 1912, la suma de $ 38.000. Con interés de 7 o/o anual. El excedente se abonará al contado.
EL MIÉRCOLES 22 de Marzo á las 3, en nuestra casa 318 San Martín 326. Medidas: 12 varas de frente, por 72 varas 3/4 de fondo y 10v66 en el contrafrente. Ad corpus. Edificio: 13 habitaciones, baño, cocina y otras dependencias, obras de salubridad, etc. Es perfectamente refaccionable y constituirá una cómoda casa. Título perfecto.—Corvera y Peralta Martínez. m7

al camino real de San Fernando á Pilar y á otras tres calles, campos de tierra superior que dividido, como lo ofrecemos en lotes de 2 1/2 á 16 1/2 hectáreas llenará todos los propósitos, bien sea para destino de recreo como para quintas de verdura ó para cualquier explotación que requiera tierra superior y situación excepcional como ésta, á una hora de viaje de la capital y con abundante servicio ferroviario. Base, pesos 500 la hectárea. Forma de pago: tercera parte al contado, tercera parte á un año y tercera parte á dos años, con interés de 7 por ciento anual.
EL MARTES 21 de Marzo, á las 3, en nuestra casa 318 San Martín 326. La tierra se entregará, medida y amojonada, por los ingenieros señores Artaza y Marino. Títulos perfectos. Escrituras por la oficina del señor Tomás J. Pera. Recomendamos la visita que es rápida y cómoda. Yendo por el tren de las 7.25 a. m. puede regresarse por el que de allí sale á las 10.29. En Garín el cochero Díaz y otros conocen el campo. Planos é informes en nuestra casa, 318 San Martín 326.—Corvera y Peralta Martínez. m2

CAMPO EN ENTRE RIOS Colonia Aroma, 999 hectáreas, 02 áreas, 26 centiáreas, en el departamento de Gualeguaychú, al S. de la ciudad de este nombre y á 4 leguas al E. de la estación Kilómetro 23, del ramal de Carbó á Britos. Campo riquísimo, dentro de una zona muy prestigiosa, apto para ganadería y para agricultura. Actualmente está colonizado con contrato por dos años más y da el 25 o/o de la cosecha. Base, $ 80 la hectárea, mitad al contado y mitad á un año con garantía hipotecaria é interés de 7 o/o anual.
EL MIÉRCOLES 15 de Marzo á las 3, en nuestra casa, 318 San Martín 326. En el plano oficial de Entre Ríos, figura á nombre de E. Forney, entre los siguientes linderos: al N., Florentino Rodríguez; al E., Antonio y José Fontana; al O., Dolores M. de Martínez y al S. las cuchillas de la sierra que lo separa de Aranda. La inspección es fácil por Gualeguaychú en donde el doctor Eliseo Correa podrá informar y facilitar la visita. Título perfecto. —Corvera y Peralta Martínez. f18

EN LA PAMPA — A 3 AÑOS de plazo 8.200 hectáreas de campos de agricultura y en gran parte para alfalfares. En 9 lotes de 610 á 1.280 hectáreas, á 3 leguas, término medio, al N. de la estación Anguil del F. C. O. á 5 leguas, igual rumbo, de Santa Rosa de Toay y probablemente cruzado por el ramal proyectado de Meridiano V á Victorica, cuyo trazado puede verse en el plano de F. F. C. C. publicado por el Ministerio de O. P. de la Nación en 1910. Son tierras aptas y capaces como decimos para cereales y alfalfa, con agua dulce de 3 á 15 metros, según el sitio y rodeados de establecimientos, en explotación. La venta es sin base, 25 o/o del precio al contado y el resto dividido en tres cuotas iguales á uno, dos y tres años de plazo, con 7 o/o de interés anual y garantía hipotecaria.
EL MIÉRCOLES 22 de Marzo á las 3 en nuestra casa 318 San Martín 326. Se hallan en la fracción A, de la sección II de la Pampa, 2.611 hectáreas y fracción al N. del lote 24 y 5.586 hectáreas en el S. y NO. del lote 23. Ofrecemos planos detallados, que pueden pedirse en nuestras oficinas. Títulos perfectos. Escrituras en la segunda quincena de Mayo ante el escribano señor Eugenio Giménez. — Corvera y Peralta Martínez. f18

CAMPOS EN FORMOSA — 10.000 hectáreas á 8 leguas del puerto de Formosa, lindando con la colonia de este nombre y con excelente camino abovedado y puentes que comunican fácil y cómodamente con el puerto sobre el Río Paraguay. Son campos de extensos bosques de lapacho, urunday, guayacan, algarrobo y quebracho colorados de los que se calcula una existencia fuerte y valiosa, son campos también de ganadería por sus abundantes pastos y aguas dulces superiores. La explotación de las maderas, que ha sido iniciada anteriormente, se hará con toda facilidad para el carretaje por el costoso camino mencionado y en breve tiempo tendrá mayores ventajas, pues el F. C. de Formosa á Embarcación, ya construído, cruza éste campo y podrá gestionarse los desvíos que se requieran. Es el lote conocido por del general Fotheringham, en los planos del territorio y lo cruza el riacho de agua dulce San Hilario y otro. Base, $ 17 la hectárea. Tercera parte al contado y el resto á 1 y 2 años de plazo, con 6 o/o de interés anual.
EL MIÉRCOLES 15 de Marzo á las 3, en nuestra casa 318 San Martín 326. Linderos: NE., Cavallín é hijos; NO., viuda de Chuki; SE., Las chacras de Formosa y SO., el fisco. Recomendamos la inspección. Puede irse por los vapores de Mihanovich y en Formosa, el señor Pedro Leiva dará informes, facilitando con ello la visita. Títulos perfectos.—Corvera y Peralta Martínez. e28

EN MORON

Por orden del Banco de la Provincia, y por cuenta del gobierno de Buenos Aires.

8 MANZANAS CENTRALES

En lotes de 2.800 á 4.950 varas cuadradas.

A LARGOS PLAZOS

El Martes 14 de Marzo, á las 3 p. m.

En nuestra casa, 318 San Martín 326.

CORVERA & PERALTA MARTINEZ

EN MORON — POR ORDEN del Banco de la Provincia y por cuenta del gobierno de la provincia de Buenos Aires. Ocho manzanas centrales, en grandes lotes, de 2.800 á 4.950 varas cuadradas, comprendiéndose algunas fracciones menores. Venta á largos plazos. Están á 6 cuadras al NO. de la estación Morón del F. C. del O. calle en medio con la capilla conocida por de Reboredo, lindando con el Tiro Federal por otro lado y sobre el camino al Campo de Mayo. Son terrenos altos, indicados por todas sus condiciones á ser el ensanche de una población que lo rodea, compacta creciendo siempre y á la que la construcción del F. C. subterráneo, impulsará más, colocándola en comunicación constante con la capital federal, ventaja que no se debe dejar de apreciar, por más que el F. C. del Oeste con sus numerosos trenes urbanos, ofrece desde ya los mismos beneficios que puede presentar el pueblo más favorecido de los alrededores. El remate se efectuará en lotes grandes, generalmente cuartos de manzana, con opción y base de $ 1 la vara cuadrada. Forma de pago: 20 o/o al contado y el saldo, dividido en seis cuotas semestrales con garantía hipotecaria de los mismos terrenos á interés de 6 por ciento anual pagadero por semestres anticipados.
EL MARTES 14 de Marzo á las 3, de la tarde en el hall de nuestra casa, 318 San Martín 326. Están ubicados con frente á los bulevares República, que corre paralelo al arroyo Morón é Ituzaingó y á las calles Defensa, Reconquista, Liniers, Victoria, Vélez Sársfield y Varela, todas trazadas de acuerdo con las líneas municipales. La población como decimos llega á los límites de los terrenos y también el alumbrado eléctrico. Ofrecemos, pues, una oportunidad que los mismos especuladores deben aprovechar. Los títulos son perfectos. Escrituras por la oficina de don J. Mendoza Zelis. Seña 8 o/o. Comisión 2 o/o. Planos en nuestra casa.—Corvera y Peralta Martínez.

TERRENOS

JUDICIAL — LOS GRANdes terrenos de la sucesión Carrere de Burzaco, en el pueblo de Burzaco. 35 manzanas de 20.000 metros cuadrados (26.668.23 v. c.) cada una y 8 fracciones de 7.869.51 á 17.122.70 metros cuadrados (10.493.30 á 22.831.60 varas cuadradas) todas con frente á varias calles lo que da lugar á la subdivisión de cada una de ellas en pequeños lotes. Están á 7 cuadras al Oeste de la estación del F. C. Sud y constituyen la natural y obligada expansión del pueblo de Burzaco hacia [illegible] Longchamps y París y hacia Llavallol, situación tan especial que formará el verdadero centro de un pueblo que se diseña ya favorecido por atractivos de índole diversa [illegible] gran des fábricas etc. vinculado todo ello por cómodos transportes ferroviarios. Es un negocio de especulación cierta porque se trata de la división de extensa zona hasta hoy en una mano y este hecho salva el obstáculo y vincula por calles y avenidas los nuevos pueblos con Burzaco, estación favorecida por todo el movimiento urbano de los trenes del F. C. del Sud, colocando á los terrenos que ofrecemos como [illegible] obligado de los núcleos de población que los rodean. Por orden del señor juez doctor Arturo Seeber, secretaría de Amoedo, [illegible] á cargo del doctor Meléndez, testamentaria de doña Luisa Carrere de Burzaco. Base de 15 á 70 centavos los [illegible] cuadrados ó sea la vara cuadrada. Al contado.
EL MIÉRCOLES 5 de Abril á las 3, en nuestra casa 318 San Martín 326. Linderos generales son calles por medio al NE. Alfredo Prado y el pueblo de Burzaco, al NO. María Luisa y Eugenio M. Burzaco, al SE. G. Vidal y Luisa C. de Burzaco, y al SO. B. Ortega parte hoy del Dr. A. Vacarí y M. Alegre. Los planos de detalle y ubicación de cada fracción pueden solicitarse en nuestras oficinas. En ellos se especifican también la base de cada lote. La división sobre calles de 20 varas responde á las exigencias municipales. Las escrituras deberán ser otorgadas por la oficina del escribano señor Tomás Bravo quien informará respecto á los títulos. Seña 8 o/o. Comisión 2 o/o. Más datos 318 San Martín 326.—Corvera y Peralta Martínez. m2

TERRENOS EN BELGRANO —Bien situados y de medidas especiales. Son 3 lotes próximos entre sí y dentro de un barrio moderno, lleno de adelantos. Quesada entre Conesa y Zapiola, Zapiola entre Quesada y Congreso y Freire entre Quesada y Congreso. A una cuadra del bulevar Crámer con tranvías y á 6 de la Avenida Cabildo. Sin base. Tercera parte al contado y el resto por partes iguales á 6 y 12 meses, con 6 por ciento de interés anual.
EL DOMINGO 12 de Marzo, á las 4, en los mismos terrenos.
QUESADA ENTRE CONESA Y ZAPIOLA. 10 varas de frente al NO. por 30v44 de fondo en el lado NE. y 30v40 en el del SO.
ZAPIOLA ENTRE QUESADA Y CONGRESO. 10 varas de frente al NE. por 25v51.
FREIRE ENTRE QUESADA Y CONGRESO. 10 varas de frente al SO. por 25v90 de fondo en el lado SE. y 25v76 en el del NO. Título perfecto. Informes en nuestra casa, 318 San Martín 326. Corvera y Peralta Martínez. m2

TERRENOS EN FLORES A 3 años de plazo. Tres lotes de medidas superiores para la edificación de casas para habitación ó renta. Calle Caxena(?) entre el bulevar Gaona y Figueroa. Con tranvías en la esquina de ida y vuelta al centro y dentro de un barrio moderno con numerosa edificación y lleno de adelantos. Venta liquidación, sin base. Cuarta parte al contado y el resto por partes iguales á 1, 2 y 3 años de plazo, con interés de 7 o/o anual.
EL DOMINGO 19 de Marzo á las 5 en los mismos terrenos. Son los lotes 17, 18 y 19 de la manzana [illegible] del plano de esa división. Mide cada uno, 10 varas de frente al NE. por 60 varas. Superficie 600 v. c. cada lote. Título perfecto.—Corvera y Peralta Martínez. m7

CAMPOS

SOBRE LA CAPITAL — 13 notables quintas [illegible] el partido de General Sarmiento en el [illegible] lindando con el de Pilar, á [illegible] Sud de la esta[illegible] F. C. C. Argentino [illegible] á [illegible] por esta vía [illegible]

Arturo Demarco

EN ADROGUÉ! — 4 LOTES en 30 mensualidades, sin interés, á sólo 3 cuadras de la estación ferrocarril, con frente á la calle Espina entre Cordero y sin nombre, cada lote mide 11.25 varas de frente por 58 varas de fondo, están cercados de alambre tejido, y en uno de ellos hay una habitación de madera de 5 por 5 ocupada por el quintero, molino á viento con cañería de agua, todo plantado de árboles frutales y forestales, gallinero, palomar, etc. Base 2.50 pesos vara. Condiciones: 3 meses en el remate y otros 3 al firmar la escritura. Títulos perfectos, en los mismos remataré.
EL DOMINGO 12 de Marzo á las 5. Datos Maipú 131 de 2 á 5. m5

2 LOTES, GARAY y AVENIda La Plata, á media cuadra de la intersección de estas dos avenidas, 2 lotes sobre la calle Santander ó sea continuación de Inclán entre avenida La Plata adoquinada y con tranvía número 19 y Senillosa de 10 por 31 y 10 por 41 varas respectivamente y otro lote Senillosa entre Avelino Díaz y Santander de 10 por 37 por esta calle se está construyendo el adoquinado. Base 7 $ vara cuadrada al contado. Títulos perfectos. Llamo la atención sobre estos lotes que por su ubicación y dimensiones se prestan para cualquier construcción. La orden es terminante para liquidar.
EL DOMINGO 12 de Marzo á las 3 p. m. sobre los mismos. Planos y datos Maipú 131, Buenos Aires. m5

BASE, $ 6.500, A PLAZOS— Linda casa, calle Senillosa 1426 entre Avenida Vernet y Santander á 1 cuadra de Avenida La Plata con tranvía número 19 á su frente y con adoquinado construyéndose al frente de la propiedad. Mide 10 por 35, con edificios de [illegible] habitaciones, cielos rasos de yeso, patios de mosaico, puertas de cedro, etc.
EL DOMINGO 12 de Marzo á las 3. Datos, Maipú 131 de 2 á 5.—A. Demarco. m5

S. A. Cremona

EN RAMOS MEJIA, 6 LOtes en lo más valioso, cada uno de 10 varas por 50, rodeados de las hermosas casas quintas de los señores Labougle, Buttner, Piñero y frente á la de Cremona, á 5 cuadras al Sud de la Estación del tren y 1 al Norte del camino [illegible] cercado de alambre tejido. Base $ [illegible] la v. c., pagadero una parte en 48 mensualidades sin interés de $ 18 por lote y el excedente al contado, dándose título inmediato [illegible].
EL DOMINGO 12 de Marzo á las 4 p. m. Un lote con opción á todos. Seña 8 o/o. Comisión 2 o/o. Planos, 25 de Mayo 83. m5

CASA SIN ESTRENAR EN Ramos Mejía, á 4 cuadras justas al Sud de la estación y 2 del almacén Mendiondo [illegible] edificado, mide 10 varas por [illegible] frente imitación piedra, sala, 2 dormitorios, comedor, baño, cocina, w. c., servicio, galería, cielos rasos yeso, [illegible], semisurgente. Base pesos 6.000 m/n.
EL DOMINGO 12 de Marzo á las 4.30. Visítese. Seña 8 o/o. Comisión 2 o/o. Datos 25 de Mayo 83. m5

EN RAMOS MEJIA — EN la parte más edificada. Terreno esquina en 2 lotes cada uno de 20 por 60 varas, con opción [illegible] esquina 33, á 7 cuadras al NO. de la Estación del tren [illegible] Gaona con luz [illegible] al frente, alambrado tejido y vereda hecha. Apto para cualquier [illegible] y [illegible] á un año, y 6 o/o interés anual.
EL DOMINGO 12 de Marzo á las 5. [illegible] título perfecto. Seña 8 o/o. Comisión 2 o/o. Planos, 25 de Mayo 83.

Francisco Rayneli é hijos
VICTORIA 550

Remates atendidos por el
Sr. Francisco Rayneli

CASA CALLE LORIA 1937
entre el bulevar Chiclana y Salcedo. Mide 10 varas de frente por 30 varas de fondo, más ó menos y consta de amplia sala, una habitación más, cocina, etc., con cielos rasos de yeso, puertas de cedro, patio de mosaicos y las demás comodidades. Edificación sólida y prolija, hecha con los mejores materiales. Con el bulevar Chiclana á un paso, con los tranvías 23 y 47 y próxima al parque Patricios y Jardín Zoológico del Sur. Adoquinado al frente pago. Base, $ 7 000. Bien barata. Aprovechen. Seña 8 o|o. Comisión 2 por ciento.
EL DOMINGO 12 de Marzo á las 4 —Francisco Rayneli é hijos, Victoria núm. 550. m3

*SOBRE EL BULEVAR CAS-*tro Barros formando esquina á Cochabamba. La casa 1195. Mide 8m40 de frente al Oeste por 14 metros al Sur, y consta de dos salas grandes y un dormitorio de madera, cielos rasos, mosaicos, cedro, banderolas, pozo y adoquinado pago. Su construcción es inmejorable, y su situación superior. A una cuadra al Sur de otro bulevar de importancia San Juan, con tranvías en todas direcciones. No insistimos en la conveniencia de su adquisición porque dado los datos apuntados, la hacen que se recomiende por sí, prefiriendo la visiten para que se den cuenta que para renta, no tiene precio. Base, $ 7 000. Seña 8 o|o. Comisión 2 por ciento.
EL DOMINGO 12 de Marzo á las 4.30. —Francisco Rayneli é hijos. Victoria núm. 550. m3

*CASA CON CLOACAS — CA-*lle Humberto 2334 al 2326, entre Pichincha y Matheu. Mide 8m66 de frente por 34 metros de fondo. Tiene gran salón de negocio, 4 habitaciones, cloacas, aguas corrientes, gas y demás comodidades. Es, pues una casa situada en el centro con adoquinado al frente y tranvías á pocas varas en todas direcciones. Está destinada á negocio y familia en la actualidad, siendo susceptible de darlo cualquier otro destino gastándole muy poco dinero, pues está en una ubicación que se destina para casas de altos. Base, $ 17 000. Seña 8 o|o. Comisión 2 o|o.
EL DOMINGO 12 de Marzo á las 5.—Francisco Rayneli é hijos, Victoria 550. m3

*NOTABLE LOTE DE TERRE-*no situado avenida Directorio entre Senillosa y Doblas. Mide 10 varas de frente por 68 de fondo. Tiene cerco y puerta al frente, veredas de mosaicos y adoquinado pago. Está á la cuadra del bulevar La Plata y á media cuadra del gran edificio de las escuelas Pías. Hay tranvías á la cuadra y en todas direcciones. Es pues, como se ve un terreno propio para destinarlo á casa de vecindad que es el sistema moderno de la gran renta, para un establecimiento industrial, es por la ubicación y extensión algo verdaderamente excepcional, si se tiene en cuenta que las avenidas como San Juan ó sea Directorio, son donde la propiedad valdrá siempre el duplo de lo que pague hoy, en cualquier momento y en cualquier circunstancia. Para el comercio este terreno no tiene precio, porque los negocios de cualquier clase que sea tienen que ubicarse en las avenidas. Base, $ 14 v. c. Seña 8 o|o. Comisión 2 por ciento.
EL DOMINGO 12 de Marzo á las 5.30. —Francisco Rayneli é hijos, Victoria núm. 550. m3

EN 60 MENSUALIDADES, sin interés. Un lote de terreno recomendable, calle Metán entre Mármol y Muñiz. Lote 21, manzana J. Mide 19.21 varas de frente al Norte por 51.58 varas fondo y 14.60 de contrafrente. Son 868.28 v. c. Dimensiones apropiadas para chalets, fábricas ó lo que se quiera. En el centro de avenidas de importancia, como ser Chiclana, Avenida La Plata, Boedo, etc., todas con tranvías y adoquinado y en un barrio de creciente progreso, se venderá sin base, y en 60 mensualidades, debiendo entregarse tres al firmarse el boleto y tres al recibir los títulos. Comisión 2 por ciento.
EL DOMINGO 12 de Marzo á las 6 —Francisco Rayneli é hijos. Victoria núm. 550. m3

CASA ESQUINA CALLE Las Casas y Treinta y Tres. Mide 10 metros, á una calle por 24m33 á otra. Tiene gran salón ocupado por un almacén, 3 piezas más, sótano, bomba con cañerías para el agua. Es una casa construída con materiales de primera clase y hecha para hacerle altos. Hay espacio para levantar otra casita, si se quiere. Tiene un contrato de locación por 23 meses á $ 110 por mes, que debe respetar el comprador. Es, pues, un lindo negocio para emplear con ventaja el dinero, porque además de ser un edificio moderno, elegante, bien situado y bien distribuído produce hoy una renta que vencido el contrato, necesariamente debe ser duplicada. Base $ 10 000. Seña 8 o|o. Comisión 2 o|o.
EL DOMINGO 12 de Marzo á las 6.—Francisco Rayneli é hijos, Victoria 550. m3

2 TERRENOS NOTABLES — El 1o. calle Iguazú entre Ambato y otra lote 5 manzana D, mide 10 varas de frente por 26.99 de fondo. El 2o. calle Ambato entre Monteagudo é Iguazú y mide 10 varas de frente por 30 varas á un costado, 68.08 al otro y 70 varas 43 al contrafrente. Lote 8 manzana D. Este en forma triangular todo cercado son 1.600 v. c. con dos piezas y demás comodidades. Se vende en block. Los especuladores tienen aquí una oportunidad especial, pues la configuración que presenta se presta para los que saben combinar una operación ventajosa y los industriales por la proximidad á la trocha angosta. Base, $ 5 v. c. Seña 8 o|o. Comisión 2 o|o.
EL DOMINGO 12 de Marzo á las 4.30.—Francisco Rayneli é hijos, Victoria 550. m3

Remates atendidos por el
Sr. Horacio F. Rayneli

UNA ESQUINA AL LADO de la importante avenida Bella Vista con el tranvía 88 ida y vuelta. Dungeness y Trelles. Mide 10.75 varas de frente al Norte por 26.09 al Este, 22.59 al Oeste y 14.45 al Sur. Son 394.55 v. c. A cuadra y media al Norte del bulevar Gaona. En cuanto á la importancia de su ubicación, es por todos conocida, evitándonos con esto entrar en consideraciones elogiándola. Es, pues, mejor que los interesados se convenzan que es esa situación centro de un adelanto sorprendente. Base, $ 8 v. c. Seña 8 o|o. Comisión 2 o|o.
EL DOMINGO 12 de Marzo á las 4.30.—Francisco Rayneli é hijos, Victoria 550. m3

*CARACAS 888 ENTRE NEU-*quén y Páez. Casa chiche, flamante, bien construída, consta de un amplio comedor y tres dormitorios más con cielos rasos de yeso, puertas de cedro, patios de mosaicos, baño, jardín, molino, mármoles, etc. Edificación sólida y elegante hecha con materiales de primera calidad y bien distribuída. Situación interesante á una cuadra del bulevar Gaona, con tranvías, próxima al bulevar Avellaneda, y á un paso del adoquinado. Tiene una hipoteca de 6.000 pesos que vence en Noviembre del corriente año, prorrogable á un año más con 8 o|o de interés. Base pesos 8.000. Seña 8 o|o. Comisión 2 o|o.
EL DOMINGO 12 de Marzo á las 5 —Francisco Rayneli é hijos, Victoria núm. 550. m3

CASITA CALLE PAEZ 3330 entre Concordia y Campana. Mide 10 varas de frente por 35 varas de fondo más ó menos, y consta de 4 espaciosas habitaciones con cielos rasos, cedro, mosaicos, y las demás comodidades. Barrio de gran progreso donde la edificación adelanta notablemente. Su edificio es muy bueno. Para convencerse de que su adquisición se impone es necesario la visiten. Sin más comentarios. Base, 4.500 pesos que tiene en hipoteca á un año de plazo con opción á otro. Se ve pues, que casi sin plata se compra. Seña 8 o|o. Comisión 2 por ciento.
EL DOMINGO 12 de Marzo á las 5.30.—Francisco Rayneli é hijos, Victoria 550. m3

Remates atendidos por el
Sr. Rogelio P. Rayneli

*EN DEVOTO — DOS TE-*rrenos calle por medio con la estación F. C. al Pacífico, á 15 varas del andén entre los mejores chalets que tiene esta aristócrata parroquia, con tranvías al frente. Calle Asunción entre Sanabria y Gualeguaychú. Miden 19 varas de frente por 44v89 de fondo, están unidos. Se ve por la situación y extensión de estos terrenos únicos tan próximos á la estación que se presta para hacer un chalet igual á los que lo rodean ó una casa destinada á café, confitería ó hotel que no los hay actualmente en Devoto, son tan indispensable que los comerciantes deben de visitarlos, pues hay que venderlos. Venta sin base. Seña 8 o|o. Comisión 2 o|o.
EL DOMINGO 12 de Marzo á las 3 p. m.—Francisco Rayneli é hijos, Victoria 550. m3

*EN DEVOTO — A 40 VA-*ras del andén de la estación del ferrocarril al Pacífico á igual distancia del tranvía lindando con el gran chalet que se está construyendo del doctor Rivas, calle Lacar entre Gualeguaychú y Mercedes. Son tres lotes que miden, uno 12 vs. de frente por 43 id de fondo y los otros 2 12 vs. de frente por 49.80, cada uno. Están unidos y como se ve pueden destinarse para una pequeña quinta ó para una serie de casas de renta, pues la situación de estos terrenos que en realidad ya no hay otros los hace verdaderamente muy importantes dándoles en el futuro un valor considerable. Dentro de poco tendrá la luz eléctrica porque ya la empresa está instalando la usina. Sin base. Seña 8 o|o. Comisión 2 o|o.
EL DOMINGO 12 de Marzo á las 5 — Francisco Rayneli é hijos. Victoria núm. 550. m3

*EN DEVOTO — EN MEN-*sualidades, 2 grandes y hermosos lotes de terreno unidos. De 12 varas de frente cada lote por 43.9? de fondo uno, y 40.09, el otro. Situados calle Navarro entre Gualeguaychú y Mercedes á una cuadra justa de la estación del F. C. al Pacífico y del tranvía en el centro de los grandes chalets, y lindando por los fondos con el que está edificando el doctor Rivas, es en una palabra los terrenos que con los otros que hemos anunciado en otros avisos para el mismo día los únicos que quedan tan brillantemente ubicados de tal modo que para tomar el tren el día de lluvia ó para asistir al teatro de noche no hay sino unos cuatro pasos para estar en la casa edificada en los terrenos que anunciamos. Conviene visitarlos. Adeudan 35 mensualidades de $ 80.82 uno y de $ 90 el otro, con los que cargará el comprador si le conviene. Base, $ 7 v. c. Seña 8 o|o. Comisión 2 o|o.
EL DOMINGO 12 de Marzo á las 5 p. m.—Francisco Rayneli é hijos, Victoria 550. m3

EN 60 MENSUALIDADES.— Dos lotes de terreno. Situados en la calle Monte, uno, entre Portela y San Ramón. Lote 20 de la manzana 15 y el otro entre Pergamino y Mariano Acosta Lote 27, de la manzana 17. Mide el primero 10 varas de frente al Sur por 56.90 en un costado y 55.60 en el otro. Total 562 v. c. El segundo mide 10 varas de frente por 47.45 á un costado y 48.95, á otro. Total 482 v. c. Paraje de importancia donde la edificación adelanta y la tierra se valoriza notablemente. Los remataremos sin base y en 60 mensualidades, sin interés, debiendo abonarse tres mensualidades al firmar el boleto y tres al recibir la libreta. Comisión 2 o|o.
EL DOMINGO 12 de Marzo á las 4 1|2. —Francisco Rayneli é hijos, Victoria núm. 550. m3

*TERRENO CALLE CAXA-*raville entre las de Lacarra y Fernández. Lote 31, manzana F. Sus dimensiones son 10 varas de frente al Sur por 28 varas 88 de fondo. Su situación es inmejorable, á 1 cuadra al Norte del bulevar Provincias Unidas, y á al Sur de la Avenida Rivadavia, ambas con tranvías. Barrio de gran progreso, donde la edificación adelanta con rapidez valorizando, por consiguiente los terrenos inmediatos. Muy barato. Base, $ 8 v. c. Seña 8 o|o. Comisión 2 por ciento.
EL DOMINGO 12 de Marzo á las 4 — Francisco Rayneli é hijos, Victoria 550. m5

✕ Carlos Olmi ✕

JUDICIAL — BAHIA Blanca
En pleno centro de Bahía Blanca, la ciudad de las más grandes posibilidades comerciales. A una cuadra de la Avenida Almirante Brown, adoquinada, con tranvía eléctrico; una cuadra de la hermosa plaza 9 de Julio y al lado del hotel de Inmigrantes. A cuatro cuadras de la estación del ferrocarril Sud 2 550 metros cuadrados (ó sean 3 400 varas cuadradas) en lotes con opción, según planos. Calles Saavedra, Berutti, Ingeniero Luiggi y Pedro Pico. Tasación bajísima $ 6 el metro cuadrado. Base, dos terceras partes, $ 4 el metro (ó sea $ 3 la vara cuadrada). Invertir dinero en Bahía Blanca á los precios que hoy se ofrecen es colocar capitales, donde trabajan sin cesar las 24 horas del día. Mandato del señor juez, doctor de la Torre, secretaría Tornese en la sucesión José Miniaci.
EL MIERCOLES 15 de Marzo, á las 4 de la tarde, en nuestro hall, Reconquista 353, Buenos Aires. Seña, 8 por ciento. Comisión 2 por ciento. Solicítense planos por correo, teléfono ó personalmente en Reconquista 353 U. T. 3290 (Avenida) —Carlos Olmi. f23

Bahía Blanca — Importante
Terrenos centralísimos. Lotes y fracciones excepcionales. Algunos á plazos. En la city de Bahía Blanca.
LOTE 1 —De 1 050 varas cuadradas, sobre la calle Estomba núm. 464, entre Roca y Blandengues, á 3 cuadras de la plaza Rivadavia é igual distancia del Banco Alemán. Con adoquinado pago y eléctrico al frente. Ubicación para mayoristas ó otros establecimientos comerciales. Sin base. A plazos 1|3 parte al contado y el saldo á 6 y 12 meses con pagaré hipotecario é interés del 6 por ciento anual.
LOTES 2 al 6 —De 350 á 600 varas cuadradas cada lote, en la manzana Saavedra, Berutti, 25 de Mayo é Ingeniero Luiggi. A dos cuadras de la Avenida Brown, adoquinada con eléctrico; dos de la calle Formosa, con eléctrico, una y media de la plaza 9 de Julio, 5 cuadras de la estación del ferrocarril Sud y frente al hotel de Inmigrantes, lindo edificio al cual se trasladará el Colegio de Agricultura. Venta sin base, con opción. Al contado.
FRACCION 7 —De 18 888 varas (en un solo lote) ó sea la manzana contigua á la anterior con las mismas ventajas de ubicación, calle Berutti, Darragueira 25 de Mayo é Ingeniero Luiggi. Sin base, al contado. Solicítense planos detallados por correo, teléfono ó personalmente.
EL MIERCOLES 15 de Marzo, á las 4 de la tarde, en nuestro hall, Reconquista 353, Buenos Aires. Seña, 8 por ciento. Comisión, 2 por ciento. — Carlos Olmi, Reconquista 353, U. T. 3290 (Avenida), Buenos Aires. m6

LOTES EN RODRIGUEZ — En General Rodríguez (F. C. O.) 100 lotes, en 80 mensualidades sin interés. A 5 cuadras de la estación sobre las calles 3, 21 y 22. A 66 minutos del Once. Con 18 trenes diarios. Las últimas divisiones y subdivisiones de quintas y terrenos de la planta urbana de Rodríguez, han cambiado la fisonomía de aquel pueblo progresista. La tendencia franca y abierta á mejorar, está definitivamente acentuada. La casa de los señores Bonzo y Hermanos de Rodríguez, ofrece facilidades para todos los que deseen edificar. Rodríguez es ideal para vivir. Tierra toda alta, suelo de grandes rendimientos y aguas riquísimas. Abono mensual de primera, pesos 34 de segunda $ 15. Para especular, conviene comprar, por la creciente valorización. Base, $ 3 por mes el lote, en 80 mensualidades, sin interés. Con el solo pago de dos mensualidades, en el acto del remate y tres más dentro de 30 días, se da escritura ante los escribanos señores Ferrer y Hache, y posesión inmediata. El saldo se pagará del 1o al 10 de cada mes en el Banco de Galicia. Para facilidad de los compradores de Rodríguez, éstos podrán pagar las cuotas mensuales en casa de los señores Bonzo y Hnos.
EL DOMINGO 19 de Marzo, á las 3 de la tarde, sobre los terrenos. El expreso saldrá del Once á las 2 1|2 p. m. parando en Flores, Ramos Mejía y Morón. Regresa á las 8 p. m. Boletos. Pídanse en nuestras oficinas. Por el expreso, sólo podrán viajar los que vayan provistos de los boletos especiales de ida y vuelta que la nuestra casa para este remate. Nuestro encargado en General Rodríguez, don Juan Cochetti, dará datos, acompañando á los interesados hasta los terrenos. Estará todos los días en la estación General Rodríguez á las 10 54 hora de llegada del tren que sale á las 9 10 del Once. Solicítense planos por correo, teléfono ó personalmente en Reconquista 353 y en General Rodríguez en casa de los señores Bonzo y Hnos.— Carlos Olmi. Reconquista 353 U. T. 3290 (Avenida). m7

Guerrico & Williams
TERRENOS

RODEANDO LA ESTACION Sansinena, F. C. O. ramal de Roberts á Intendente Alvear, partido de General Villegas. Solares, quintas y chacras, por cuenta de la Compañía de Tierras del Oeste. Se trata de la mejor tierra de la región para agricultura, como pueden comprobarlo los compradores de nuestro primer remate, los que han obtenido un asombroso rendimiento, sobre todo en alfalfa. Sin base, á 5 años de plazo, el pueblo, en 60 mensualidades, sin interés, exigiéndose 2 mensualidades en el acto del remate y otras 3 dentro de las 48 horas al entregarse los títulos provisionales, con 15 o|o de descuento sobre los plazos á los que paguen al contado y las quintas y chacras, 10 o|o al contado y el resto á 5 años de plazo con 7 o|o de interés anual por semestres adelantados y garantía hipotecaria, pudiendo el comprador hacer sus pagos en las fechas y cantidades que le convengan dentro de dichos 5 años pero amortizando por lo menos 10 o|o al año. Escrituras por el escribano de la compañía con títulos perfectos.
EL SABADO 25 de Marzo (fiesta) á las 2 p. m. en la misma estación, donde pueden solicitarse planos al señor Jesús Lado ó á nuestra casa, B. Mitre 530. Comisión 2 o|o, á cargo de los compradores.—Guerrico y Williams.

RODEANDO LA ESTACION "Espartillar", F. C. S., ramal de Alvear á Pigüé, solares, quintas y chacras. Por cuenta de la Compañía de Tierras del Sur, la que consecuente con el principio que se tuvo al fundarla, entrega á la venta amplia y sin limitaciones la fracción de campo que rodea á ésta estación apto para agricultura y ganadería, con agua dulce á poca profundidad en todo su perímetro y libre de langosta. Sin base, el pueblo á tanto el metro cuadrado pagadero en 10 cuotas semestrales sin interés, exigiéndose solamente un semestre en el acto del remate, otro al firmar el boleto dentro de las 48 horas y las restantes á contar del 30 de Septiembre de 1911, en el escritorio de la Compañía, Maipú 190, Buenos Aires. Las chacras y quintas á tanto la hectárea, pagadero 20 o|o al contado y el saldo dividido en 5 cuotas anuales venciendo la primera el 31 de Marzo de 1912 con 7 o|o de interés anual por semestres adelantados. A los compradores que cultiven totalmente el terreno que adquieran se les reducirá la amortización de los 4 primeros años á 10 o|o anual.
EL DOMINGO 12 de Marzo á las 2 a. m. en el hotel España en Coronel Suárez, donde pueden pedir planos, así como á nuestra casa B. Mitre 530. La posesión y escrituras se darán inmediatamente. Nuestra comisión de 2 o|o es á cargo de los compradores.—Guerrico y Williams. f17

*PUEBLO Y COLONIA MA-*ría Luisa, provincia de Entre Ríos, departamento de Victoria, 3 000 hectáreas de riquísima tierra dividida en quintas de 11 á 14 hectáreas y chacras de 24 á 73 hectáreas y el casco de las tres estancias Las Acacias, San José y Santa Ana. Esta colonia está situada sobre el ejido de la importante ciudad de Victoria, á 10 cuadras de la estación Antelo y á 25 de la estación Febre del F. C. de Entre Ríos en comunicación directa con la capital. La venta se efectuará sin base, á 3 años de plazo con orden de vender á cualquier precio. Posesión inmediata.
EL DOMINGO 12 de Marzo á las 2 p. m. en el hotel Amistad del señor Trucco en Victoria. Seña 8 o|o. Comisión 2 o|o. Planos y otros datos pueden pedirlos en Victoria al señor Trucco ó en Buenos Aires en nuestra casa, B. Mitre 530. Guerrico y Williams. f22

*EN LOS MATADEROS — CA-*lle Areco esquina Murguiondo, 4 casitas y un terreno esquina, á tres años de plazo. Las casitas son de material en buen estado, bien edificadas, con galería, etc., consta cada una de tres piezas de varias dimensiones en terrenos de 326 á 326 varas cada uno. El terreno mide 13.50 varas á Areco por 32.60 varas á Murguiondo. Tienen tranvía al frente de 10 centavos á plaza de Mayo y por su situación son solicitadísimas en alquiler. Bases de 750 á $ 625 por cuota las casitas y $ 300 el terreno, en 4 cuotas una al contado y las demás á uno, dos y tres años de plazo con 6 o|o de interés anual por semestres adelantados y garantía hipotecaria.
EL DOMINGO 12 de Marzo á las 5 p. m. en las mismas propiedades. Pidan planos á B. Mitre 530. Seña 8 o|o. Comisión 2 o|o.—Guerrico y Williams.

PUEBLO Y COLONIA ALTA Italia, Pampa Central, sección IIa, letra A, lote 17. Rodeando la estación Alta Italia, F. C. O. ramal de Roberts al lote 21. Segunda venta de solares, quintas y chacras. Venta liberal y sin base á largos plazos.
EL DOMINGO 2 de Abril en los terrenos. Después más detalles. Pidan entretanto á nuestra casa, B. Mitre 530 planos detallados.—Guerrico y Williams. v9m

RODEANDO la ESTACION "Líbano", F. C. S., ramal de La Madrid á Pringles. A 5 años de plazo. Los solares, quintas y chacras por cuenta de la Compañía de Tierras del Sur. Venta amplia y liberal sin limitaciones de ningún género, tierra apta para agricultura y ganadería, con agua dulce en todo su perímetro á poca profundidad y que además está libre de langosta. Sin base, el pueblo á tanto el metro cuadrado pagadero en 10 cuotas semestrales sin interés, exigiéndose solamente un semestre en el acto del remate, otro al firmar el boleto dentro de las 48 horas y las restantes á contar del 30 de Septiembre de 1911, en el escritorio de la Compañía, Maipú 190, Buenos Aires. Las chacras y quintas á tanto la hectárea, pagadero 20 o|o al contado y el saldo dividido en 5 cuotas anuales, venciendo la primera el 31 de Marzo de 1912 con 7 o|o de interés anual por semestres adelantados. A los compradores que cultiven totalmente el terreno que adquieran se les reducirá la amortización de los 4 primeros años á 10 por ciento anual.
EL DOMINGO 12 de Marzo á las 10 a. m. en el hotel España en Coronel Suárez, donde pueden pedir planos así como en nuestra casa, B. Mitre 530. La posesión y escrituras se darán inmediatamente. Nuestra comisión de 2 por ciento á cargo de los compradores.

*EL NUEVO BARRIO JUN-*cal, Frente mismo á la estación, 45 lotes en 60 mensualidades rodeados por las Avenidas San Martín, Warnes y Chorroarín. Saldo de la venta efectuada el 4 de Diciembre pdo. Son terrenos insuperables por su altura y ubicación, uno de los sitios más pintorescos y llamado á mayor desarrollo de la capital. El parque del Oeste é importantes bulevares rodean estos terrenos que cuentan con fáciles medios de comunicación, á pocas varas de la estación Juncal F. C. P. y el tranvía 86 que hace el recorrido entre plaza de Mayo y Villa Devoto con tarifa de 10 centavos. Venta de lotes completamente liberal sin base, á tanto la vara cuadrada, dándose posesión inmediata. En el acto del remate se exigirán 2 mensualidades y ... de nuestra comisión y otras 3 mensualidades dentro de los 20 días de la fecha, en nuestra casa Bmé. Mitre 530, en que se entregarán las libretas para su escrituración. Por pago al contado descuento de 15 o|o sobre los plazos. Títulos perfectos.
EL DOMINGO 19 de Marzo á las 3 p. m. en los terrenos. Pidan planos con mayores detalles á nuestra casa B. Mitre 530.—Guerrico y Williams. f25

RODEANDO LA ESTACION Henderson, F. C. Midland. En el deslinde de los partidos de Pehuajó y Bolívar á 7 leguas de la estación Pehuajó, 10 de Pehuajó y á de Bolívar. Campo La Porteña, orden de la Compañía de Tierras del Sur. 6 000 hectáreas en solares, quintas y chacras á 6 años de plazo.
EL DOMINGO 12 de Marzo á las 3 p. m. en los terrenos. Después detalles.—Guerrico y Williams. v16

*VILLA DEL PARQUE — Lin-*do lote de terreno calle Terrada entre Nazarre y Melincué á 3 cuadras de la estación. Sin base.
EL DOMINGO 12 de Marzo á las 5 p. m. en el terreno. Seña 8 o|o. Comisión 2 o|o.—Guerrico y Williams. m7

CAMPOS

*EN LA PAMPA—A GRAN-*des plazos. 2.455 hs. 82 as. 66 cs., en la sección II, letra C, ángulo N. E. del lote 23. Campo que perteneció al señor Ramón Santamarina, para alfalfa y agricultura, con agua dulce, la mejor legua de esa gran fracción, arrendada para ganadería desde hace varios años. A 5 leguas al Norte de la Estación Anguil del F. C. del O., á 8 leguas al Sud de la Estación Eduardo Acosta y muy próximo al trazado proyectado del F. C. de Meridiano V á Victoria. Base $ 45 la hectárea, pagadero 20 o|o al contado, 20 o|o á 6 meses, 20 o|o á 12 meses, 20 o|o á 18 y 20 o|o á 24 meses con 6 o|o de interés anual y pagarés hipotecarios.
EL VIERNES 24 de Marzo á las 3 p. m., en nuestra casa, Bmé. Mitre 530. Orden terminante de venta. Recomendamos sea visitado. Exigiremos 8 o|o á cuenta de precio y 2 o|o de comisión. Planos y otros informes á Bmé. Mitre 530.—Guerrico y Williams. m5

MUEBLES, ETC.

MUEBLAJE IMPORTADO— que adorna la casa habitación, Independencia 1432, por ausentarse su dueño á Europa. Juego de sala Luis XVI, madera tallada y dorada, forrado en seda, banqueta Luis XVI, sillón Luis XVI de laqué y esterilla, cómoda Luis XV, palissandro y marquetería, consolita Luis XV, espléndida pianola Steck, caja caoba y marquetería, bonitos adornos porcelana de saxe, Delft, biscuit, terracotas, acuarelas dibujos, araña eléctrica, apliques, alfombra carpeta de moquette, visillos, armario Bretón de roble tallado, cama camera de bronce, dosel cortinados y colcha tul y encaje, toilette duchesse, frascos toilette, chasse longue, sillones tapizados, chifonnier palissandro y marquetterie, étagère japoneses, cristalero roble tallado, mesa comedor inglesa, sofá y sillones Luis XIV nogal y peluch, sillas cedro, espejo marco roble, jarrón japonés, pedestales, heladera roble, tietales, juego te electro plata, licorera inglesa, cubiertos Christofle, trinchantes plata, juego cristal, adornos, cómoda antigua, bibliotequita roble, mesa escritorio nogal, broncesitos, Fables de Lafontaine y otros buenos libros, jardineras Ginori, tapicerías, gran guardarropas cedro con espejos, baterías de cocina de cobre y aluminio, bañadera enlozada, calentador niquel, lavatorio, etc., etc.
EL VIERNES 10 de Marzo, á las 8 de la noche. Exposición desde el jueves, de 9 a. m. á 11 de la noche. Comisión 10 o|o.—Guerrico y Williams. m5

E. D. L.
79 PIEDRAS 79

Enrique D. Lagos y Cía.
79 Piedras 79

*EN EL PUEBLO DE MA-*theu, estación del mismo nombre del F. C. C. A. partido del Pilar, lindando por el frente con el camino general del Pilar á Escobar y por los costados con los señores Juan C. Bancalari, Domingo Nazarre, Antonio Brisco y Rodecindo Márquez. 320 lotes á tres cuadras de la estación terrenos altos, de gran porvenir, rodeados de un importante núcleo de población cuyo crecimiento es constante con ocho trenes diarios en comunicación rápida con la ciudad. Superficies que varían entre 350 y 650 v. c. Venta en 80 mensualidades, sin interés, con opción. Base $ 3 por mes.
EL DOMINGO 19 de Marzo á las 2 p. m. sobre los mismos terrenos, tierras libres de gravamen, con títulos perfectos. La posesión de la tierra y el título de propiedad se darán inmediatamente. Las escrituras se otorgarán por ante el escribano doctor Jacinto A. Malbrán, 32 Florida 32. Los compradores entregarán en el acto del remate 3 mensualidades como seña y otras tres al recibir la libreta respectiva dentro de los ocho días del remate. Comisión 2 o|o, á cargo del comprador. Nota: El día del remate saldrá un tren especial del Retiro, F. C. C. A. á la 1 y 5 p. m. que parará en las siguientes estaciones. Belgrano, Olivos, San Isidro, Victoria y Garín. Por boletos para el tren especial, planos y otros detalles á nuestra casa. 79 Piedras 79.—Enrique D. Lagos y Cía. m5

Angel M. Devoto

*JUDICIAL — STE-*rrenos en Saavedra, á 4 cuadras al 80 de la avenida Cabildo y á 30 metros de la calle Republiquetas con adoquinado y tranvía eléctrico núm. 35, entre compacta edificación y próximos al gran parque Saavedra. Los 8 lotes distribuídos en la manzana Crámer, Vidal, Jaramillo y Republiquetas. 3 lotes en el bulevar Crámer entre Republiquetas y Jaramillo, de 8m40 (9v70) por 38 metros (43v85). Tasación por lote, $ 3.134. Base, 2.089. 3 lotes La esquina Jaramillo y Vidal 16m53 (19v07) á Jaramillo y 14v13 (16v53) á Vidal. Tasación, pesos 2.365. Base, 1.577. 2 lotes continuos Vidal entre Jaramillo y Republiquetas cada uno 14v33 (16v53) de frente por 16v45 (18v99). Tasación por lote pesos 1885. Base, pesos 1.256. 2 lotes calle Vidal entre Republiquetas y Jaramillo, cada uno 7m63 (8v80) de frente por 38 metros (43v85). Tasación de cada lote, $ 2.388. Base pesos 1.592.
EL DOMINGO 12 de Marzo á las 5 en los terrenos. Venta ordenada por el señor juez de la instancia doctor Emilio Jiménez Zapiola, secretaría del doctor José M. Gutiérrez en la testamentaría de don Felipe Vaccarez. Las escrituras serán otorgadas por el escribano señor Juan Pedro Hughes, Victoria 354. Seña 8 o|o. Comisión 3 por ciento. Otros datos y planos. Avenida de Mayo 564.—Angel M. Devoto.

CASA EN BARRACAS AL Norte. Calle Santa María 341 entre Australia y Alvarado. A 3 y 4 cuadras de los tranvías Nos. 18 y 10? que pasan por las calles Vieytes y San Antonio y de la estación Barracas del F. C. Sud. Mide 9 vs. por 51 vs 2. Edificio de habitaciones una en cal con tirantes de madera dura y pisos de tea, otra de madera, cocina, fondo con frutales y cerco de material, tiene adoquinado en la calle y vereda de piedra. Base $ 6 500. Mitad á 1 ó 2 años de plazo.
EL DOMINGO 12 de Marzo á las 2 y 30, en la propiedad. Títulos perfectos. Seña 8 o|o. Comisión 2 o|o. Informes Av. de Mayo 564.—Angel M. Devoto. m5

Pedro V. Jofre

ALBERTI 1325, A UN PASO de la avenida San Juan. Linda casita, con frente moderno imitación piedra, compuesta de sala 2 dormitorios, cuarto de baño con inodoro é instalación de agua caliente, cocina con económica y pieza de servicio. Hecha en cal con cielos rasos de yeso, pisos pino tea, carpintería cedro, etc. Mide 10 por 15 varas. Base $ 10.000 á ... plazos ... Informes: ... Thames 2185.
EL DOMINGO 12 de Marzo á las 4 ... m7

Delfor del Valle

*EN EL DOCK SUR — PUE-*blo Demarchi 26 lotes en 50 mensualidades. La más brillante situación del dock. La única tierra en las condiciones de ésta. Terrenos altos y sobre la gran avenida que une el puerto con el Riachuelo. Con tranvía eléctrico al frente, á 2 cuadras del canal, á 3 cuadras de la usina de la compañía Alemana de Electricidad y frente á los terrenos donde se proyecta construir una estación de cargas. El puente transbordador que se construye sobre el Riachuelo y el puente cuya construcción empezará en breve sobre el Maciel para unir por Esteves la ciudad de Avellaneda con el dock, completarán los elementos de progreso y de valorización de aquella zona. La venta se hará en 50 mensualidades 5 al ... el título provisorio y las restantes pagaderas en el Banco de Galicia y Buenos Aires, Cangallo 445 al 455, del 1 al 10 de cada mes. La 6a. mensualidad empezará á pagarse en el mes de Mayo de 1911. Posesión inmediata. Títulos definitivos á quien los solicite. Escrituras por los escribanos señores Pardal y Oamiroaga, Bolívar 171, donde pueden ser examinados los títulos. Seña, 8 o|o. Comisión 2 o|o.
EL DOMINGO 19 de Marzo, á las 3 p. m. en los mismos terrenos. Tranvías eléctrico para llevar al público á estos. Botes en Almirante Brown y P. Mendoza. Puede irse por tierra por la calle Esteves y por la calle Pintos. Planos y datos, Perú 161.—Delfor del Valle. m3

F. González Elizalde
San Martín 92, U. T. 1593, Avenida v31

*AVENIDA RIVERA Y Uriar-*te 1460, es decir, á 2 cuadras de la primera. Propiedad moderna y elegante, se han empleado en su construcción los materiales que se exigen en las buenas casas de familia, allí nada falta todo es de primer orden, tiene, sala con frente de piedra y balcones, zaguán con cancel, amplio hall, con vidrios ingleses, 4 dormitorios, comedor, cuarto baño, cocina, w. c., cielos rasos yeso, carpintería y celosías de cedro, patio mosaicos, pozo semisurgente, cloacas domiciliarias y otros detalles de importancia que visitándose podrán apreciarse, mide el terreno 10 por 41, está al lado de los tranvías y dentro de un barrio relativamente central que reune todas las comodidades á mano. Base, $ 15 000.
EL DOMINGO 12 de Marzo á las 3.30 p. m. Informes San Martín 92. m5

AVENIDA TRIUNVIRATO y Donado en Villa Urquiza, á 30 varas de la importante avenida. La notable esquina de Roseti y Donado en 5 lindísimos lotes de 240 á 300 v. c. Base, $ 5 v. c. en 36 mensualidades, sin interés, están sobre el tranvía eléctrico de plaza Mayo á Villa Urquiza Lacroze, entre una buena edificación moderna y las avenidas Giribone, Alvarez Thomas y Bella Vista, ambas con tranvía para todas las direcciones del municipio. A los que buscan ubicaciones como estas reuniendo las comodidades deseables deben visitar el barrio para apreciar su importancia. Títulos definitivos y perfectos que se otorgarán por los escribanos Valenzuela y Martín B. Mitre 519. Seña 8 por ciento y 2 o|o de comisión.
EL DOMINGO 12 de Marzo á las 2.30 p. m. Informes San Martín 92. m5

*AVENIDA RIVERA Y SE-*rrano esa gran esquina frentes Sur y Oeste, entrando un edificio de 6 habitaciones y dependencias, algo antiguo pero fácil de refaccionarse, encierra una superficie de 684 v. c. más ó menos medidas que pueden aprovecharse levantando allí el edificio que corresponda con arreglo á la importante ubicación, una institución bancaria, el grupo de casas de alta renta ó la de habitación sería su ubicación obligatoria. Base, $ 30.000, á plazos.
EL DOMINGO 19 de Marzo á las 4 p. m. Después detalles. Informes á San Martín 92.—F. González Elizalde.

CHILE 2945 ENTRE RIOJA y Deán Funes. Notable propiedad moderna y elegante, se han empleado allí materiales escogidos nada falta todo es de primer orden, cuenta, sala con frente de piedra artificial y balcones, zaguán con cancel hall, 4 dormitorios, comedor, cuarto baño, cuarto de servicio, cocina, w. c., cielos rasos yeso, carpintería y celosías cedro, patios mosaicos, cloacas, gas, aguas corrientes, adoquinado y vereda á su frente, y se encuentra al lado de los tranvías para todas direcciones. Visítese que satisface al más exigente, llave en mano. Mide 10 por 35. Base, $ 25.000, á plazos.
EL DOMINGO 19 de Marzo á las 5 p. m. Después mayores detalles. Informes á San Martín 92. m5

*SOBRE LA AVENIDA RIVA-*davia en Haedo, 3.000 v. c. en 8 lindísimos lotes que forman la esquina de las calles Suipacha y Esmeralda, están á 2 cuadras justas de la estación y entre una compacta edificación. Base $ 2.50 v. c. á plazos.
EL DOMINGO 26 de Marzo á las 3.30 p. m. Informes San Martín 92. v19

*EN HAEDO — EN LA MAN-*zana del colegio y la comisaría y frente mismo á la plaza, á 2 cuadras de Rivadavia y entre regias casas quintas, 2.?00 varas cuadradas en 5 lotes, que forman la esquina de Convención y Maipú. Base $ 2 v. c. á plazos.
EL DOMINGO 26 de Marzo á las 4.30 p. m. Informes San Martín 92. v19

EN SAN VICENTE, F. C. SUD 250.000 v. c. en 4 lotes á 15 cuadras del pueblo al Oeste, es conocido allí por la chacra de Descalzo. Base, 5 centavos la v. c. á plazos largos.
EL JUEVES 30 de Marzo á las 4 p. m. en mi escritorio. San Martín 92. v19

*EN LAS LOMAS DEL MI-*rador 42.000 v. c., en un lote, sobre las calles Delmirador y á 300 metros de la avenida Provincias Unidas y entre edificado. Base 60 centavos la v. c. á plazos.
EL JUEVES 30 de Marzo á las 4 p. m. en mi escritorio, San Martín 92. v19

EN SAN VICENTE, F. C. SUD á 40 minutos de Constitución, 14 hectáreas, todas alambrados y sembrados, es conocida por de Gari y da frente á la calle Rivadavia. Base, $ 0.04 v. c. en mensualidades.
EL JUEVES 30 de Marzo á las 4 p. m. en mi escritorio. San Martín 92.—F. González Elizalde. v19

AVENIDA QUINTANA 956 y Pueyrredón, ubicación clásica, frente á la plaza Francia y los jardines. 9 por 41. Venta sin base, á tanto la v. c., á plazos.
EL DOMINGO 19 á las 4.30. Informes á San Martín 92.—F. González Elizalde. m5

EN HAEDO — SOBRE LA avenida Rivadavia, 25 de Mayo y camino á San Justo 17.000 v. c. en lotes.
EL DOMINGO 26 á las 5. Después detalles San Martín 92.—F. González Elizalde. v19

*SOBRE EL ONCE— 2 NOTA-*bles terrenos, calle Venezuela entre 24 de Noviembre y Loria, lotes 17 y 18 frente Sur. Miden 10v44.91 cada uno. Medidas que permiten levantar allí el edificio que se piense dado lo importante que es su ubicación, tienen adoquinado pago, están lindando con grandes edificios de altos y hay allí cloacas, gas y aguas corrientes, encima mismo de los tranvías, de importantes avenidas y rodeado de todas las comodidades á mano. Base, $ 35 v. c. Tienen $ 20.000 en hipoteca, á 1 año á interés del 7 o|o. Visítese y estúdiese detenidamente lo conveniente que es su adquisición.
EL DOMINGO 12 de Marzo á las 4.30. Informes á San Martín 92. m5

*PROPIEDAD moderna, THA-*mes 368 y Corrientes. Base, $ 20.000.
EL JUEVES 30 de Marzo á las 4 p. m. Después detalles, San Martín 92. v12

CASA ELEGANTE, THAMES 366 y Corrientes. Base, $ 20.000 á largos plazos.
EL JUEVES 30 de Marzo á las 4 p. m. Después detalles, San Martín 93. v12

En BARRACAS (Avellaneda) Propiedad moderna de renta 6 habitaciones, Manuel Esteves 683 entre Deán Funes y Aráoz. Mide 20 por 25, renta $ 200. 7 habitaciones y dependencias, está frente al molino Riachuelo. La Blanca y otros. Base, $ 10.000, á 2 años de plazo. La venta es como ... dital.
EL DOMINGO 19 de Marzo á las 3. Después detalles, San Martín 92.—F. González Elizalde. v11

Daniel H. Lauro

*CAMARGO 2050, entre ACE-*vedo y Gurruchaga, á una cuadra del bulevar Triunvirato, adoquinado y vereda de piedra pagos, por su frente circundado de tranvías, una casa en un amplio terreno adaptable para cualquier pequeña industria ó para casa de departamentos. El terreno mide 12.38 varas de frente por 50 vs. en un costado y ... en el otro ... el contrafrente. El edificio se compone de 2 piezas de material, ... de madera, galería y dependencias ... Base ... Seña 8 o|o. Comisión 2 o|o.
EL DOMINGO 12 de Marzo á las 3 de la tarde en la misma propiedad. Informes 25 de Mayo 140, altos.—Daniel H. Lauro. m7

*SERRANO ESQUINA JU-*fré, frente Norte y Este, dista tan sólo una cuadra del bulevar Rivera en un barrio totalmente edificado, circundado de tranvías á todas direcciones. Dimensiones ideales que permiten levantar cualquier clase de edificación aprovechando la actual que se compone de 2 habitaciones 3 dependencias. El terreno mide 15.50 vs. á Serrano por 18.20 á Jufré ó sea una superficie de 287.56 vs. es adoquinado y vereda de piedra pago por sus dos frentes. Venta ad corpus. Base 5000 $. Seña 8 o|o. Comisión 2 o|o.
EL DOMINGO 12 de Marzo á las 4 de la tarde en la misma propiedad. Informes, 25 de Mayo 140, altos.—Daniel H. Lauro. m7

Avenida Gaona
Con doble vía de eléctricos

Calle Rojas
(Con adoquinado pago), y calles Caballito, Franklin y Nueva. Esa es la notable situación de los

37 PRECIOSOS TERRENOS,
QUE VENDEREMOS EN 40 MENSUALIDADES
Con base, de $ 15 la v. c.

El Domingo 12 de Marzo, á las 3
SOBRE LOS MISMOS TERRENOS

En el centro del Caballito, no hay nada más ventajoso, ni de porvenir más inmediato. Conviene visitar los terrenos antes del remate, para darse cuenta de su importancia. Los tranvías números 86, 89, 94, 97 y 99, pasan por su frente.

Pidan planos con detalles completos.

PIETRANERA RISSO PATRON & Cía.
463 B. MITRE 463

UNA GRAN VENTA—En el centro del Caballito, 37 espléndidos terrenos, en 40 mensualidades, con título definitivo y posesión inmediata. Frente á la Avenida Gaona, con doble vía de eléctricos y á las calles Rojas, con adoquinado pago. Caballito Franklin y calle Nueva. Son terrenos de dimensiones convenientes, que reunen todas las ventajas de las situaciones preferidas. Están rodeados de edificación moderna y de vías de comunicación. Para edificar la casa propia, no hay nada mejor en el barrio NO de la capital. La gran Avenida Gaona y la calle Rojas que une Gaona y Rivadavia y la proximidad del Parque del Centenario aumentan la significación de estos terrenos codiciados por todos los que buscan la mejor ubicación. Base, $ 15 v. c. Para venderse por cualquier precio que la exceda.
EL DOMINGO 12 de Marzo, á las 3 de la tarde, en los mismos terrenos. Las superficies varían entre 175 y 390 v. c. Todo el terreno está alambrado y listo para edificar inmediatamente. Pedimos que se visiten antes del remate, convencidos de que cada visitante será un interesado en adquirir uno ó varios lotes. Condiciones de pago: 3 mensualidades en el acto del remate y 3 más al recibir la libreta, dentro de los 30 días. Comisión, 2 por ciento. Las mensualidades restantes se pagarán en el Nuevo Banco Italiano. Títulos perfectos. Escrituras definitivas por la oficina del señor Esteban G. Natta. Planos é informes, B. Mitre 463. —PIETRANERA, RISSO-PATRON y Compañía. f26

PIETRANERA RISSO-PATRÓN & Cía
463—B. MITRE—463

DOS CASAS FLAMANTES— Potosí 4380 y 86, entre Pringles y Yatay. A una cuadra de las Avenidas Díaz Vélez y Río de Janeiro y próximas á la Avenida Corrientes, con adoquinado pago y vereda de piedra al frente. Con eléctrico en todas las calles vecinas. Es barrio de familias lleno de edificios de mérito. Las dos casas están recién construídas, con muy buenos materiales. No han sido habitadas. Base de cada una, pesos 16.000. A plazos. Ad corpus.
EL DOMINGO 12 de Marzo, á las 4, en las mismas propiedades. Mide cada casa 10 por 42 varas y constan de 4 habitaciones, comedor, baño revestido, cocina, pieza para servicio, dos grandes piezas en alto y dependencias. Galería de material con columnas de hierro, 3 patios, balaustrada. Cielos rasos de yeso, pisos de tea y mosaicos, carpintería de cedro. Puede visitarse en cualquier momento. Títulos perfectos. Seña, 8 por ciento. Comisión, 2 por ciento. Informes, B. Mitre 463.—PIETRANERA RISSO-PATRON y Cía. m5

*MUY LINDA CASA, SENI-*llosa 927. A pocas varas de la Avenida Directorio, á 8 cuadras de Rivadavia y á una de la Avenida La Plata. Barrio nuevo, de edificación compacta y muy poblado. Con eléctricos para todas direcciones. Base, $ 8.000. A plazos. Ad corpus.
EL DOMINGO 12 de Marzo, á las 5, en la misma propiedad. Mide 10 por 16 varas y consta de frente moderno con balcones sala, dos habitaciones, una pieza de altos y dependencias. Edificio en cal preparado para altos. Tirantería de hierro, cielos rasos de yeso, pisos de tea y mosaicos, celosías de cedro. Renta, $ 85. Visítese. Título perfecto. Seña, 8 por ciento. Comisión, 2 por ciento. Informes, B. Mitre 463.—PIETRANERA RISSO-PATRON y Cía.

EN LA ESTACION LUJAN— Por mensualidades, 341 terrenos notablemente bien situados. A 50 varas al Oeste de la estación y con frente al bulevar de la misma, que se extiende al costado de la vía. Sobre calles abiertas, de 14 metros y dentro de líneas municipales. Todas las manzanas están alambradas. Luján es uno de los pueblos más progresistas de la línea del Oeste, contribuyendo á ello no sólo el esfuerzo de su laboriosa población sino el valioso contingente de los visitantes que acuden diariamente en gran número, atraídos por los prestigios de la renombrada basílica. Los terrenos que ofrecemos todos altos y al lado de la estación, se prestan tanto para casas pequeñas como para amplias quintas de recreo. Los que disponiendo de poco capital quieran tener casa propia, en paraje higiénico de porvenir inmediato y á una hora y algunos minutos del Once deben aprovechar la oportunidad de esta venta. Base en las manzanas A, B, C, D, E, I, J, 80 centavos la v. c.; en las manzanas F, G, H, K, L, 50 centavos v. c. Sin pretensiones de ninguna clase. Para vender resueltamente. A pagar en 40 mensualidades.
EL DOMINGO 19 de Marzo, á las 3.30 de la tarde, en los mismos terrenos. Son lotes de 276 á 1.117 v. c. Se dará opción. Condiciones de pago: una mensualidad en el acto del remate y dos más al recibir la libreta, dentro de los 30 días del remate. Las mensualidades restantes del 1o. al 10 de cada mes en la casa importadora del señor J. Larroquette, Lima 357, pudiendo pagarse también en Luján ó Mercedes, en las casas que se designarán. Títulos perfectos y definitivos por la oficina del señor Leandro García, después de pagar 6 mensualidades. Comisión, 2 por ciento. Llamamos la atención sobre la facilidad de comprar, pagando una sola mensualidad de seña y pedimos que se visiten los terrenos. El día del remate saldrá un tren gratis del Once á la 1 p. m. y parará en Flores á la ida y á la vuelta. Planos é informes, á nuestra casa B. Mitre 463.—PIETRANERA, RISSO-PATRON y Cía. f26

*UN LINDO TERRENO, AVE-*nida Rivadavia entre Pola y Tuyú. Frente al Norte. Con adoquinado nuevo y con todos los prestigios de la arteria principal de la ciudad. Frente mismo á los talleres de Liniers. Base definitiva $ 12 la v. c. Del total que se obtenga pueden quedar $ 5.000 que reconoce en hipoteca al 7 por ciento con vencimiento á Diciembre del corriente año. El adoquinado será por cuenta del comprador.
EL DOMINGO 12 de Marzo, á las 4.30 en el mismo terreno. Mide 10 por 61.70. Por el punto en que se encuentra y por sus medidas es inmejorable para una casa habitación ... en perspectiva del tranvía que pasará en breve por su frente. Título perfecto. Seña, 8 por ciento. Comisión, 2 por ciento. Informes B. Mitre 463. PIETRANERA, RISSO-PATRON y Cía. m5

*UNA ESQUINA EN DOS LO-*tes. Avenida Provincias Unidas con adoquinado ... doble vía de eléctricos ... Sur y Oeste ... de Rivadavia y á igual distancia de los Mataderos. Es un barrio que tiene vida propia. Sin base y sin limitación alguna.
EL DOMINGO 12 de Marzo á las 4, en los mismos terrenos. La esquina mide 12 varas á Provincias Unidas por ... el lote contiguo mide 10 varas también á Provincias Unidas por ... Se venderán con opción ... Título perfecto. Seña, 8 por ciento. Comisión, 2 por ciento. Informes y planos B. Mitre 563.—PIETRANERA, RISSO-PATRON y Cía. m5

PARA CHACAREROS — EN Luján 139 hectáreas y 70 áreas de campo de primera clase, divididas en cinco fracciones. A una legua al O. de la estación Torres y á 15 cuadras al NO. de la parada Alastuay, ambas del F. C. Central de Buenos Aires. Están en esa ponderada zona que, por la excelencia de sus tierras y aguas, permite asegurar el máximo de rendimiento á cualquier clase de cultivos. Para quintas de verdura, para criaderos de aves, para granjas modelo, para todo tienen aplicación por sus condiciones naturales y por estar á menos de dos horas de la capital, es decir á las puertas del gran mercado consumidor. Base, pesos 350 la hectárea. Resueltamente para vender. Se trata de dividir un condominio.
EL VIERNES 24 de Marzo, á las 4, en nuestra casa, 463 B. Mitre 463. Son cuatro lotes de 25 hectáreas y uno de 39 hectáreas con 70 áreas, en el que están comprendidos una hectárea de monte de frutales, paraísos y álamos y las poblaciones de material existentes. Están unidos y se venderán con opción, lo que permitirá á un solo comprador adquirir las 139 hectáreas. El campo está ocupado por el chacarero Ficoseco y sus límites generales son: Por el NO. cañada de la Cruz, á 4 y 1|2 cuadras de la población; por el NE. Eufemio Duarte (hoy Pérez de la Raya), por el SE. R. Vicontelle y por el SO. Narcisa S. de Borzano. Figura en el plano gráfico á nombre de Miranda. En los alrededores se pagan entre 40 y 60 pesos de arrendamiento por cuadra. Visítese antes del remate. Se va por Torres, donde hay siempre coche disponible. Título perfecto. Escrituras por la oficina del señor S. Cancevari. Seña, 8 por ciento. Comisión, 2 por ciento. Informes y planos, B. Mitre 463.—PIETRANERA, RISSO-PATRON y Cía.

JUDICIAL. — CAMPO EN Lobos, 331 hectáreas, 53 áreas y 20 centiáreas de campo flor, completamente llano y considerado como el mejor de todo el partido de Lobos. A 30 cuadras justas, al Sur de la plaza del pueblo al cual está unido por el espléndido camino que va de Las Flores á Lobos. Cruzado por el arroyo del Toro, sin causarle perjuicio alguno. Es parte del campo que figura en el plano gráfico á nombre de los herederos de Isidro Cieza. Todo alambrado, con potreros, jagüeles, pozos semisurgentes, depósitos de agua, gran pileta de material y población, hermoso monte de acacias, sauces, magnolias, siempreverdes y duraznos. Especial para invernada ó para cabaña, lo mismo que para agricultura. Venta ordenada por el señor juez doctor Aurelio Gigena, secretaría doctor Quiroga, en el juicio Vicente Sánchez y otros contra Juan Isabel Fernández de Cieza y Cascallares por cobro de pesos. Sin base, á tanto la hectárea.
EL VIERNES 17 de Marzo, á las 4, en nuestra casa, Bartolomé Mitre 463. El campo linda por el NE. con Ramón Cieza de Villeneuve, por el NO. con Isidro F. de Cieza, por el SE. con la testamentaría de Salvador María del Carril y por el SO. con Fortunata C. de Córdoba, es perfectamente regular. De Lobos se va en pocos minutos, todos los cocheros lo conocen. Seña, 8 por ciento. Comisión, 2 por ciento. Más datos y planos, en nuestra casa B. Mitre 463.—PIETRANERA, RISSO-PATRON y Cía. m5

CAMPO EN LA PAMPA — A 8 años de plazo. 4100 hectáreas de gran porvenir en la sección XIX. Aprovechables para cultivos generales y también para ganadería. Campo bueno, irrigable en gran parte con las aguas del río Salado Grande, que lo cruza. Los ferrocarriles proyectados de General Acha á Chosmalal y Antuco y de puerto San Antonio á Villa Mercedes, pasarán muy próximos al campo, lo que aumentará extraordinariamente su valor actual. Es la parte Norte del lote 23, fracción A y queda á la mano de los importantes caminos de Acha á Chosmalal y del Salado á Victorica. Base, $ 7 la hectárea, inclusive una hipoteca de $ 5.15 por hectárea á 8 años de plazo y con 8 por ciento de interés anual. Se compra pues, con muy poco dinero en mano.
EL MARTES 7 de Marzo, á las 4, en nuestra casa, B. Mitre 463. Linda con Raúl Sánchez, M. Guerrico, Manvielle y J. Martínez. Título perfecto. Seña, 8 por ciento. Comisión, 2 por ciento. Informes y planos B. Mitre 463.—PIETRANERA RISSO-PATRON y Cía.

Rodríguez y González
(Socios Ovidio Rodríguez y Rafael B. González)

*JUDICIAL — 25.795 HECTA-*reas de campo en el Paraguay. Campo para agricultura, ganadería y explotación de bosques, ubicado en el departamento Villa Rica. Paraje denominado Tacuá-Corá, muy próximo á Ajos y á la colonia Australia. Está encerrado entre límites naturales, de modo que queda en mejores condiciones que si estuviera alambrado, porque los ríos Tobatiry y Tapuary que lo circundan á más de proporcionar agua á las haciendas no necesitan de las continuas composturas de los alambrados. Está subdividido en 7 potreros naturales separados por otros tantos arroyos. La explotación de los bosques es fácil por tener muy buen camino carretero desde el campo hasta la estación del F. C. de Villa Rica, pudiendo ir convenientemente en coche hasta entrar en la mitad del campo. El F. C. proyectado de Asunción á Iguazú que ya se puede considerar como un hecho, pasa por Ajos y Colonia 25 de Noviembre ó sea muy próximo de este campo. Actualmente se encuentra sin arrendamiento pudiéndose tomar posesión inmediata de él. Sin base. Venta ordenada por el señor juez federal del Rosario de Santa Fe en el juicio iniciado por el Banco de la Nación Argentina.
EL VIERNES 7 de Abril á las 4 p. m. en nuestro salón de ventas Sarmiento 735, Rosario de Santa Fe, procederemos á su venta de acuerdo con el edicto que se publica en los diarios "La Capital" y "El Mensajero" de dicha ciudad. Los señores Jorge Casado y Luis Dubrez tienen el derecho, según consta de escritura de penetrar en el campo y calar el terreno en busca de minas, en cualquier tiempo. En el acto del remate 10 o|o de seña y 2 o|o de comisión á cargo del comprador. Por más datos á nuestro escritorio, Sarmiento 725 Rosario.

BACIGALUPPI & RÚA

BACIGALUPPI y RÚA

Casa central: Avenida de Mayo 672 y 682—Sucursales: Flores, Rivadavia 6640; Belgrano, Cabildo 2045; Almagro, Rawson 40; Villa Devoto, Gualeguaychú esq. Morán; en Mar del Plata, San Martín 269 y Rambla el Bristol; en Rosario de Santa Fe, Córdoba 820, y en Necochea, 25 de Mayo 35 al 50.

CASAS

EN LO MEJOR DE FLORES —Propiedad Luis XV. Calle Camacuá 337, entre Convención y Avenida Directorio. El terreno mide 10x33 varas y mira hacia el E. Base, $ 17.000. A plazos. El edificio se compone de sala con balcones y persianas metálicas y zaguán al frente; vestíbulo, 3 amplios dormitorios, comedor, baño, cocina, w. c. una pieza de servicio en altos, carpintería y celosías de cedro, pisos de tea, cielos rasos de yeso, ricos mosaicos en el patio, umbrales de mármol, galería de material, etc., y demás importantes detalles que podrán apreciarse visitándola. Dista sólo una cuadra de la avenida Provincias Unidas, tres de Rivadavia y seis de la plaza é iglesia de Flores. Barrio de primer orden por la elegancia de su edificación y por las comodidades que posee. Más datos Avenida de Mayo 672|82 ó Rivadavia 6640.—Bacigaluppi y Rúa.—R. 2310.
EL DOMINGO 12 de Marzo, á las 5.30. m4

CASA BARATA, SOBRE LA Avenida Cabildo, calle Manzanares 2212 entre Obligado y Cuba, mide 10x37.12 varas. Base, $ 4.000, de los que reconoce 3.000 $ en hipoteca al 8 por ciento. Edificio en muy buen estado, compuesto de jardín al frente, dos habitaciones, cuarto de baño (de pino tea), cocina y w. c.; pisos de tea, techos de madera, galería con piso de mosaico, pozo semisurgente, etc. Dista una cuadra exacta de los tranvías de la Compañía Lacroze, dos de los del Anglo-Argentino por Republiquetas y está sobre la nueva plaza y el mercado-feria. Más datos Avenida de Mayo 672-82 ó Cabildo 2045.—Bacigaluppi y Rúa.—R. 2304.
EL DGO. 12 de Marzo á las 4.30

*ENTRE LAS MAS IMPOR*tantes avenidas del Sur. Casa calle Patagones 2175 entre Vélez Sársfield (continuación de Entre Ríos) y Antofagasta. Mide 10.39x36.31 vs. Base pesos 12.000, 1|2 al contado y 1|2 á 1, 2 ó 3 años, con interés del 8 o|o. El edificio consta de jardín al frente, 2 dormitorios, gran salón con entrada independiente, 2 cocinas, 2 dormitorios más en el fondo, con 2 piezas altas, cocinas, baño, galería, cielos rasos de yeso, pisos pino tea, puertas modernas de cedro, adoquinado, vereda de mosaico. La ubicación es de lo más notable que exigirse pueda en el barrio del Sur, pues dista pocas varas de la amplia Avenida Vélez Sársfield, una cuadra de Caseros 3 de la avenida Alcorta, todas con eléctricos á cualquier rumbo. Más datos Avenida de Mayo 672 al 82.—Bacigaluppi y Rúa— 2315.
EL DGO. 12 de Marzo á las 4.30

*EN BANFIELD — UNA CA*sa y 3 terrenos. Calle Azara 1411. Miden 10 por 60.50 varas. Base 10.000 pesos la casa y 3 pesos la vara cuadrada los terrenos. Soberbia ubicación que no requiere ser recomendada. A 1 cuadra de la estación y en lo más codiciado de ese progresista pueblo. El edificio consta de sala, 2 dormitorios y demás dependencias, pisos pino tea, cielos rasos, umbrales de mármol, galería, patios mosaico, cerco, pared, semisurgente, etc. Más datos, Avenida de Mayo 672 y 682.—Bacigaluppi y Rúa.—R. 2317.
EL DOMINGO 12 de Marzo, á las 4.30 p. m. m5

EN LINIERS, CASA CALLE Los Andes y Avenida de los Cuarteles. A 2 cuadras de Rivadavia con adoquinado y tranvía [illegible] bulevar [illegible] Mide 9x48.75 vs. Base 4.000 $ pagadas 90 mensualidades de $ [illegible] [illegible] Avenida [illegible] á adoquinarse [illegible] garantía del valor á que está destinada esta hermosa ubicación. Consta de dos amplias habitaciones, baño, cocina, w. c., galería, cerco de alambre tejido, cielos rasos de yeso, pisos tea, carpintería moderna, pozo semisurgente, mosaicos, etc. Más datos Avenida de Mayo 672 al 82.—Bacigaluppi y Rúa.—R. 2311.
EL DGO. 12 de Marzo á las 4.30 m5

EN BELLA VISTA — UNA propiedad y 8 espléndidos terrenos, avenida Fomento entre las avenidas Rebenque y Las Conchas. La casa está construída sobre terreno de [illegible] 1350 varas y consta de 5 amplias habitaciones, cocina [illegible] cielos rasos de yeso, pisos de tea, carpintería de cedro y demás importantes detalles [illegible] nos son [illegible] tienen 10 por 50 y [illegible] esquina de 12.50 por 30. Sin base, á tanto la vara cuadrada. En 52 mensualidades sin interés, debiendo el comprador abonar 19 mensualidades que varían entre 12 á 16 los terrenos y la casa 100 pesos. Ubicación inmejorable rodeada de hermosos palacetes y grandes casas quintas con espléndidos parques. Se hallan á 1 cuadra al Sur de [illegible] el camino [illegible] regatas á una cuadra de [illegible] Francia, lo que equivale [illegible] nada hay mejor como [illegible] levantar su vivienda á casa [illegible] Sus rápidos medios de [illegible] unos cuenta con dos [illegible] carril [illegible] eléctrico [illegible] Más datos Avenida de Mayo 672 [illegible] Bacigaluppi y Rúa. R. 2320.
EL DOMINGO 12 de Marzo á las 4.30 m5

*EN VILLA DEVOTO — MO*derna propiedad [illegible] con frente á la [illegible] esquina Esperanza [illegible]
EL DOMINGO [illegible] las

TERRENOS

En OLIVOS — TRES lindos lotes de 10 por 18 varas cada uno. Sin base á tanto la vara cuadrada 1|2 al contado y 1|2 á un año de plazo sin interés. La estación Olivos [illegible] tos terrenos á 6 cuadras de la estación Mitre y á un paso de la plaza, como también los suntuosos chalets [illegible] que se realizan en esa hermosa localidad del Norte nos induce á ofrecerlos como una ocasión propicia para los que deseen adquirir tierras mediante un pequeño desembolso en un paraje donde la propiedad acrecienta día á día su valorización. Más datos Avenida de Mayo 672 al 82.—Bacigaluppi y Rúa.—R. 2287.
EL DOMINGO 12 de Marzo á las 3

AVENIDA SEGUROLA 1822 entre Miranda y Arcaraz. Mide 10 por 22 varas y 24 en otro costado. Base 5.000 pesos. A plazos. Sin interés. Edificio sólido y elegante construído á estilo de chalet se compone de 3 dormitorios, 1 pieza más, baño, cocina y w. c.; pisos de tea, cielos rasos de yeso, mosaicos, carpintería de cedro, bomba, etc. La avenida Segurola va adoquinada tendrá en breve líneas de eléctricos. Más datos Avenida de Mayo 672 al 82 ó Rivadavia 6640.—Bacigaluppi y Rúa. R. 2267.
EL DOMINGO 12 de Marzo á las 5

JUDICIAL — EN VILLA del Parque, en 40 meses el saldo de la importante fracción del concurso de don Andrés Spinetto, compuesto de 130 lotes con frentes á las calles Cochrane, Helguera, Santo Tomé, Lazcano y otras. Sin base á tanto [illegible] síndico liquidador señor [illegible] en el concurso [illegible] Spinetto [illegible] secretaría [illegible] gratis. Después [illegible] Bacigaluppi y Rúa. R. 2256.
EL DGO. 9 de Abril, á las 2.30

ESQUINA EN 3 LOTES, próxima á la estación Villa del Parque y entre buena edificación. Calle Orán esquina Baigorria. Mide cada uno 10x21 varas. Base 3 $ v. c. incluídas 40 mensualidades de $ 11 que adeuda cada lote, el excedente al contado. Paraje altísimo y que será muy pronto cruzado por la línea de tranvía proyectada en la calle Orán, desde Flores y Villa del Parque. Más datos, Av. de Mayo 672 al 82 ó suc. V. Devoto.—Bacigaluppi y Rúa.—R. 2327.
EL DGO. 12 de Marzo á las 3. m5

~~~ EN ~~~

BURZACO

67 terrenos

En 36 mensualidades. Base, 0.40 la vara.

El Dgo. 12 de Marzo

A LA 1.30 P. M.

Tren gratis de Constitución a la 1 p. m.

Bacigaluppi & Rúa.

EN MAR DEL PLATA — En 80 mensualidades 108 espléndidos lotes en la chacra 78 con frente á los bulevares Colón y Lafranconi, calles 131, 136, Falucho y Almirante Brown (manzanas 11, 12, 15 y 16). Base 5 $ por mes el lote. En 80 mensualidades sin interés. Tierra con alta ubicada en uno de los parajes más poblados, de más inmediato porvenir y de gran valorización por dar frente á las dos importantes arterias citadas y también por estar á sólo 7 cuadras de la estación y talleres del ferrocarril del Sud á igual distancia del bulevar Lacroze, completamente asfaltado y con tranvía á nafta de la concesión Bollini, á 4 cuadras del gran paseo Lafranconi y 10 de la plaza Peralta Ramos. Mar del Plata es el balneario argentino que notablemente se trasforma día á día. Además todos sabemos que el 15 ó 20 de Marzo se comenzará á construir la nueva Rambla del Bristol que se unirá con La Perla, magnífica obra que embellecerá la fisonomía de esta ciudad veraniega, colocándola una vez terminada á la par de cualquiera de los más afamados balnearios de Europa, preferidos por la aristocracia. Factor de progreso que contribuye de un modo eficaz á su rápida evolución, se cuenta entre otros el gran puerto de Miramar, cuya piedra fundamental se colocará en breve sería superfluo hablar de la valorización que la propiedad adquirirá cuando se inicien las obras del puerto. Condiciones de pago: Seña 3 mensualidades en el acto del remate más el 2 por ciento de comisión y tres más al recibir la boleta dentro de los 10 días. Las escrituras serán otorgadas por ante el escribano señor Justo López Novillo en Mar del Plata, una vez abonadas 12 mensualidades. Descuento del 15 o|o al que abone al contado. Posesión inmediata, lotes amojonados y dentro de líneas municipales. Más datos y planos Avenida de Mayo 672 al 82, ó sucursal Mar del Plata, Rambla del Bristol.—Bacigaluppi y Rúa.—R. 2323.
EL DOMINGO 12 de Marzo á las 2.30 sobre los mismos y en caso de lluvia en la rambla del **Bristol**.

*EN MIRAMAR — LA MAN*zana B. de la quinta 56, en 4 lotes de 2.500 varas y 15.000 varas en las manzanas A y C de la quinta 122 en cuartos de manzana, el paraje es notable por la proximidad á la estación del ferrocarril del Sud y avenida Mar del Plata. Venta sin base á tanto la v. c. Por división de condominio. Condiciones de pago: tercera parte al contado y el resto á 6 y 12 meses de plazo letras 7 o|o con pagarés hipotecarios. Miramar es un balneario que está llamado á ser uno de la costa del Atlántico, su magnífica playa que es superior á las de Mar del Plata y Necochea, por su vista panorámica y sus aguas tranquilas por lo que será dentro de muy poco tiempo el balneario preferido por la aristocracia. Los progresos de Miramar son asombrosos. La estación del Ferrocarril del Sud, ya inaugurada lo que será un soberbio aliciente para la valorización y mejoras de esta localidad. El ensanche de la Rambla, esto permitirá para que el año entrante se vea Miramar concurridísimo de veraneantes. El gran hotel que se levantará sobre la playa y otras comodidades que realzarán notablemente el precio de la tierra. Escribanos señores Masón y López, Avenida de Mayo número 733. Mayores datos, informes y planos Avenida de Mayo 672 al 82 ó sucursal Mar del Plata, San Martín 269 ó en la Rambla del Bristol. Bacigaluppi y Rúa.—R. 2302.
EL JUEVES 9 de Marzo á las 5 en nuestro salón de ventas en la Rambla Bristol.

*RIVADAVIA Y CIRCUNVA*lación. 10 terrenos en 100 mensualidades, sin interés, con 10.000 ladrillos gratis y 200 pesos á los que [illegible] Base 5 $ [illegible] en el acto del remate [illegible] dentro de los 10 días dándose la posesión inmediata. Lotes amojonados dentro de líneas municipales y escrituras definitivas por ante los escribanos Rivarola y del Río, á las 15 mensualidades. Es necesario para optar á los 10.000 ladrillos y 200 pesos presentar los comprobantes de haber abonado los derechos [illegible] Más datos, Avenida de Mayo 672 al 82. Bacigaluppi y Rúa.—R. 2300.
EL DOMINGO 12 de Marzo á las 4.30

A PLAZOS — EN VILLA DE[illegible] 2 hermosos terrenos, calle [illegible]
EL DOMINGO 12 de Marzo á las [illegible]

EN VILLA DEVOTO — ES[illegible] Bacigaluppi y Rúa.—R. 2298.
EL DGO. 12 de Marzo, á las 4.30 m4

SOBERBIO TERRENO, CA[illegible]

250 LOTES EN FLORESTA, Por cuenta y orden de la sociedad Fomento Urbano y Rural en la conocida Villa Vittorio Emmanuele. En 100 mensualidades sin interés. Base, $ 1 por mes el lote. Terrenos bien ubicados con frente á las avenidas Coronel Roca prolongación de la avenida Alcorta) y La Noria (continuación de Chiclana) y á las calles Alvariño, Araujo, Itaquí y otras. Distan sólo 5 cuadras de la gran avenida Larrazábal, con tranvía á vapor de la compañía Seeber, la cual dentro de breve electrificará sus líneas y conducirá hasta la fracción en venta, partiendo de Rivadavia y Lacarra, poniendo en comunicación directa con las líneas del Anglo Argentino y por lo tanto con todos los barrios del municipio. Después detalles. Planos é informes, avenida de Mayo 672 al 82 ó Rivadavia 6640.—Bacigaluppi y Rúa. R. 2273.
EL SABADO 18 de Marzo á las 8 de la noche en nuestro salón de ventas, Avenida de Mayo 672 al 82. f19

EN BANFIELD. A ESQUINA y 4 terrenos linderos con frente á las calles Peña y Pueyrredón. Miden 10 por 30 vs. cada uno. Base 4.50 $ la vara. A 6 cuadras justas al SE. de la estación del ferrocarril y á 2 del tranvía 162, lo que significa decir en el paraje preferido de esta localidad cuyos asombrosos progresos son asaz conocidos. Paraje rodeado de hermosa edificación moderna, á 1 cuadra del adoquinado y en donde se hallan reunidas todas las comodidades. Banfield cuenta ya con gas, luz eléctrica, aguas corrientes y calles bien pavimentadas. Datos, Av. de Mayo 672 y 682.—Bacigaluppi y Rúa.—R. 2318.
EL DGO. 12 de Marzo á las 4. m5

*EN LINIERS — UN HER*moso terreno calle [illegible] Zelada. Mide 28x47.24 vs. en un costado 25.86 en otro y 15.52 en el contrafrente. Sano [illegible] Base 1.80 la vara. Situado sobre [illegible] [illegible] la capital [illegible] Rivadavia [illegible] Bacigaluppi y Rúa. R. 2322.
EL DGO. 12 de Marzo á las 3.30. m5

AV. CANNING Y WARNES [illegible] 3 soberbios terrenos [illegible] y 34.50, en doble línea de [illegible] adoquinado [illegible] pesos la vara cuadrada. A plazo. Demás detalles Bacigaluppi y Rúa, Avenida de Mayo 672 y 682.
EL DOMINGO [illegible] Marzo, á las 4 p. m. m5

En 80 meses

SIN INTERES

108 lindos lotes

EN

Mar del Plata

Con frente á los bulevares Colón y Lafranconi.

Base $ 5 por mes

El Dgo. 12 de Marzo

A LAS [illegible] P. M.

en los mismos terrenos

Bacigaluppi & Rúa

*EN BURZACO — 67 TERRE*nos en 36 mensualidades. Base 40 centavos la vara. En la posición más importante de este progresista pueblo. Forman una hermosa loma á 1 cuadra [illegible] al NO. de la estación del ferrocarril á 200 metros de la usina de luz eléctrica y del depósito de las aguas corrientes y á 100 de la vía. La ubicación magnífica de estos terrenos, los asombrosos progresos del pueblo de Burzaco debido á encontrarse ligado á la capital por un servicio de trenes innumerable y á la subdivisión de la tierra que recién empieza á operarse allí dejan comprender la valorización que adquirirán en muy breve tiempo, representando por lo tanto su adquisición un negocio de seguros é inmediatos resultados. Rodea á estos terrenos una espléndida edificación, siendo digna de mencionar las casas quintas de los doctores Ferrari y de los señores E. Beltrán [illegible] Castro y otros. Burzaco está llamado á ser por su soberbia situación topográfica el pueblo de veraneo preferido de todos los de la línea del Sud y así lo estiman los que se apresuran á levantar en ese pueblo paraje de [illegible] construcciones. Los empleados, los obreros, los capitalistas tienen en este pueblo una ocasión para [illegible] en un pueblo [illegible] á la capital [illegible] descontado. Además la ventaja de contar con luz eléctrica y aguas corrientes [illegible]
[illegible] Títulos definitivos [illegible] por ante los escribanos Rivarola y del Río. Las mensualidades [illegible] pagarán en el Banco de Italia y Río de la Plata. Títulos perfectos, posesión inmediata, lotes amojonados por el [illegible] nacional, calles abiertas y amojonadas. Tren gratis de la estación Constitución á la [illegible] [illegible] planos, boletos y muestras [illegible] central Avenida de Mayo 672 al 82.—Bacigaluppi y Rúa. R. 2288.
EL DGO. 12 de Marzo á la 1.30

EN OLIVOS SOBRE LA estación [illegible]
EL DOMINGO [illegible] Marzo á las [illegible]

EN MAR DEL PLATA [illegible]

*AVENIDA LA PLATA y Chi*clana, á 2 cuadras de esta esquina, 4 soberbios terrenos, 2 de los cuales tienen frente á la Avda. La Plata y 2 á la calle Fournier, entre las de Corrales y Sorquín. Superficies que varían de 200 á 400 v. c. c|u. Sin base; á tanto la vara cuadrada. A plazos sin interés. Lindan con elegantes edificios, y dado los progresos asombrosos de esa zona, puede en brevísimo tiempo triplicarse el capital invertido. Más datos, Avda. de Mayo 672|82, ó Rivadavia 6640.—Bacigaluppi y Rúa.—R. 2332.
EL DOMINGO 12 de Marzo á las 5.45.

EN

EL CABALLITO

110 LOTES 110

Base, 5 pesos

Por mes el lote

En 120 meses. Sin interés. Con 10.000 ladrillos gratis.

El DOMINGO 12 de MARZO

A LAS 3 P. M.

Bacigaluppi & Rúa.

EN EL CABALLITO. — 110 terrenos frente á la Avenida Centenera y á las calles Pieheura, Cachimayo, Senillosa y otras. Base, 5 $ por mes el lote. En 120 mensualidades, sin interés y con 10.000 ladrillos gratis. Se cobrarán 3 mensualidades como seña más el 2 o|o de nuestra comisión, en el acto del remate, y otras 3 mensualidades dentro de los 10 días, dándose la inmediata posesión de los terrenos, que están amojonados y dentro de líneas municipales. Las cuotas mensuales subsiguientes se empezarán á pagar del 1 al 10 de Abril del corriente año. Debe prevenirse que con los 10.000 ladrillos gratis que se dan por cada lote, los compradores están obligados á edificar antes del 30 de Junio de 1911 y los que no deseen tomar los ladrillos tendrán 200 $ de rebaja á descontarse en las últimas mensualidades, siendo facultativo del comprador optar por una ú otra cosa, siempre que se haya comenzado á edificar antes de la fecha estipulada y presente los certificados correspondientes al pago de los derechos municipales. La ubicación de estos terrenos es inmejorable. Distan 6 cuadras de la Avenida La Plata, adoquinada y con la línea 19 á plaza de Mayo; la avenida Centenera próxima á adoquinarse, como asimismo la calle Zañartú, tendrá tranvía eléctrico en breve según lo cual reproducimos de LA PRENSA, de 6 de Enero el siguiente párrafo: "La Intendencia ha autorizado á la compañía del tranvía Anglo-Argentina para colocar vías en la Avenida Asamblea, desde la Avenida La Plata hasta Centenera, con la expresa condición de construir la segunda lía á cuando la Intendencia lo juzgue conveniente". Quedan asimismo estos terrenos á dos cuadras del Parque Chacabuco y de las 200 casas de obreros que la Municipalidad ha hecho construir recientemente. En sus contornos se halla una densa edificación que es la mejor garantía de la valorización de los terrenos en venta ubicados en medio de hermosa [illegible] La Plata, Chiclana, Pavón y Garay todas ellas con innumerables líneas de los vecinos del municipio. Las escrituras se otorgarán por ante el escribano Rivarola y del Río, una vez abonadas 15 mensualidades. Nota: Para facilitar la comodidad de los interesados [illegible] el día del remate [illegible] esquina Av. La Plata y C. Calvo desde la 1.30 p. m. Más datos y planos Avenida de Mayo 672|82 á Rivadavia 6640.—Bacigaluppi y Rúa.—R. 2188.
EL DGO. 12 de Marzo á las 3. f19

*A 100 MTS. DE Av. LA PLA*ta 2 soberbios terrenos [illegible] Chiclana [illegible] Más datos Avenida de Mayo [illegible] 6640 Bacigaluppi y Rúa.
EL DGO. 12 de Marzo á las 5.15 m5

EN MIRAMAR — EN LA [illegible] frente al mar, en la sección 5a. [illegible] 5.000 vs. en un block en la manzana [illegible] Base 2 $ [illegible] al contado [illegible] solamente [illegible] principal [illegible] Más datos [illegible] Avenida de Mayo 672 [illegible] Mar del Plata, Rambla del Bristol [illegible] San Martín 269.
EL JUEVES [illegible] Marzo á las 5 en la Rambla del Bristol m3

*EN LAS LOMAS DEL MI*rador frente á Provincias Unidas [illegible] 5 $ por mes el lote. En 80 mensualidades. Tranvías y coches [illegible] Bacigaluppi.
EL DGO. 2 de Abril á las 2.30 m5

*En VILLA LUGANO 3 PRE*ciosos lotes á 150 metros de la estación [illegible] Murguiondo entre Sayos y Stratford. Miden [illegible] varas de frente [illegible] Base, 4.50 por v. c. á plazos sin interés. Entre una compacta y elegante edificación, en una zona [illegible] con todas las comodidades de los barrios centrales como ser luz [illegible] aguas corrientes [illegible] importantes grandes casas de comercio. Más datos Avenida de Mayo 672 al 82 ó Rivadavia 6640.—Bacigaluppi y Rúa. R. 2291.
EL DOMINGO 12 de Marzo á las [illegible]

EN MAR DEL PLATA — 60 [illegible] á largos plazos en las chacras [illegible] sobre el mar. Después detalles.—Bacigaluppi y Rúa.
EL DOMINGO 19 de Marzo á las 3 [illegible]

CAMPOS

LA REGION DE LA PAPA Un nuevo pueblo [illegible] estación [illegible] Mar del Plata [illegible] Miramar [illegible] de la estación [illegible] Mar del Plata, Mi[illegible] Agustín y de donde [illegible] al pueblo de Mar [illegible] en esa estación [illegible] de la capital, el superior [illegible] de Buenos Aires, [illegible] aprobación para formar el [illegible] estación [illegible] Alvarado, el pueblo y la [illegible] Nicanor Otamendi [illegible] dividido en 72 manzanas [illegible] lotes, 127 fracciones [illegible] chacras [illegible] quintas [illegible] hectáreas y chacras [illegible] dentro de calles [illegible] virgen [illegible] Mar del Plata [illegible] Miramar 28 kilómetros [illegible] grandes [illegible]
ran formar su villa ó casa-quinta en el pueblo Comandante Otamendi, tendrán á la ventaja de la tranquilidad y el aire puro del campo, el poder trasladarse en 15 minutos de ferrocarril á las playas de Mar del Plata y Miramar. Ha sido donada al gobierno de la provincia toda la tierra necesaria para plazas públicas, colegios, municipalidad, policía y demás edificios públicos. Los que conocen los grandes latifundios que existen en la región comprendida entre Mar del Plata y Miramar, algunos de los cuales, como Chapal-Malan, pueden dar cabida á un departamento de la Francia, latifundistas que no venden á ningún precio, se darán cuenta de la importancia de esta venta excepcional que viene á colocar la tierra en pequeñas fracciones y con grandes facilidades de pago, en manos que han de saber extraer el máximo de producción. El campo es conocido por Otamendi y linda al Noreste con el referido establecimiento Chapal-Malal. La venta es sin base al mayor postor y á pagar su importe 25 por ciento al escriturar y el resto á 1, 2 y 3 años de plazo con 6 o|o de interés. Planos é informes y más datos, solicítense á nuestra casa central en Buenos Aires, Avda. de Mayo 672|82, en todas nuestras sucursales y al señor Belisario Otamendi, Lavalle 665.—Bacigaluppi y Rúa. R. 2337.
EL DGO. 23 de Abril á las 2 de la tarde en el teatro Colón de Mar del Plata. m5

Informes completos á nuestra casa central ó sucursales, por carta, personalmente ó por teléfono.

BACIGALUPPI Y RUA.

Arturo Etchegaray

EN DIVISADERO, F. C. S. — Hoy pueblo y partido General Juan Madariaga. 3.200 hectáreas. Ensanche de su ejido con la venta de 1.500 hectáreas en lotes de chacras y 1.700 hectáreas en arrendamiento en lotes también de chacras, todas pertenecientes al establecimiento San Enrique del señor Enrique Guerrero, lindando con el ejido de la antigua Colonia Divisadero (hoy General Juan Madariaga), secciones Albarellos y Madariaga; campo alto de tierra negra muy rica en humus, agua dulce á tres y cuatro metros, apto para toda clase de cultivos y especial para papas, maíz y alfalfa, pues no existe tosca. El pueblo y colonia Divisadero (hoy **General Juan Madariaga**) con su ejido de 8.500 hectáreas y completado con esta venta y arrendamiento hasta 12.000 hectáreas demuestra su importancia; con sólo visitarlo y recordar que no hace tres años del primer remate todo lo que pudiera decir parecería exagerado; así es que ruego á los interesados lo visiten y se den cuenta por propia visual de la importancia del pueblo, de que hay ya 8.500 hectáreas en pequeñas fracciones en manos de 300 compradores que cuenta un pueblo importante, muy bien edificado con sus calles nivelándose y perfectamente delineadas, alumbrado á alcohol carburado, con fuertes casas de comercio, iglesia de gran estilo ya concluída que se inaugurará el 19 de Marzo, en construcción el hospital donado por el doctor Carlos Madariaga y su señora esposa y la casa municipal cuyos planos se están confeccionando, 1.800 casas de material, 4 grandes hoteles y toda clase de negocios. Todo esto unido al ramal de Guanaco á Mar del Plata ya en construcción, dándole puerto á sólo 2 1|2 horas y fácil salida á la leña y demás productos; hacen de este negocio una verdadera primicia. Venta liberal. Sin base, al mayor postor, con opción; y en el arrendamiento, base 11 $ la hectárea, [illegible] por semestres adelantados.
EL DOMINGO 26 de Marzo en el hotel La Loma de Ubaide, donde estará [illegible] bandera á las 2 p. m. remataré las chacras arriba expresadas con arreglo á las siguientes condiciones: en las ventas, 10 o|o al firmar el boleto, 20 o|o al escriturar, 30 o|o á un año y 40 o|o á dos años de plazo con el 7 por ciento de interés anual y pagaré hipotecario. Al que abone al contado 2 o|o de descuento anual sobre las cantidades á plazo. Entrega y posesión inmediata de la tierra perfectamente amojonada por el Ingeniero Arturo E. Shaw. Títulos perfectos. Escrituras ante los escribanos que se designarán el día del remate. En el arrendamiento un semestre adelantado al firmar el contrato que será en el acto del remate y que está á la disposición de los interesados en mi casa, Cangallo 472 Buenos Aires ó en lo de Francisco Beltrán en Divisadero á quien pueden recurrir para revisar el campo y para planos. Comisión 2 o|o sobre el valor de sus compras para los compradores, y para los arrendatarios 2 o|o sobre el total del contrato. m5

Adolfo Calvete

EN BELGRANO — LINDO petit hotel. A 1|2 cuadra de Cabildo. Llave en mano.
EL DOMINGO 12 de Marzo á las 4.30 p. m. remataré el petit hotel, calle Virrey [illegible] 2488 casi esquina General Paz. Edificio consta de tres pisos, á saber: planta baja con vestíbulo cerrado de cristales, sala comedor, escritorio, toilette, baño, cocina, w. c., sótano, jardín, frutales, entre piso con una gran habitación y entrada de servicio independiente, primer piso alto con 4 dormitorios y balcones á la calle, 2o. entrepiso con 1 dormitorio y tercer piso con dos amplias habitaciones y notable terraza, con pileta lavar, carpintería toda de cedro, cielos rasos, yesos decorados, aguas corrientes, agua caliente y fría en toda la casa adoquinado pago y vereda mosaico. Terreno tiene 10 varas de frente por 30 de fondo. Base definitiva $ 28.000. Puede visitarse á toda hora. Títulos perfectos. 8 o|o á cuenta de precio y 2 o|o de comisión. Otros informes á mis escritorios Cangallo 442 ó Sucre 2347.—Adolfo Calvete. m5

*CON GRANDES FACILIDA*des de pago, linda casa de familia, construída á todo costo. En Belgrano, [illegible]
EL DOMINGO 12 de Marzo á las 5 p. m. la espléndida casa, calle Republiquetas, adoquinado, 2720 entre las de Melián y Washington, con edificio de 6 habitaciones, baño, cocina, pileta lavar, pozo semisurgente, carpintería de cedro, cielos rasos de yeso, lindo vestíbulo, balcón con marquise al frente, corredores, mosaicos finos, jardín y verja al frente con gran vereda. Terreno mide 10 varas de frente por 50 varas de fondo. Llave en mano. Base definitiva $ 14.000, pudiendo dejarse $ 8.000 en hipoteca hasta 8 años de plazo, con amortización á voluntad del comprador. Puede visitarse todos los días. Títulos perfectos. Exigiré 8 por ciento de seña y 2 o|o por mi comisión. Otros informes á mis escritorios 442 Cangallo ó Sucre 2347.—Adolfo Calvete. m5

EN BELGRANO — CASA de familia, á 10 varas del bulevar Cabildo.
EL DOMINGO 12 de Marzo á las 4 p. m. remataré la casa calle Arredondo 2424 con edificio moderno de 4 grandes habitaciones, 1 pieza en altos, baño, cocina, w. c., patio de mosaicos, carpintería de cedro, cielos rasos de yeso y revoque imitación piedra al frente con balcones. Llave en mano. Habiendo inquilino por $ 150. Base definitiva, $ 12.000. Su terreno mide 8.66 varas de frente al SE. por 30.48 varas de fondo. Venta decidida por ausentarse su dueño á Europa. Títulos perfectos. Exigiré 8 o|o de seña y 2 de comisión. El mueblaje se rematará el mismo día. Otros informes 442 Cangallo ó Sucre 2347.—Adolfo Calvete. m5

Rodolfo Bollini y Cía.

*PROPIEDAD ESQUINA PA*ra negocio. A plazos, con cédulas. [illegible] ubicada calle Estados Unidos 3799 esquina Rosetti. A tres cuadras del bulevar Triunvirato y dos de Chacarita, [illegible] de tranvías eléctricos. Mide 12 varas de frente á la [illegible] por 26.50 á la segunda y **su edificio** [illegible] recién terminado consta de [illegible] para negocio en la esquina [illegible] sótano, dos dormitorios [illegible] comedor, cocina, baño, w. c., pieza de servicio, cielos rasos de yeso, pisos pino de tea, patios [illegible] galería, pozo semisurgente, [illegible] frente imitación piedra, pagado por Estados, etc. Llave [illegible] lista para ocuparla. [illegible] Base, $ 16.000.
[illegible] 12 de Marzo á las 4 de la tarde [illegible] seña [illegible] cédulas argentinas [illegible] podrá continuar [illegible] solicitando las [illegible] seña 8 por ciento. Comisión [illegible]

FRANCISCO ABALO

EN EL CENTRO DE FLORES

6 MANZANAS EN 104 LOTES

En 80 mensualidades

A 8 cuadras al Sud de la avenida Rivadavia, plaza é iglesia de Flores.

SIN BASE

EL DOMINGO 12 DE MARZO, á las 3 p. m.

Planos, Bolívar 256.

*EN EL CENTRO DE FLO*res. Una venta excepcional, 6 manzanas de terreno dividido en 104 lotes pequeños, incluso 24 preciosas esquinas. En 80 mensualidades, sin interés. Sin base. En uno de los puntos más altos y codiciados de la localidad, á 40 varas de la calle Varela, adoquinada y con eléctrico en breve á su frente, en un gran centro de grandes edificaciones de lujo, con frente á las calles Junta, Recuero, avenida Alberdi con eléctrico á construirse, Arrotea, Culpina, Pillado y Castañón. Los terrenos en venta son los únicos que quedan en ese floreciente barrio lleno de edificaciones de gran importancia, grandes establecimientos industriales, donde no queda un solo palmo de tierra á venderse sino estos 104 lotes que salen á la venta en unas condiciones tan liberales al alcance de todos y que jamás se ha ofrecido en venta una fracción de tierra como ésta, debido á su excepcional ubicación, quedan á sólo 4 cuadras de la avenida Directorio con tranvía, luz eléctrica y á sólo 8 cuadras de la avenida Rivadavia, plaza é iglesia de Flores. Es necesario que los interesados visiten con anticipación allí mismo estos terrenos para poder darse cuenta de la importancia y progreso que adquiere día á día esa importante zona una de las más importantes de la parroquia de Flores. Condiciones de la venta: 2 mensualidades en el acto del remate, 3 más al recibir el título provisional y una vez abonadas 12 mensualidades más, títulos definitivos por la oficina de los escribanos señores Wright y Gamboa. Comisión 2 por ciento. Posesión y entrega de los terrenos el domingo siguiente del remate. Planos pueden solicitarse en los siguientes puntos: San Juan 2475; San Juan 3171, fábrica de mosaicos; San Juan 3699, almacén; Río IV, 101, Avellaneda 4110 y Segurola y en mis oficinas, Bolívar 256, altos ó por teléfono U. T. 3746, Avenida.
EL DOMINGO 12 de Marzo á las 3. —Francisco Abalo. f22

*EN FLORES — CON CEDU*las Buena casita calle Junta 2549, al lado de Varela, adoquinada, en un barrio de buenas casas de familia, etc. Edificio de dos dormitorios, una pieza, mosaicos, oficinas, etc. [illegible] 2.000 cédulas argentinas. Base incluso las cédulas $ 4.500. Seña 8 por ciento. Comisión 2 por ciento. Datos, Bolívar 256.
EL DOMINGO 12 de Marzo á las 5. —Francisco Abalo. m5

*EN FLORES — BUENA ca*sita con hipoteca al Banco Hogar [illegible] calle [illegible] Varela [illegible] Base [illegible] 2 dormitorios [illegible] altos, galerías, patios [illegible] mosaico, pozo con bomba, pisos pino tea, w. c., oficinas, etc. Mide 10 por 25. Base $ 8.800 incluso una deuda de $ 3.750 al Banco Hogar Argentino. Seña 8 o|o. Comisión 2 o|o. Datos Bolívar 256.
EL DOMINGO 12 de Marzo á las 5. —Francisco Abalo. m7

JUDICIAL — PROPIEDAD altos y bajos. Edificado en cal, á una cuadra de los bulevares San Juan y Entre Ríos y á 10 cuadras de la plaza y del Nuevo Congreso, calle Humberto I número 1894, 1896, 1900 esquina á Pozos 1104. Por orden del señor juez de primera instancia en lo civil doctor Roberto Repetto y como perteneciente á la testamentaría de don José Pose García. Base de venta 36.000 pesos. La propiedad está distribuída en la forma siguiente. Casa baja, calle Humberto I 1896 y 1900 esquina Pozos 1104. Gran salón de negocio, trastienda, sótano, 1 dormitorio á la calle, 2 piecitas de madera y altillo, 1 pieza de altos de material, cocina, w. c., etc. Casa alta Humberto I, 1894 consta de salas, 3 dormitorios á la calle, despensa, cocina, w. c., cielos rasos de yeso, puerta cancel, piso tea, mosaicos, cloacas, gas, luz eléctrica, etc., adoquinado pago por ambas calles. En la venta entran los armazones y mostradores, etc., su terreno mide 10 metros 45 centímetros de frente al Norte por 15 metros 588 milímetros de fondo, teniendo en su contrafrente de Sur 8 metros 997 milímetros. Renta mensual alquiler reducido $ 400 sin contrato, distribuídos en la forma siguiente: Casa baja, $ 220, casa alta, $ 180. Por orden del señor juez todo comprador entregará el 8 o|o de seña y á cuenta de precio y el 2 o|o de comisión. Datos, Bolívar 256, altos ó en los tribunales, secretaría del doctor Cornelio J. Viera.
EL DOMINGO 19 de Marzo á las 4 en la misma propiedad.—Francisco Abalo. m5

EN FLORES — PRECIOSO lote entre edificios, calle Junta entre Pedernera y Varela, está adoquinada, selecto barrio de familia. Mide 10x28. Base 6 $ v. c. Seña 8 por ciento. Comisión, 2 por ciento. Datos, Bolívar 256.
EL DOMINGO 12 de Marzo, á las 5. —Francisco Abalo. m5

*COMO JUDICIAL, POR DI*visión de condominio. En Flores, buena propiedad, calle Varela 820 entre Monte y Junta, con adoquinado al frente y con tranvía eléctrico en breve á construirse, barrio de lujosas casas de familia. Edificio de 2 dormitorios, cielos rasos de yeso, patio de mosaico, pozo con bomba, oficinas, etc., mide 10 por 44. Superficie 441.65 v. c. La propiedad reconoce un contrato. Base, $ 6.000. Seña 8 o|o. Comisión 2 o|o. Datos, Bolívar 256.
EL DOMINGO 12 de Marzo á las 5. Francisco Abalo. m7

*POR DIVISION DE CONDO*minio como judicial. En **Flores, casita** calle Culpina 783 entre **Merlo y Lobos** á un paso de Directorio **con tranvía** y luz eléctrica y de la calle **Varela**, adoquinada. Edificio de **2 dormitorios**, galerías, patio de **mosaico, oficinas**, etc. Base, $ 4.000. Seña 8 o|o. **Comisión** 2 o|o. Datos, Bolívar 256.
EL DOMINGO 12 de **Marzo á las** 5.30. Francisco Abalo. **m7**

Enrique Blanco

*EN EL CENTRO DE FLO*res. Varela 731, amplia propiedad recién terminada lista para habitarla, siendo su construcción de primer orden. Mide 10 por 52. Edificio de balaustrada á su frente, imitación piedra, cuatro amplios dormitorios, comedor, baño, cocina, dos patios de mosaicos, galería, carpintería de cedro, cielos rasos de yeso decorados, adoquinado pago y vereda. A siete cuadras de la plaza á dos de Directorio, barrio de familias y lujosamente edificado. Puede visitarse de 9 á 11 y de 2 á 5.
EL DOMINGO 12 á las 4.30. Base, 12.000 pesos. Mitad al contado, mitad á uno ó dos años. Mayores informes en mi escritorio, Bolívar 256 m7

*TERRENO CON AGUAS CO*rrientes en Flores, Avenida Merlo entre Varela y Pedernera, entre otros, 10 por 28, al lado del adoquinado á 8 cuadras de la plaza é iglesia, punto pintoresco rodeado de edificación moderna. Sin base y sin pretensiones para la venta.
EL DOMINGO 12 á las 5. Mayores informes Bolívar 256 m7

Arturo Barros y Cía.

CAMPO EN SAN JUAN — 20.555 hectáreas, 20 áreas y 50 centiáreas. La estancia de Lima, inmediata al cerro de Pie de Palo, departamento de Angaco Norte. A 2 1|2 leguas de la estación Algarrobal y muy próximo á la ciudad de San Juan. El ferrocarril de San Juan á Serrezuela pasa á 12 kilómetros de la línea del campo. La situación topográfica demuestra en un todo la riqueza de esa región cuyas quebradas encierran valles muy fértiles. Los arroyos caudalosos Guayaupá, Los Vayos, El Quemado y otros cruzan el campo en toda su extensión. Tiene espléndidos bosques de lapacho, urunday, quebracho, y es apto para agricultura y para madera por sus abundantes postes forrajeros y aguas dulces superiores. Condiciones, 1|2 al contado y 1|2 á 6 y 12 meses con pagarés hipotecarios al 7 o|o de interés. Base $ 2 la hectárea.
EL MARTES 14 de Marzo á las 4 p. m. en nuestro salón. Seña 8 o|o. Comisión 2 o|o. Planos é informes, San Martín 50.—Arturo **Barros y Cía.** m1

WILLIAMS & GIMENEZ

En Martínez

36 LOTES SOBRE LA BARRANCA

A 6 cuadras de la estación. Entre las mejores quintas y chalets. Frente á la calle Eucaliptus y C. Alzaga.

BASE, $ 2.50 VARA

El Martes 14 de Marzo, á las 3 p. m.

En nuestra casa, Cuyo 462

Planos, Cuyo 462

Williams y Gimenez.

EN MARTINEZ — 36 LOTES centrales. A seis cuadras de la estación en dirección á la barranca. 20 lotes en la manzana comprendida por las calles General Alvear, Vicente López, General Lavalle y Almirante Brown y 16 lotes en la manzana, calles Gutiérrez, Guyena, Emilio Mitre y Sáenz Valiente. Entre las principales quintas y chalets, lindando con la quinta del señor Carlos Alzaga y con frente á la avenida Vicente López, conocida por los Eucaliptus. Lotes de dimensiones especiales y superficies de 314 á 400 varas cuadradas y subdivididos en forma que permite tomar uno ó más lotes sin martillos y con fondos iguales. Aptos para los de poco capital, como para los que deseen mayor extensión para quintas. Base de venta $ 2.50 la vara y con opción.
EL MARTES 14 de Marzo, á las 3 p. m. en nuestra casa, Cuyo 462. Posesión por el ingeniero Joaquín Stren. Escrituras por la oficina del señor Novaro. Seña 8 o|o. Comisión 2 por ciento. Planos á Cuyo 462.—Williams y Giménez m2

*EN CORDOBA — 1471 HEC*táreas de campo. La Estancia "**La Dolores**". A 2 1|2 leguas de Alta Gracia y de Alto de Fierro, cruzado por el ferrocarril en construcción de Río IV á Córdoba y el ramal de la estación Cruz, á la misma ciudad. Con una legua de frente al río Anisacate con dos canales de [illegible] los más importantes de la región que riegan el campo con agua abundantísima. [illegible] [illegible] Córdoba. Ha sido dictado, por las condiciones especiales de su tierra fertilísima, apta para alfalfa y toda clase de cultivos y sin un palmo de desperdicio. Como especulación se presta como ninguna otra propiedad, para la subdivisión en quintas, dada su ubicación inmediata á las líneas férreas y los pintorescos paisajes de las montañas vecinas y del río Anisacate, cuyas aguas son consideradas como las más puras y benéficas. El edificio principal de la estancia consta de 8 grandes piezas de material, cocina, baños con agua corriente, etc. Dos grandes galpones, piezas para peones, pesebreras de portland, etc. Un gran lago artificial y espléndidas arboledas de sauces, álamos, acacias, etc. Arboles de frutas exquisitas. Un canal cruza la estancia con agua abundante para todos los usos. Hay además otras poblaciones. El campo está dividido en 18 potreros de los cuales 9 alfalfados. Linderos: por el Norte y Este, río Anisacate, por el Oeste, Orzabal y Quintana, por el Nordeste, Ricardo Echenique Altamira, por el Sudoeste, José Vicente de Olmos y por el Sur, sucesores de P. Vásquez Novoa.
EL JUEVES 9 de Marzo, á las 3 p. m. en nuestra casa, Cuyo 462, venderemos esta espléndida estancia con la base de $ 145 la hectárea. Pagadero 1|3 parte al contado, 1|3 parte á un año y 1|3 parte á 2 años, con 6 o|o de interés anual pagadero por trimestres anticipados y garantía hipotecaria. Los títulos son perfectos y pueden revisarse en casa de los señores Saavedra [illegible] San Martín [illegible] en la capital federal y la posesión se dará inmediatamente. Seña 8 por ciento. Comisión 2 o|o. Informes en nuestra casa, Cuyo 462.—Williams y Giménez. f17
~~~

Leoni & Beretta

EN LA NUEVA CIUDAD

á las puertas de la capital

Ingeniero Maschwitz

F. C. C. A.

Con la nueva y gran estación sobre los mismos terrenos. Con 20 trenes diarios de ida y vuelta, donde se han vendido en el primer remate **más de 600 quintas y 800 lotes.** Esto solo dato justifica la importancia de lo que ofrecemos.

Vendemos el saldo de los

4.500 lotes

Base $ 3 por mes

963 quintas

Base $ 10 por mes

EN 80 MENSUALIDADES

SIN INTERES

El Dgo. 12 de MARZO

Tren gratis de la estación vieja del Retiro á la 1.20 de la tarde, tomando en Belgrano y San Martín, continuando el Lunes 13 á las 8 de la noche en nuestra casa Corrientes 531.

Pidan planos

Leoni & Beretta.

*SALDO DE LOS 4.500 LO*tes y 963 quintas, [illegible] por mes [illegible] lotes [illegible] por cada quinta [illegible] nueva ciudad Ingeniero Maschwitz [illegible] F. C. C. A. **á las puertas** [illegible] lindando con [illegible] pueblo de [illegible] perímetro de 3.333 [illegible] ninguna, libres de [illegible] poseedores [illegible] vendiero señor [illegible] en las quintas [illegible] de 20 á 50.000 [illegible] base de $ 0.30 la vara [illegible] mensualidades [illegible] mudaremos conjuntamente [illegible] del pueblo.

EL DOMINGO 12 de Marzo [illegible] los terrenos [illegible] del Retiro [illegible] continuando el [illegible] sa, Corrientes 531 [illegible]

Segundo remate [illegible] Marzo, sobre los mismos terrenos [illegible] yendo el tren gratis [illegible] ión Vieja, á la 1.20 [illegible] lunes 20, á las 8 de la noche en nuestra casa, Corrientes 531.

Condiciones de venta: base 10 pesos **por mes cada quinta, pagadero durante 80 mensualidades,** sin interés, y 20 centavos las chacras de 20.000 á 50.000 **varas cuadradas.** Seña [illegible] en el acto de remate, 2 mas al retirar la libreta en nuestra casa, calle **Corrientes 531.** Comisión 2 ojo. Las **mensualidades** restantes se abonarán del 1 al [illegible] de cada mes en el Banco de la Provincia de Buenos Aires. Títulos garantidos perfectos, que se hallan depositados en la escribanía del señor Silvio Chiloteguy, Bartolomé Mitre 441, á disposición de los interesados que deseen hacerlos revisar. Las escrituras serán otorgadas una vez abonadas 20 mensualidades, [illegible] **las 4 de seña.** Posesión inmediata, libre de calles, con planos aprobados por la municipalidad de Las Conchas. La ubicación será dada por Ingeniero Arsenio Bergallo Mayores informes á nuestra casa, Corrientes 531. Leoni y Beretta. m2

VALLE

DEL

RIO NEGRO

Los mejores campos al alcance de todos.

Para viñedos, frutales ó para cualquier clase de agricultura.

295 CHACRAS

BASE 5 $ POR MES

cada una en 100 meses sin interes.

Pidan planos y folletos.

Lean detalle.

LEONI Y BERETTA.

*EN EL VALLE DE RIO NE*gro, 295 chacras en la colonia General Frías, rodeado de chacras completamente pobladas y sembradas, la tierra de verdadero porvenir, especial para ganadería por sus abundantes pastos. [illegible] 12 leguas de la estación y colonia [illegible] de la línea que [illegible] va á San Antonio [illegible] la línea que de Bahía **San Blas**, va á Choele Choel [illegible] **pasará y tendrá una estación á 3 leguas frente á la colonia Frías,** una vez inaugurada esta línea y **esta nueva estación,** las chacras que hoy venden [illegible] duplicado en su valor. El agua es de superior calidad y se encuentra de 2 á 12 metros. Las bodegas [illegible] están acaparando [illegible] cuya tierra para la plantación de la viña es inmejorable. En Roca se [illegible] 1.000 pesos la hectárea, tierra que no es de tan buena calidad [illegible] [illegible] estas chacras [illegible] á las mejoras. En la próxima [illegible] la colonia Frías hay pobladores, **colegios, casas de negocio,** etc. Pidan planos y fotografías para darse cuenta de lo que ofrecemos. Base $ 5 por mes cada chacra [illegible] Seña [illegible] cada una, pagadero en 100 mensualidades sin interés. Seña [illegible] en el acto del remate [illegible] al retirar la libreta. Títulos garantidos perfectos ante los escribanos señores Wright y Gambier. Escrituras definitivas una vez abonadas las 20 mensualidades. Comisión 2 ojo. El remate se efectuará

EL JUEVES 16 de Marzo á las 8 de la noche en nuestro salón de ventas Corrientes 531. - Leoni y Beretta. m2

*JUDICIAL. — EN SAN MAR*tín. Una importante fracción de terreno compuesta de 173.227,64 metros cuadrados sobre el adoquinado de la plaza, el tranvía eléctrico [illegible] colegio Militar y á pocas cuadras de la estación San [illegible] fracción ha sido subdividida en 22 lotes de 5.672,70 metros cuadrados hasta 11.788,12 [illegible] frente por el NE. calle San Martín, por el SO. avenida 9 de Julio, por el SE. el Colegio Militar y por el NO. una calle pública. La base para la venta, ha sido fijada así: lotes del 1 al 11 $ 1.50 el metro cuadrado; lotes 12 al 22, 75 centavos el metro cuadrado, pagaderos una tercera parte al contado, una tercera parte á seis meses de plazo y una tercera parte á un año de plazo, á contar del día de la escrituración, con garantía hipotecaria de los mismos terrenos y 7 por ciento de interés anual. Por mandato del juzgado, las escrituras serán otorgadas por el escribano señor Federico A. Rojo, como asimismo quedan **facultados** los señores martilleros á vender un lote con opción, si así lo creyeran conveniente, ó exigir el 10 ojo de seña y á cuenta de precio y el 2 ojo de comisión. Los autos por división de condominio, se tramitan por el juzgado de lo civil del doctor González del Solar, secretaría del señor José Cúneo. El remate se efectuará

EL MARTES 14 de Marzo á las 3 de la tarde en nuestra casa, Corrientes 531, donde pueden solicitarse planos é informes, ó en la secretaría del señor Cúneo, Tribunales de lo Civil, Avenida de Mayo y Bolívar.—Leoni y Beretta. m2

EN MAR DEL PLATA — 12.800 varas cuadradas. — A plazos. La manzana 12, de la chacra 73, con edificio de material, pozo con bomba y 300 eucalíptos, casi lindando con los chalets de Molinari, Reverano y otros. Base, 1.20 y [illegible] Pagadero: 1/3 parte al contado, 1/3 á 6 meses y 1/3 á un año sin interés. La manzana en venta está ubicada en el radio donde hoy se dirige la especulación y por lo tanto despierta gran interés la tierra, á corta distancia de la estación y parque Canesa, entre bulevares y edificación lujosa á la vez que compacta.

EL MIERCOLES 15 de Marzo á las 2.30 en nuestra casa, Corrientes 531. Seña 8 ojo. Comisión 2 ojo.—Leoni y Beretta. m2

EN MAR DEL PLATA — UN lote dentro del barrio aristocrático, y á corta distancia de los parajes más sobresalientes de Mar del Plata, calle San Lorenzo entre General Mitre y General Pueyrredón, manzana A, lote 18 de la quinta 200, sobre el Torreón y explanada, donde toda la edificación son chalets y casas quintas á pocas cuadras de la nueva estación de pasajeros [illegible] y Rambla del Bristol. Mide 10 por 50 varas. Sin base, á tanto la vara cuadrada pagadera: tercera parte al contado, tercera á seis meses y tercera á un año sin interés.

EL MIERCOLES 15 de Marzo á las 2.30 en nuestra casa. Seña 8 ojo. Comisión [illegible] Informes y planos Corrientes 531. Leoni y Beretta. m2

EN VILLA BALLESTER — 17.178 metros cuadrados en block. Con edificación, plantas frutales y perfectamente [illegible] En la estación Boulogne [illegible] Córdoba, á 25 minutos [illegible] Fracción especial para subdividir en lotes no sólo por la proximidad [illegible] sino también por su [illegible] posición, á corta distancia de la estación, lindando con el camino [illegible] San Isidro por donde ha sido aprobada ya la línea del tranvía [illegible] el tranvía eléctrico de Lacroze [illegible] Camino de Mayo cuyas líneas se están colocando y casi listas [illegible] el próximo circuito eléctrico de la estación Victoria á [illegible] en el centro de los estaciones Villa Klein [illegible] indiscutiblemente [illegible] excepcional donde en [illegible] se construyen varios chalets de gran importancia, entre ellos el del gerente del F. C. C. C. y [illegible] que subdividida [illegible] puede bien obtener [illegible] de precio. La gran [illegible] Jorge Prins. También [illegible] talleres del F. C. C. [illegible] á complementar [illegible] convirtiendo este paraje en un [illegible] de estratégica posición [illegible] centavos la vara al contado. [illegible] Comisión 2 ojo.

EL MIERCOLES 15 de Marzo á las 2.30 en nuestra casa, Corrientes 531. Pidan planos. Leoni y Beretta. m2

EN BELGRANO — 20 LOTES, ideales para la casa propia, **fábrica, industria,** etc., en 36 mensualidades, sin interés, con frente á las calles avenida Monroe, Blanco Encalada, Cazadores y [illegible] lotes de 230 hasta 762 v. c., vendemos particularmente, todos los días en nuestra casa, Corrientes 531 de 9 á 5.—Leoni y Beretta. v10

*CASA DE DEPARTAMEN*tos, con facilidades de pago y especial [illegible] 1/2 cuadra de la gran [illegible] Montes de Oca, calle Magallanes No. [illegible] barrio esencialmente fabril [illegible] centro é interesante contando con todos los medios de comunicación y comodidades propias de toda excelente ubicación. Renta $ 390 mensuales. Base $ 28.000 pudiendo el [illegible] Base $ 28.000 [illegible] pudiendo el comprador tomar á su cargo [illegible] hipotecas que reconoce la propiedad por valor de $ [illegible] á favor del Banco El Hogar Argentino, pagaderos por cuotas mensuales de $ [illegible] durante [illegible] seis años. Mide 15 varas de frente por la calle Isabel la Católica [illegible] de fondo [illegible] á la calle Magallanes [illegible] ocho departamentos de dos piezas cocina, baño, etc. cada uno. Tienen entrada independiente amplia [illegible] todos en perfecto estado de [illegible] la salubridad de aguas corrientes y cloaca.

EL MIERCOLES 15 de Marzo á las 2.30, en nuestro salón de ventas, Corrientes 531. Seña 8 ojo. Comisión 2 ojo. Informes, Corrientes 531.—Leoni y Beretta. m5

*EN FLORIDA — 200 LO*tes. La venta más selecta para chalets y casas quintas, á 2 1/2 cuadras de la estación [illegible] á la avenida Santa Fe [illegible] desde la capital. Venta en 60 mensualidades sin interés.

EL DOMINGO 26 de Marzo. Tren gratis de la estación Retiro del Retiro á la 1 en punto. Próximamente mayores detalles. Planos, Corrientes 531. Leoni y Beretta. v19

Eduardo M. Niño

*ALTOS Y BAJOS — AL NOR*te, Charcas 1769 y 1771 entre Rodríguez Peña y Callao, frente á la **plaza** Rodríguez Peña. Dos casas **una alta** y otra baja, construídas con **materiales** de primera calidad. **Base $ 80.000.** Reconoce una hipoteca de $ 6.000, pagadera en las siguientes forma **$ 31.000 el 20 de Abril** del corriente **año y $ 31.000 el 20 de** [illegible] con el interés anual de [illegible] pagadero por trimestres [illegible] la que **podrá** conti[illegible] el comprador. Saldo al contado [illegible]

[illegible] alta [illegible] saleta, antesala comedor, tres dormitorios, baño, pieza de servicio [illegible] empapelados [illegible] de yeso celosías, pisos de mosaico en los patios, puerta cancel con vidrios biselados, luz eléctrica [illegible] **Está arrendada** [illegible] $ 200 mensuales, contrato [illegible] **de Diciembre** [illegible] **respetar el** [illegible]

LA ALTA [illegible] Está desocupada y [illegible] cuarto de baño [illegible] dos piezas [illegible] escalera **de mármol** [illegible] **cielos rasos** [illegible] **vestíbulo** y [illegible]

EL [illegible] Marzo **á las 4** [illegible] tarde [illegible] propiedad [illegible] Mide [illegible] centímetros de frente por [illegible] de fondo teniendo en el contrafrente [illegible] metros, con [illegible] **hace una** superficie [illegible] metros [illegible] m. **de** [illegible] Seña [illegible] Comisión [illegible] Más datos, al martillero, 25 de **Mayo 132**.

J. Gómez Cora

HOY — LAS EXISTENCIAS del bar de la Exposición Industrial á saber: copas, vasos, cubiertos, lozas, un buen mostrador moderno de desarmar con espejos biselados, 9 docenas sillas de Viena, mesas [illegible] ocho dormitorios completos [illegible] lavatorios, roperos, gran surtido muebles sueltos, adornos, cuadros, artículos fantasía y bazar, mantelería [illegible] domésticos, etc.

HOY á la 1 de la tarde, en mi salón de ventas, **Bolívar 137.** 1p

F. P. Bollini & Cía.

SEMANALES — Los LUNES **caballos, carruajes, guarniciones, aves.** **—LOS JUEVES, muebles varios, á las 2 p. m.—BOLIVAR 160.**

25 DE MAYO 638 PARA **renta. Propiedad de 4 pisos dividida en 7 departamentos y un gran sótano, ubicación de primer orden en un centro de gran actividad comercial, próximo al puerto, á los grandes hoteles, Bancos, etc. Terreno especial 16.88 metros de frente ó sean 19.50 varas por 8.01 metros de fondo igual á 9.25 varas. Título perfecto. Base de venta pesos 50.000.**

EL VIERNES 17 de Marzo á las 3 p. m. En nuestra casa, Bolívar 160, procederemos á su venta. El edificio **consta de 7 departamentos distribuídos de la manera siguiente.** En cada uno **de los 3 primeros pisos hay 2 departamentos compuestos cada uno de 2 piezas grandes y 1 chica con pisos de madera, cielos rasos de yeso, cocina, w. c., celosías y balcón de fierro y en el 4o. piso un departamento de 7 piezas con pisos de madera, cielos rasos** yeso, cocina, w. c., sótano en todo el frente. Seña 8 ojo. Comisión 2 ojo. La escritura se otorgará ante el escribano señor Eduardo A. Porcel, Chacabuco 91 en donde se hallan depositados los títulos que los interesados pueden verlos ó hacer revisar á su satisfacción. Por más datos á Bolívar 160. —F. P. Bollini y Cía. m2

*EN TEMPERLEY — Á CUA*tro cuadras de la estación, calle Alsina entre las de Mitre y Sarmiento, frente á la quinta del doctor Cabral, á media cuadra de la quinta Madagascar, del señor Juan Loncau, al lado de edificios y dos lindos lotes señalados con los números 11 y 12, de 10.43 varas de frente, 10.10 varas en el contrafrente y 42 varas m. 6 m. de fondo. Título perfecto. Base de venta, 3 $ la vara cuadrada.

EL DOMINGO 12 de Marzo, á las 4 de la tarde, sobre los mismos. Seña, 8 por ciento, Comisión, 2 por ciento. Planos y datos, á Bolívar 160.—F. P. Bollini y Cía. m5

MUEBLES! — JUEGO DE escritorio norteamericano compuesto de escritorio Ferrocarril, biblioteca, sillas y prensa de copiar, piano perpendicular, jueguito de vestíbulo nogal macizo, con percha paraguera, bonito dormitorio inglés, otros Luis XV y Luis XIV, cortinados de seda, columnas, cuadros, buen juego de sala de fresno y moaré, guardarropas, roperos, lavatorios, cómodas, camas, mesas de comedor, centro y fantasía, comedores Renacimiento, sillas de Viena y vaqueta, armazones con vidriera, mostrador de cedro con varilla de bronce, arañas de fantasía, modern style, escritorios, bibliotecas, [illegible] espejos, etc. se rematarán.

EL JUEVES 10 de Marzo á las 2 de la tarde en nuestra casa, Bolívar 160. Comisión al comprador, 10 por ciento. F. P. Bollini y Cía. m5

26 CAJONES PLANCHAS suizas para sastres número [illegible] 624 planchas. Averías. En nuestra casa, 185 Defensa 192.

EL JUEVES 9 de Marzo á las [illegible] m. se rematarán por orden de los señores Jorge Bell é hijos y por cuenta de quien corresponda y con intervención de los señores Runciman y Cía., agentes del Lloyd Inglés llegado en el vapor "Norman Prince". Seña 20 por ciento. Comisión 4 ojo. Ayerza, Cullen y Seoane m7

*756 PALAS PALEAR y PUN*tear. Averías. En nuestra casa 185 Defensa 192.

EL JUEVES 9 de Marzo á las 2 p. m. se rematarán por orden de los señores Evans, Thornton y Cía., por cuenta de quien corresponda y con intervención de seguros, llegadas en el vapor "Oraigearn". Seña 20 ojo. Comisión 4 ojo.—Ayerza, Cullen y Seoane. m7

*26 CAJONES FUEGOS AR*tificiales de Palm. En nuestra casa 185 Defensa 192.

EL JUEVES 9 de Marzo á las 2.30 p. m. se rematarán por orden de una casa inglesa y por cuenta de quien corresponda. Seña 20 ojo. Comisión 10 por ciento.—Ayerza, Cullen y Seoane. m7

C. Bourgeois

JUDICIAL — COLCHAS, carpetas, géneros, máquinas de coser, grafófonos, impermeables, relojes de pared, despertadores, cadenas y demás objetos que estarán á la vista.

EL DIA 13 de Marzo á la 1 p. m. en el local calle Río Bamba 377. Orden del liquidador del concurso formado á los señores Elisabetzky y Muller, que tramita por el juzgado del doctor Estrada, secretaría del señor Victorica. Seña á satisfacción y 10 ojo de comisión. m4

Guzmán y Romero

MUEBLES, PIANO, BUEN dormitorio Luis XV con cama de bronce, comedores Renacimiento con sillas de vaqueta, juegos de sala, espejos, arañas, cuadros, cortinas, bibliotecas, escritorios, cajas de hierro, heladeras, muebles de cedro y pino, lavatorios, sillas, mesas, roperos, camas, lavatorios, guardarropa, aparadores, armazones, mostradores, loza, cristales, adornos, etc.

EL JUEVES 9 á la 1. En nuestra casa, Bolívar 120. m7

Agustín P. Taurel y Cía

EXPOSICIÓN

MUEBLES IMPORTADOS de las casas Charles Fix, Maple, Tompson, etc. Rico juego de sala marquise de 6 piezas, chiffonier Vernis Martín, bombos, cortinados, ricas arañas, alfombras, carpeta, adornos, etc. Espléndido comedor de 8 piezas de nogal, primorosamente esculpido y otro notable comedor de Maple compuesto de 17 piezas, dormitorio de la casa Charles Fix de 5 piezas, muebles de fantasía, buenos adornos, notable piano eléctrico marca Pepper Wuel de la casa Lepage, casi nuevo, otros 2 buenos pianos de cuerdas cruzadas y caja armónica de bronce, varios juegos para dormitorio, comedor, vestíbulo, sala y un variado surtido de muebles sueltos y artículos diversos que estarán en exhibición desde el lunes á la tarde.

EL MIERCOLES 8 de Marzo á las 2 p. m. en nuestro salón de ventas, Bolívar 141 al 147. Nota: Anticipamos dinero sin cobrar interés sobre lo que se remita para la venta. m5

Ricas Alhajas

3 ÚNICOS LOTES

[illegible] con [illegible] brillantes [illegible] anillo de señora con brillantes.

20. Reloj Zenit para hombre con 15 brillantes y rubís, gemelos y alfiler con brillantes.

30. Reloj [illegible] anillos con brillantes.

EL MIERCOLES 8 de Marzo [illegible] p. m. en nuestra casa, Bolívar [illegible]

2 CASITAS — CALLE FITZ Roy entre Mitre [illegible] Martínez Rosa, 10 varas de frente por 52 varas de fondo con 2 piezas de material, cocina [illegible] [illegible] Warnes y Dorrego [illegible] propia para adquirir una propiedad en barrio de [illegible] Base 6.000 pesos cada una con facilidades de pago. Seña [illegible] Comisión [illegible] Títulos perfectos. Las escrituras serán otorgadas por los escribanos [illegible] y Forte, Perú 196, donde los títulos se hallan á disposición de los interesados.

EL DOMINGO 12 de Marzo á las 4 p. m. Más datos á nuestra casa, Bolívar 141 al 147 de 7 á [illegible] y [illegible] p. m. m7

DOS TERRENOS SOBRE los bulevares Warnes y Dorrego, de 10 varas de frente por 52 varas de fondo en la calle Fitz Roy y Martínez Rosa, rodeados por edificación y en un barrio de rápido progreso. Base 6 $ vara cuadrada con facilidades de pago. Seña 8 ojo y 2 ojo de comisión. Títulos perfectos. Las escrituras serán otorgadas por los escribanos Parodi y Forte, Perú 196, donde los títulos se hallan á disposición de los interesados.

EL DOMINGO 12 de Marzo á las 4 p. m. Más datos á nuestra casa, Bolívar 141 al 147 de 7 á m. á 1 p. m. m7

HOY

A LA 1 P. M.

TODAS LAS INSTALACIONES

y existencias de la

FABRICA DE CARAMELOS

Confites, Dulce de Membrillo etc.

CALLE CANNING 56

AYERZA, CULLEN

Y

SEOANE

AYERZA CULLEN & SEOANE

Socios: Isaac Ayerza, Huberto Cullen Ayerza, Ramón M. Seoane

MERCADERIAS

FABRICA DE CARAMELOS confites, **frutas, dulce membrillo,** etc. todas las maquinarias é instalaciones de la fábrica calle Canning 56. 1 motor 16 H. P. [illegible] Gallice [illegible] mezcladoras, [illegible] Brown y W. [illegible] **atmósferas, trasmisiones, poleas,** correas, [illegible] **tillas comprimidas, 1 amasadora pastillas,** 1 máquina para caramelos, mesa de vapor para caramelos, **tachos de cobre doble fondo á vapor para dulce** de membrillo, pailas cobre para confiteros, aparato Vacum para caramelos, molino cernidor de azúcar, balanzas, galpón, escaleras, estantes, moldes, etiquetas, cápsulas, sellos, chatas, cilindros y demás útiles que no se detallan por su larga extensión. En la fábrica calle Canning 56.

EL MARTES 7 de Marzo á la 1 p. m. se rematarán por orden de sus dueños y por **cesación total de negocio.** Seña 20 ojo. **Comisión 10 ojo.—Ayerza, Cullen y Seoane** f21

LOS LUNES Y JUEVES Á LA 1 de la tarde, **remate de comestibles, bebidas, ferretería, artículos rurales,** tienda [illegible] nuestra casa. **Defensa 185 al 193.** perm.

Mariano Salabert

CHILECITO

890 Chacras

De 25 hectáreas, [illegible] 37 manzanas de 10.000 varas cada manzana, tierra virgen, especial para

VIÑEDOS

En 60 mensualidades

BASE: **5 $** LA MENSUALIDAD

Los días Miércoles 15

y Jueves 16 de Marzo

En mi casa, Victoria 540. 1p

*890 CHACRAS — A 30 CUA*dras de la estación Chilecito, comprende la superficie de, [illegible] De Tilimuqui, limitado en sus rumbos Este y Oeste por las regiones mineras de Famatina y Sierras de Velazco. Son tierras aptas **para** la siembra del trigo, maíz, lino, cebada, alfalfa y especialmente para viñedos, los que producen abundantemente la uva de que se extrae el mejor vino de la República. De vida propia, segura y robusta, pudiendo entrar en explotación inmediatamente, con lo cual se pagaría á sí misma, dejando á más un margen de beneficio. Es agricultor para trabajarla personalmente, el pequeño ó grande capital para escoger, el modesto empleado para constituir su más segura caja de ahorros, [illegible] en este negocio, el [illegible] ó de sus capitales y pagar en su mensualidad [illegible] la mensualidad por cada [illegible] hectáreas ó sean 32 manzanas de 10.000 varas cuadradas cada [illegible] Hay planos con amplios detalles **é informes** del ingeniero jefe del departamento topográfico de La Rioja, señor A. Cabral Barros, del agrimensor señor Prud'Homme y del ingeniero agrónomo señor Carlos Vallejo, pueden pedirlos en mi casa, Victoria 540. **Los que quieran visitar el** campo ú otros **informes** pueden dirigirse al fuerte **comerciante** y bodeguero señor **Nicolás Martínez,** en Chilecito. Títulos **perfectos** serán otorgados inmediatamente **por** el escribano señor **Rafael Vigliano**.

Las remataré en **mi casa,** Victoria 540, á las [illegible] p. m., **los días 15 y 16 de** Marzo. Seña 5 mensualidades. Comisión 2 por ciento. Mariano Salabert. v16

MUEBLES

*HOY — NORTEAMERICA*nos, muebles de roble 2 **escritorios rotación,** otros ministro, bibliotecas, mesas, cajas de acero **á combinaciones,** juego sofá, sillones y sillas roble y estrilla, fino flamante y completo para instalar un lujoso despacho, juegos dormitorio Luis XV 2 cuerpos, id Luis XV otros de diversos estilos y clases, juegos de sala, vestíbulo, comedores Renacimiento, sillas **vaqueta,** de Viena y otras clases, guardarropas, bibliotecas, escritorios y papeleras, de cedro y otras buenas marcas cajas de fierro inglesas, francesas, alemanas y nacionales.

HOY [illegible] á las 2 p. m. en mi casa, Victoria 540. 1p

Eduardo C. Estol

*RESTAURANT y BAR "Cos*mopolita", Sarmiento 1942/48.

EL MIERCOLES 8 de Marzo, á la [illegible] se rematarán todas las existencias [illegible] [illegible] negocio, á saber: armazón cedro con espejo, mostrador cedro rica heladera cedro tres [illegible] heladera norteamericana, [illegible] cedro escritorio caja, 100 sillas [illegible] mesas de cedro para [illegible] y comedor, **aparador,** cristalero, [illegible] de luz eléctrica, letrero luminoso [illegible] macetas con plantas, cocina de [illegible] con 20 chapas zinc, gran cocina [illegible] año, máquina para [illegible] de María, **gran armario,** [illegible] 12 camas Frégoli, lavatorios [illegible] servilletas, toallas, [illegible] colchones, aceiteras, cuadros, perchas, servicio completo para restaurant y bar, conservas, vinos y licores de todas clases, etc. Aprovechen plancheros que todo es casi nuevo. Comisión 10 ojo **al comprador. Datos Billinghurst 1419** v8

Esteban Bonorino

*100 FARDOS CABO DE CA*ñamo, 10 cascos planchas, roldanitas de bronce, martillos, inodoros, arroz, hongos secos, drogas, puré de tomate. Averías. Con intervención de los agentes de seguros y por cuenta de quien corresponda. En seguida, 30 bolsas garbanzos sauce, 50 cajones bacalao y otros artículos. En mi casa, Bolívar 326.

EL JUEVES 9 de Marzo á las 2 de la tarde, procederé á la venta á dinero al contado. Seña 20 ojo. m7

*1.000 FRAZADAS; 48 PIE*zas [illegible] 24 id tartán; 50 id franela de colores, 80 id percalina, 60 id bombasí crudo, alemanesco, algodón mercerizado de colores, contadores para [illegible] 120 piezas géneros para vestidos, 80 id géneros fantasía, 143 paquetes hilo para atar, 12 esqueletos. Averías. Con intervención de los agentes de seguros y por cuenta de quien corresponda. En mi casa, Bolívar 326.

EL JUEVES 9 de Marzo á las 2 de la tarde procederé á la venta á dinero al contado. Seña 20 ojo. m7

Fernando Houssay

JUDICIAL — TIENDA Y mercería, calle Entre Ríos 2077 y 2079, por orden de los señores Díez, Fernández y Cía., síndicos liquidadores del concurso de Conde y Tous, cuyo expediente tramita en el juzgado del doctor Estrada por la secretaría del doctor Ramírez.

EL SABADO 11 de Marzo á las 3 p. m. en el local indicado. Seña á satisfacción. Comisión 10 ojo á cargo del comprador. Más datos, Suipacha 383. — F. Houssay. v11

Luis Zorrilla

ALMACEN Y DESPACHO de bebidas, Lavalle 3901 esquina Medrano.

EL MIERCOLES 8 del corriente á la 1 p. m., por orden de su dueño, remataré [illegible] 9.000 pesos en mercaderías, todos los artículos nobles. Varios muebles y parte de instalaciones, incluso espléndido mostrador de estaño completamente nuevo. Mañana detalles. Más datos al martillero, C. Pellegrini 806. Luis Zorrilla.

ALMACEN Y DESPACHO de bebidas Lavalle 3902 esquina Medrano.

EL MIERCOLES 8 de Marzo á la 1 p. m. **por orden de su dueño rematará todas las existencias de este bien surtido** negocio cuyo detalle es en parte: Fernet Branca, anís Dell, cognac Martell, bitter des Basques, hesperidina, vermouth Cinzano, francés legítimo, refrescos Oporto, varios vinos, campagne, Medoc, gran cantidad de vinos italianos embotellados, licores del país embotellados y en damajuanas, vino de Mendoza en cascos y otros. m7

MERCADERIAS VARIAS, como arroz, azúcar, yerba, velas, petróleo, pieles, mostaza, dulces, sardinas, parte de foie gras, petit pois, choneroete, chuño, galletitas é infinidad de artículos imposible detallar por su extensión. m7

FERRETERIA Y BAZAR — Gran surtido en ollas, cacerolas, jarras lecheras y otros objetos de fierro enlozado fino; platos, tazas, fuentes, [illegible] y otros. m7

MOSTRADOR DE ESTAÑO, casi nuevo con su idlon, ó flor niquelada, caja registradora, aparato para bordalesas con cadena sin fin, balanza sellada, chapa mármol de mostrador, comestibles, cocina fierro, depósito para aceite y petróleo, medidas, estivas, escaleras, fiambrera, instalación gas con 5 clusters de 2 y 3 luces, jamonera, mesitas cedro, manijas niqueladas de fideleras, queseras vidrio, tarros vidrio esmerilado y de conserva, tostador castañas, transparentes, cuchillos y tablas para fiambres y otros muchos objetos que no se detallan. Comisión 10 por ciento á los compradores. Más datos al martillero C. Pellegrini 806. Luis Zorrilla. m7

Vicente Rocco y Cía.

AVERIAS DE INCENDIO — Por orden del liquidador señor G. Centurión y por cuenta de seguros, venderemos la instalación y demás enseres de la sastrería calle San Juan núm. 2129.

EL JUEVES 9 á la 1 de la tarde. Comisión 10 ojo á cargo del comprador. Seña 20 ojo. Datos á nuestra casa Victoria 621. v8

AVERIAS DE INCENDIO — Por orden del liquidador señor G. Centurión y por **cuenta de seguros,** venderemos una partida de **casimires de la** sastrería **salvado del incendio de la sastrería,** calle San Juan 2129, dicha **venta** será en nuestra casa, Victoria 621.

EL SABADO 11, á las 2 de la tarde. Nuestra comisión 10 ojo. Seña 20 ojo. Datos, Victoria 621. m7

*PIELES, pañueletas, FRAZA*das, ponchos y muchas variaciones en tejidos como ser bombasí, tartanes, géneros de fantasía y otras, en nuestra casa, Victoria 621.

LOS DIAS MIERCOLES 8 y JUEVES 10 á la 1 de la tarde, Victoria 621. Vicente Rocco y Cía. m7

M. Hoeffner

*ELECTRICIDAD — LA CA*sa Cerrito 28.

EL MARTES 7 del corriente, á la 1 y 8 p. m. remataré las existencias motores, dínamos, cinematógrafos, kinetoscopio Edison, grafófonos, material, aparatos médicos, torno, herramientas, armazones, vitrinas, etc. Comisión 10 ojo. Datos Paraná 266. v7

H. Vera y Cía.

*HOY, A LAS 8 DE LA NO*che se remata B. MITRE 1920. 1p

MUEBLAJE DEL Dr. JULIO Herrera Ruiz en su propiedad, B. Mitre 1920, lo remataremos.

[illegible] á las 8 de la noche, espléndido juego de sala, notable piano, cortinados, sillas fantasía, vitrina importada, bibelots, artísticos bronces, columnas, 2 jarrones de la India, macetones y columna, mesa centro 2 piezas **fayance,** muy artística, muy buenos cuadros óleo, acuarela, 2 mármoles, **araña** y varios objetos, escritorios, bibliotecas estilo inglés, juego cuero, caja fierro, cuadros, reloj, percha y útiles, etc., dormitorio de nogal y roble macizo, **máquina,** colchones, lavatorio, cuadro, **dosel,** etc., otro dormitorio Pitch pan 7 piezas en buen uso, gran comedor estilo Enrique II, sillería vaqueta, cortinados, espejos, metales, cristales, loza, carpeta felpa, **araña** y varias cosas, otro comedorcito una monada, sillería esterilla, guardarropa 3 cuerpos, lavatorios, sillas, juego vestíbulo, percha, macetones y varias cosas. **Comisión 10 ojo.** v9

Guillermo Gowland y Cía.

TERRENOS

EN QUILMES EN 80 MESES **á tanto por mes el lote. Las manzanas sobre la calle Primera Junta y** otras, próximos á la Cervecería Quilmes, paraje rodeado de edificación, terrenos **altos y muy bien situados.** En **venta particular, casi sin desembolso,** dos mensualidades y el 2 ojo de comisión. **Títulos garantidos perfectos.** Escrituras inmediatas ante la oficina del señor Enrique H. **del Valle, Reconquista 20.** Datos y planos en nuestro casa, Bolívar 127.—Guillermo Gowland y Cía. v20m

*UN GRAN GALPON — Cha*cabuco 542, de 22x65 metros de techo de hierro de canaleta, cabriadas de madera, columnas de hierro, divisiones, boxes, altillos, tirantes, frantillos, etc.

EL MARTES 7 de Marzo á las 3 p. m. se rematará á la más alta postura en dos lotes, primero el galpón, segundo las divisiones, boxes, altillo, tirantes, etc. Puede visitarse. Seña 30 por ciento. Comisión 10 ojo.—Guillermo Gowland y Cía. m2

EN BERAZATEGUI — TRES **espléndidos lotes de 8 1/4 por 50 varas cada uno. A plazos. Base, $ 1.50 la v. c.** Los compradores cargarán con 38 mensualidades de $ 12 por cada lote, y el excedente al contado. Terreno alto y á tres cuadras de la estación y de la gran fábrica de vidrios de los señores Rigolleau y Cía.

EL VIERNES 10 de Marzo á las 4 de la tarde, en nuestra casa, Bolívar 127, se rematarán con la base arriba indicada. Títulos perfectos. Seña, 8 por ciento. Comisión, 2 por ciento. Guillermo Gowland y Cía. m4

MERCADERIAS

REMATES SEMANALES — Los MIERCOLES y VIERNES comestibles, bebidas, ferretería, tienda, ropería, etc. A la 1 p. m. en nuestro local, BOLIVAR 127. Se adelanta dinero. perm.

POR LA ADUANA DE LA capital.

EL DIA 8 de Marzo á la 1 p. m. en Catalinas Norte, galpones números 14 y 16, rematareremos por orden del señor administrador de la aduana de la capital, don Francisco Cayol, y como perteneciente á las averías de vapor "Ecuador":

150 bultos formando 19 máquinas trilladoras á vapor Advance; 66 bultos formando 6 motores para trilladoras Advance; 450 cajones con 5.400 sillas madera, asiento esterilla, norteamericanas; 141 cajones con 846 sillas mecedoras, [illegible] niño; [illegible] cajones con 120 id roble id, 8 cajones con 24 sillas giratorias, asiento id esterilla, id 4 cajones con 24 id brazos, id id [illegible] cajones con 24 sillas brazos para niño id, 28 cajones con 336 sillas madera, asiento id, 56 cajones con 56 escritorios ministro norteamericanos, 23 cajones con 21 escritorios ministro, id 2 cajones con 12 sofás madera y esterilla, id, 1 cajón con 6 id roble id id, 2 cajones con 36 mesitas madera, id, 1 cajón con 144 banquetas id; 5 cajones con 14 bases madera, escritorios, 3 cajones id 7 tapas id; 2 cajones repuestos id id, 239 piezas con 640 metros cuadrados madera fresno sin cepillar, en tablas y tablones, 231 id con 549 id id, roble, id id 89 id 11.168 id id nogal, id id id; 1 cajón con 12 molinillos de café; 1 barril con 118 kilos pilas eléctricas; 1 cajón impresos; 16 cajones con 88 cochecitos para niños; 19 cajones con 362 kilos tiza colegio, 2 cajones con [illegible] papeleras madera; 100 cascos con 17.240 kilos bicarbonato de soda; 1 cajón con 14 kilos trampas para ratas; 1 cajón 4 máquinas escribir; 11 cajones con 440 kilos cortavidrios; 3 cajones con 200 pares patines, 2 cajones con 84 kilos abrelatas; 9 bultos con 35 ventiladores eléctricos; 58 cajones con 150 motorcitos id para ventiladores, 1 cajón con 288 kilos pasta para limpiar cocinas; 3 cajones con 147 planchas huecas; 1 cajón con 68 kilos candados de bronce y hierro; 218 atados con 15.473 kilos varillas de hierro galvanizado para molinos á viento, 21 bultos con 8.272 kilos bombas y accesorios; 21 esqueletos 2.616 cabos madera para pala; 48 cajones con 144 arados pulidos de 1 reja, con reja de repuesto; 2 cajones con 1.152 cabos para martillo, 14 líos con 269 kilos horquillas hierro con cabo; 4 cajones con 198 kilos serruchos á mano; 1 cajón con 69 kilos manijas horquilla; 55 cajones tachuelas, 5 cajones con 68 **máquinas hacer helados,** 1 cajón herramientas, 30 cascos tierra romana de 180 kilos; 4 cajones con 560 kilos piezas para motores eléctricos, 4 tambores con 2.890 kilos cabos de alambre; 12 cajones con 11 motores á gas; 2 cajones con 22 kilos ejes de bronce; 1 cajón con 77 bolillos y piezas de hierro y bronce para motor á gas; 3 cajones con 279 kilos remos para botes, 2 fardos con 149 kilos papel de lija; 10 cajones con 1.700 escuadras carpintero, 1 cajón con 100 kilos llaves niqueladas, 1 cajón con 33 taladros sin broca para carpintero, 35 esqueletos con 4.200 cabos para azadas; 13 cajones con 1.592 trampas para ratas, 30 cajones con 21.600 id id, 7 cajones con 935 bisagras hierro con resorte; 1 cajón con 53 kilos serruchos á mano, 19 cajones con 7 molinillos de café; 1 cajón con 103 kilos hojas de sierra; 1 cajón con 113 kilos plomadas, 1 cajón con 57 kilos ganchos; 1 cajón con 168 escuadras para carpintero, 8 cajones con 360 centímetros niveles de agua, 5 cajones con 204 pulidores madera, 1 cajón con 24 gramitos, 3 cajones con 864 abrelatas, 1 cajón con 6 kilos destornilladores, 2 cajones con 84 barrenos sin rosca, 1 cajones con 50 kilos cerrojos de acero, 5 cajones con 210 kilos ganchos de hierro, 1 cajón con 720 kilos cabos para sierras, 1 cajón con 45 kilos hierro trabajado, 1 cajón con 55 kilos batidores, [illegible] 180 resistencias balanzas reloj, 100 cajones con 100 heladeras, 2 cajones con 78 kilos exprimidores limón, 8 cajones con 610 kilos taladros sin broca para carpintero, 717 cajones con 5.155 hachas, hachetas y azuelas, 3 cajones con 357 kilos azadas sin cabo, 2 cajones con 96 machetes para corte, 60 cajones con 1.695 kilos picos acero, 5 cajones con 85 kilos tenazas hierro para gasista; 132 kilos tenazas niqueladas, id 1 cajón con 70 kilos llaves hierro finas, 80 esqueletos con 30 máquinas de lavar, 11 cajones con 1.080 kilos cuadros sin broca, 2 cajones con 108 chapas francesas, 21 cajones con 1.982 kilos serruchos de mano.

Comisión, 10 ojo. Seña, 20 ojo. Nota. Las mercaderías se encuentran á la vista del público para ser examinadas y no se admitirán reclamaciones por ningún concepto después de vendidas. Por más detalles á la oficina de remates, Victoria 240, ó á Bolívar 127.—Guillermo Gowland y Cía. m2

FABRICA DE CARAMELOS y confites, situada en la calle Sadi Carnot 71. Las maquinarias y existencias.

EL SABADO 11 de Marzo, á la 1 de la tarde, **se rematarán á la más alta postura y lotes,** motor, caldera, máquinas á vapor de cilindro para caramelos, cernidor de azúcar, tacho de doble fondo y pie para vapor, tachos de cobre á fuego directo, confites, tarros dulce, durazno al natural, id de frutas, papel pergamino blanco, etiquetas, cuadros para caramelos, moldes para id, tableros para almidón, almidón en polvo, mesas de madera, id de mármol, ventilador, escritorios, cajas de hierro, estantes, mostradores, herramientas, útiles de fabricación, etc. Seña, 30 por ciento. Comisión, 10 por ciento. Guillermo Gowland y Cía. m4

*WHISKY — EN LA ADUA*na, 690 cajones de whisky A [illegible] C. En nuestra casa, Bolívar 127.

EL MIERCOLES 8 de Marzo á las 2.30 p. m. se rematarán á la más alta postura y en lotes en depósito, siendo por cuenta de los compradores los derechos de aduana y demás gastos. Seña 30 ojo. Guillermo Gowland y Cía. m5

*ARROZ GLACE! — 180 BOL*sas arroz Glacé. En nuestra casa, Bolívar 127.

EL MIERCOLES 8 de Marzo á las 2.30 p. m. se rematarán en lotes. Seña 30 ojo. Guillermo Gowland y Cía. m5

MOTORES — 3 MOTORES Kromos de 2, 3, 4 1/2 y 7 caballos de 280 á 300 revoluciones por minuto horizontales á petróleo. En nuestra casa, Bolívar 127.

EL MIERCOLES 8 de Marzo á las 2.30 p. m. se rematarán en lotes, por cuenta de una casa introductora. Seña 30 ojo. Guillermo Gowland y Cía. m5

*BAÑOS Y LAVATORIOS en*lozados. Averías. 5 baños enlozados y 8 lavatorios. En nuestra casa, Bolívar 127.

EL MIERCOLES 8 de Marzo á las 2.30 p. m. **se rematarán** en lotes por cuenta de quien corresponda y con intervención de seguros. En seguida 50 piletas y 150 curvas, sodas, etc. Seña 30 ojo. Guillermo Gowland y Cía. m5

TANQUES AUSTRALIANOS, **bebederos y represas. En nuestra casa,** Bolívar 127.

EL MIERCOLES 8 de Marzo á las 2 p. m. se rematarán en lotes. Seña 30 por ciento.—Guillermo Gowland y Cía. m5

*YERBA — 100|3 y 150 CILIN*dros yerba. En nuestra casa, Bolívar 127.

EL MIERCOLES 8 de Marzo á las 2 p. m. se rematarán en lotes. Seña 30 por ciento.—Guillermo Gowland y Cía. m5

*CÁÑAMO PEINADO! AVE*rías! 36 atados con 356 kilos cáñamo peinado. En nuestra casa, Bolívar 127.

EL MIERCOLES 8 de Marzo á las 2.30 p. m. se rematarán en lotes por cuenta de quien corresponda y con intervención de seguros, llegados en el vapor "Siena". Seña 30 ojo.—Guillermo Gowland y Cía. m7

"La Equitativa"

POR EL MARTILLERO señor E. A. Gismondi, se rematará

EL VIERNES 10 de Marzo á las 8.30 de la noche, y en las noches sucesivas, en el caso de no terminarse en la primera, un rico surtido de alhajas y brillantes, armas, etc., que estarán á la vista en los días 9 y 10 del corriente, en su local. Cerrito 358.

PEDRO FRAGUEIRO

*TRES BUENOS AUTOMOVI*les en perfecto estado. Un Renault de 11 caballos doble phaeton, un Clement 10 caballos, tonneau, un Darracq 40 caballos, carrosería de carrera y tonneau, se pueden ver desde ya.

EL VIERNES 10 de Marzo, á las 4 de la tarde, en mi casa, Rivadavia 523 y 535. Dos días antes del remate los interesados podrán probarlos. Comisión 10 por ciento. Pedro Fragueiro. m5

*BUEN JUEGO DE COME*dor inglés, nogal con espejos y sillas roble y esterilla Chiffonnier, sala nogal plateado, espejo marco dorado, piano perpendicular francés Kriegers, sofá y sillones tapizados Smirna, otro id de nogal y vaqueta, juego de sala inglés, escritorios, comerciales, bibliotecas, cristaleros y estantes, juego marroquín Roschild, escritorios ministro, roperos Luis XIV, lavatorio francés Luis XV, cama de bronce, mesa, camita bronce, muebles de dormitorio y comedor, guardarropas, sillones hamaca de Viena, sillas y sillitas americanas, baño de hierro esmaltado, calentador, baño á gas, cortinados, alfombras, cuadros, adornos.

EL VIERNES 10 de Marzo á la 1 de la tarde y á las 9 de la noche, en mi casa, Rivadavia 523 al 35. En exposición. Comisión 10 ojo. Pedro Fragueiro. m7

Alfonsín y Cía.

BAR Y CINCO BILLARES, calle Rivera 1881 (continuación de la calle Córdoba) remataremos.

EL JUEVES 9 de Marzo á la 1 p. m. Por ausentarse su dueño, **liquidación** definitiva de cuatro billares carambola completos, otro billar de **seis troneras,** juego de bolas carolina, **nueva** heladera 4 bolas cedro, **en armazón cedro** y espejos, mostrador ídem, dos barandas de columnas, 100 sillas bar nuevas, 40 mesas cedro, buenos espejos, toldo nuevo con soportes de hierro para vereda ancha, reloj, vidrieras, cuadros, perchas, pendientes luz, campanas, tarros, cafeteras, **azucareras, servicio** bueno de **tazas, vasos,** copas y útiles de restaurant. Aparador cristalero, gran cantidad de botellas de bebidas legítimas y más conocidas, é inmediatamente 1 ropero espejo, lavatorio id, cómoda, otros muebles, zócalo, puerta cancel é infinidad que no se detallan pero que [illegible] compradores á cualquier precio. Comisión 10 ojo á los compradores. Más datos [illegible]

J. A. Bollini

HOY!! — MUEBLAJE CASI flamante, del ingeniero señor Alberti Stefani, por motivo de su viaje á Europa en el domicilio calle Pueyrredón 1367.

ESTA NOCHE á las 8.30 en punto liquidación terminante de este sólido mueblaje que en parte se compone de: juego de sala Luis XV, en lampas, veneciana, sillas fantasía, ricos cortinados de seda, vitrinas Imperio, buen piano concierto gran formato, preciosas telas al óleo y acuarelas de autores renombrados, bronces, mármoles, columnas, adornos varios, espléndida araña [illegible] bronce, alfombrado, [illegible] con biblioteca, **juego de** [illegible] tallado, con [illegible] casi flamante, otros dormitorios de [illegible] ropero macizo y [illegible] señora, costurero [illegible] francés [illegible] repisas, [illegible] sombrerera, [illegible] tallado [illegible] sillería de vaqueta, servicio [illegible] metales [illegible] vestíbulo, plantas [illegible] artefactos en toda la casa [illegible] desde [illegible] pradores. 1p

Martínez y Cía.

MUEBLES — EL REGIO moblaje del doctor C. P. Moreno, por **ausentarse del país lo remataremos en** su casa Larrea 1067.

MAÑANA MIERCOLES 8 de Marzo á las 8 de la noche, pequeño detalle: soberbio piano gran concierto formato Treorio, rica consola estilo, mesa centro [illegible] columnas, todo legítimo [illegible] [illegible] tallados, jarrones [illegible] acuarelas [illegible] vitrina Imperio [illegible] dormitorio Luis XV [illegible] nogal de [illegible] tallado [illegible] juego lavatorio [illegible] dosel, etc. 2 dormitorios más diferentes, gran comedor francés importado 15 **piezas vaqueta,** cristalero, espejo, percha, **paraguera** muebles de las **mejores marcas** [illegible] antecomedor completo, escritorio [illegible] juego vestíbulo, **plantas** y muchos muebles que no **se detallan.** Puede visitarse á toda hora. **Comisión** 10 ojo al comprador. v8

Ignacio Fierro

*ALMACEN DE COMESTI*bles y bebidas, Cangallo 1702 **esquina** Rodríguez Peña.

EL JUEVES 9 de Marzo á la 1 p. m. remataré por cuenta y **orden de su** dueño por cesación de negocio, todas las existencias del **referido negocio** cuyo detalle en parte **es como sigue: mercaderías generales, vinos, licores, vermouths, aperitivos nacionales y extranjeros, 10 cascos vino tinto americano Mendoza, unos 15 cajones de rioja, aceite, sardinas, conservas,** salsas y mostazas.

Instalaciones, armazones, mostrador, división, heladera, mostrador **estaño,** pileta, fideleras, vidriera para masas, fiambrera, estantes, reloj, **mesas** varias, banquetas, dos aparejos, **zócalo** cielos rasos de machimbre, **gran cocina** económica con un **depósito especial para** agua caliente, **servicio de lozas** y batería de cocina y todo lo que representa valor sin retirar nada. No olvidarse. Comisión 10 ojo **á cargo de los** compradores. **Más datos al martillero,** Viamonte 2801. v8

Bergés y Longhi

*PELUQUERIA y PERFUME*ría, Corrientes 845.

EL MIERCOLES 8 de Marzo **á las** 2 p. m. remataremos todas **las existencias** de dicho negocio cuyo **detalle** en parte es como sigue: **armazones,** mostradores, **sillones, lavatorios, un** lavatorio de tres cuerpos, **ventiladores,** navajas, máquinas, **aparato desinfectante,** buen **surtido de perfumería** y todo cuanto **estará á la vista** el día del remate. Más datos **á nuestro** escritorio, Uruguay 494. v8

TIENDA Y MERCERIA. — Maipú esquina Honduras.

HOY! HOY! MARTES 7 y **MIERCOLES 8** y JUEVES 9 de Marzo, **á las 3 de** la tarde y á las 7.30 de la **noche, re**mataremos definitivamente **todas las** existencias de este bien **surtido negocio** con capital de **20.000 pesos en buenas mercaderías, que venderemos** por lo que den. **Después detalles. —** Bergés y Longhi, **Uruguay 494.** 1p

Valentín Santa María

Casa central, Victoria 985, U. T. 327 (Libertad)—Sucursales En Flores, calle Curapaligüe 202, de 8 á 12, U. T. 428; al Norte, calle Loyola 349, U. T. 1620 (Mitre); en Morón, calle 25 de Mayo 804, U. T. 4; y en Moreno, calle Comercio y Alcorta, U. T. 37. v9

AL NORTE — CASA CON grandes facilidades de pago, calle Frías 122 entre Camargo y Atacama, compuesta de 10 por 30, sala, tres piezas, una chica, carpintería de cedro, adoquinado, etc., rodeada de las avenidas Triunvirato, Canning, Río de Janeiro, Chubut y Warnes con tranvías en todas direcciones.
EL JUEVES 9 de Marzo á las 4 p. m. remataré esta propiedad con base de $ 13.200 en mi casa central, calle Victoria 985. Seña 10 o|o. Comisión 2 o|o.—Valentín Santa María. m2

AL NORTE — CASA CON grandes facilidades de pago, calle Acevedo 1466 entre Gorriti y Cabrera, compuesta de 10 por 62, 2 piezas de material, una chica, cocina, 2 piezas de madera, gas, adoquinado, etc., 2 cuadras al NE de la avenida Rivera y 2 al Norte de Canning, rodeada de líneas de tranvía.
EL JUEVES 9 de Marzo á las 4 p. m. remataré esta propiedad con base $ 13.500, en mi casa central calle Victoria 985. Seña 10 o|o. Comisión 2 por ciento.—Valentín Santa María. m2

EN FLORESTA — TERRENO calle Araujo entre Emilio Castro y Schmidel, compuesto de 10.65 de frente por 49.65 en un costado, 56.06 en otro y 25.44 en el contrafrente igual á 953.41 v. c. 4 cuadras al Sur de Rivadavia.
EL JUEVES 9 de Marzo á las 4 p. m. remataré este terreno con base de $ 2 la vara en mi casa central calle Victoria 985. Seña 10 o|o. Comisión 2 por ciento.—Valentín Santa María.

AL NORTE — CASA CON grandes facilidades de pago calle Camargo 1775 entre Avenida Canning y Araoz, compuesta de 10 por 28, comedor, 2 piezas, una chica, etc., una cuadra al S. de la Avenida de Triunvirato, rodeada de líneas de tranvías.
EL JUEVES 9 de Marzo á las 4 p. m. remataré esta propiedad con base de $ 9.400 en mi casa central, calle Victoria 985. Seña 10 o.o. Comisión 2 o|o.—Valentín Santa María. m2

Vendida particularmente

EN FLORESTA — CASA con grandes facilidades de pago, calle Dolores 458 entre Convención y Directorio, compuesta de 10 por 40, dos piezas grandes, dos chicas, adoquinado, etc., 4 cuadras al S. de Rivadavia y 1 del bulevar Provincias Unidas.
EL JUEVES 9 de Marzo á las 4 p. m. remataré esta propiedad con base, $ 7.000 en mi casa central, calle Victoria 985. Seña 10 o.o. Comisión 2 o.o.—Valentín Santa María. m2

EN FLORESTA — CASA á plazos, calle Tandil 6056 entre Oliden y Murguiondo, compuesta de 10 por 60, dos piezas, cocina, galería, cielos rasos de yeso, cerco de material, edificio nuevo, etc., en la casa no hay cartel. Reconoce una hipoteca de pesos 4.000 al 8 o|o de interés anual dos cuadras al S. del tranvía 48 y una de la Avenida Directorio adoquinada.
EL JUEVES 9 de Marzo á las 4 p. m. remataré esta propiedad con base de $ 4.500 en mi casa central, calle Victoria 985. Seña 10 o|o. Comisión 2 por ciento.—Valentín Santa María. m2

EN FLORESTA — TERRENO calle Araujo entre Tapalqué y Areco compuesto de 10 por 50 con frente al O. una cuadra al S. de la avenida Provincias Unidas.
EL JUEVES 9 de Marzo á las 4 p. m. remataré este terreno con base de 2 $ vara en mi casa central calle Victoria 985. Seña 10 o|o. Comisión 2 por ciento.—Valentín Santa María. m2

NOTA AL PUBLICO — TENGO el agrado de participar que con el fin de responder á la confianza que tan generosamente me ha dispensado mi numerosa clientela, he establecido una sección de edificación donde en terrenos de mi propiedad los compradores pueden adquirir casas de 5 á 20.000 pesos pagando 30 o|o al contado y el resto por mensualidades, inspeccionando al mismo tiempo la construcción de las mismas.—Valentín Santa María. v29

EN FLORESTA — TERRENO calle Murguiondo entre la avenida Directorio adoquinada y Tandil, compuesto de 10 por 53, dos cuadras al S. del tranvía 48.
EL JUEVES 9 de Marzo á las 4 p. m. remataré este terreno con base de $ 2 vara en mi casa central calle Victoria 985. Seña 10 o|o. Comisión 2 por ciento.—Valentín Santa María.

EN FLORES — TERRENO calle Pumacahua entre Balbastro y Saraza compuesto de 10 por 40 entre edificaciones con frente al O. una cuadra al Oeste de la avenida Curapaligüe.
EL JUEVES 9 de Marzo á las 4 p. m. remataré este terreno con base de $ 4 la vara en mi casa central, calle Victoria 985. Seña 10 o|o. Comisión 2 por ciento. Valentín Santa María.

EN CASEROS, F. C. P. — CA... [illegible] 4 lotes de terreno á plazos, [illegible] cuadras al SE de la estación [illegible] la casa calle Chascomús entre General Urquiza y Olavarría compuesta [illegible] por 115.47, comedor, [illegible] piezas, cuarto de baño, cocina, [illegible] de madera, árboles frutales [illegible] te también á la calle Tandil [illegible] los terrenos sobre [illegible] Bahía Blanca y Caseros [illegible] Tapalqué compuestos [illegible] 10 por 42. Reconoce una hipoteca de $ 4.500 nominales [illegible] Hogar Argentino [illegible] mensualidades.
EL JUEVES 9 de Marzo á las 4 p. m. remataré esta propiedad por orden de su dueño, señor Severino Zorzi, en mi casa central, calle Victoria 985 con base de 5.000 pesos. Seña 10 o|o. Comisión 2 o.o. Valentín Santa María.

Vendida particularmente

AL NORTE — CASA CON grandes facilidades de pago, calle Darwin 561 entre Yolázo y Aguirre, compuesta de 10 por 40 dos piezas grandes, dos chicas, adoquinado, árboles frutales, etc., 3 cuadras al E de la Avenida Triunvirato, rodeada de líneas de tranvía.
EL JUEVES 9 de Marzo á las 4 p. m. remataré esta propiedad con base de $ 8.600 en mi casa central calle Victoria 985. Seña 10 o|o. Comisión 2 por ciento. Valentín Santa María. m2

EN EL CABALLITO TERRENO á plazos calle Provincias Unidas entre Rojas y Pichincha compuesto de 13.77 por 55.97 adoquinado, etc. Reconoce una hipoteca de 5.567 pesos que se amortiza en 26 mensualidades con interés de 5 o|o anual, 4 cuadras al S de Rivadavia y una al Norte de la avenida Río Cuarto.
EL JUEVES 9 de Marzo á las 4 p. m. remataré este terreno con base de 17 pesos vara en mi casa central calle Victoria 985. Seña 10 o|o. Comisión 2 o|o. Valentín Santa María.

EN FLORESTA — CASA á plazos calle Tandil 6054 entre Oliden y Murguiondo, compuesta de 10 por 60, dos piezas, cocina, galería, cielos rasos de yeso, cerco de material, edificio nuevo, etc., en la casa no hay cartel. Reconoce una hipoteca de pesos 7.500 al 8 o|o de interés anual, dos cuadras al S. del tranvía 48 y una de la Avenida Directorio adoquinada.
EL JUEVES 9 de Marzo á las 4 p. m. remataré esta propiedad con base de $ 4.500 en mi casa central calle Victoria 985. Seña 10 o|o. Comisión 2 o|o.—Valentín Santa María. m2

EN FLORESTA — CASA con grandes facilidades de pago, calle Concordia 576 entre San Eduardo y Morón, compuesta de 10 por 22, dos piezas, cocina, galería, cielos rasos de yeso, etc., edificio nuevo, 3 cuadras al Norte de la avenida Rivadavia y una de Avellaneda.
EL JUEVES 9 de Marzo á las 4 p. m. remataré esta propiedad con base de $ 4.700 en mi casa central calle Victoria 985. Seña 10 o|o. Comisión 2 o|o.—Valentín Santa María. m3

Vendida particularmente

*EN MORON, F. C. O. — CA*sa sobre la avenida Rivadavia 1821 entre Brandsen [illegible] Humberto I, compuesta de 14 [illegible] por [illegible] 21, dos piezas, etc., [illegible] de la estación [illegible] plaza é iglesia. En la [illegible]
EL JUEVES [illegible] de Marzo á las 4 p. m. remataré esta [illegible] casa central, calle Victoria 985 con base de $ 4.500. Seña 10 o|o. Comisión 2 o|o.—Valentín Santa María. m2

EN MORON, F. C. O. — TERRENO 8 lotes calle Itapirú esquina Entre Ríos, formando una superficie de 300, 400 y 500 v. c. 8 cuadras al SE. de la estación y 6 al SE. de la plaza é iglesia.
EL JUEVES 9 de Marzo á las 4 p. m. remataré estos terrenos con base $ 1.80 la vara en mi casa central calle Victoria 985. Seña 10 o|o. Comisión 2 o|o.—Valentín Santa María. m2

EN MORON, F. C. O. — TERRENO con una pieza de madera, etc., calle Alvear entre Vicente López y Beruti, compuesto de 20.60 por 56, 10 cuadras al S. de la estación y 2 cuadras al S. de la avenida Rivadavia.
EL JUEVES 9 de Marzo á las 4 p. m. remataré esta propiedad con base de $ 1.200 en mi casa central calle Victoria 985. Seña 10 o|o. Comisión 2 o.o.—Valentín Santa María. m2

EN MORON, F. C. O. — TERRENO calle Entre Ríos entre Humberto I y Brandsen, compuesto de 10 por 50, 7 cuadras al SE de la estación y 4 de Rivadavia.
EL JUEVES 9 de Marzo á las 4 p. m. remataré este terreno con base de 140 pesos la vara, en mi casa central calle Victoria 985. Seña 10 o.o. Comisión 2 o|o.—Valentín Santa María.

Pardo Almeyra Hnos.

Bartolomé Mitre 343

JUDICIAL EN EL MISMO pueblo de San Martín, casa y terrenos, calle Cerrito número 31, entre las de Ramón L. Falcón y 3 de Febrero, á 3 cuadras del tranvía Lacroze, á 8 de la estación del ferrocarril Pacífico y á 6 de la plaza principal, municipalidad, iglesia, etc. La casa consta de 5 piezas interiores, pisos de tabla, cielos rasos de yeso y madera, 2 vestíbulos de vidrieras, cocina, piezas de servicio, molino, aguas corrientes, compuesto su terreno de 22 metros 14 de frente por 43 metros 30 de fondo. Renta $ 120. Base, $ 8.400.01. Dos lotes contiguos compuestos cada uno de 8 metros de frente por 43 metros 30 de fondo. Base, $ 2.50 el metro cuadrado.
EL DOMINGO 12 de Marzo á las 2.30 p. m. sobre las mismas propiedades. El escribano señor Luis Sarrías Bert[illegible], otorgará las escrituras de venta por autorización del juzgado, pudiendo los interesados revisar los títulos en la oficina de dicho señor los días martes y viernes en la calle 25 de Mayo 12. Orden del señor juez de lo civil de la capital de la República, doctor Tomás Juárez Celman, secretario doctor Wenceslao Urdapilleta, testamentaría del coronel Camilo García. Se exigirá el 8 o.o de seña y á cuenta de precio y el 2 o.o de nuestra comisión. f27

V. S. Vinelli y Hno.

San Martín 284

61 QUINTAS EN RIO NEGRO Pueblo Emilio Castelar de 50.000 varas más ó menos cada una. Todas deslindadas y amojonadas, con canal proyectado, altura General Frías, pasando por "Ciudad Río Negro" á Puerto Pringles. La ubicación de estas quintas no puede ser mejor, pues están sobre el pueblo y próximas á la estación proyectada del F. C. de Bahía Blanca á Patagones, sabido es que esa tierra es la más productiva de la República, por eso llamamos la atención á los chacareros, quinteros y pequeños especuladores, pues pocas veces se presentan ocasiones de comprar tierras con el mismo título que pueden proporcionarles las mismas tierras con su arrendamiento. La venta es liberal con base de $ 4 por quinta en 80 meses.
EL SABADO 18 de Marzo á las 2 p. m. en nuestra casa, San Martín 284. Planos á nuestra oficina, San Martín 284.—V. S. Vinelli y Hno. m5

Nazar y Hernández

*EN LUJAN — EL MIERCO*les 15 de Marzo daremos el 74 remate feria en las instalaciones ubicadas frente á la estación. Por órdenes ó pedidos de local á Cangallo 666 U. T. 474 Avenida ó á nuestro representante en el local feria, señor Enrique Yaniz. m7

Adolfo Bullrich y Cía.

ANIMALES-FERIAS

2500 NOVILLOS MUY BUEN tipo frigorífico de 1 1|2, 2 1|2, y 3 1|2 años, existentes en el establecimiento La Florida á 20 cuadras de la estación Canals, F. C. C. A. Hacienda de alta mestización y en muy buen estado.
EL DOMINGO 12 de Marzo á las 2 p. m. en el mismo establecimiento después de un almuerzo campestre. Los interesados que vayan de Buenos Aires deben tomar el tren que sale de Retiro á las 9.30 p. m. la víspera del remate y llega á Canals á las 10.09 a. m. Los que vayan del Rosario tomarán el nocturno del sábado que parte de allí á las 9.20 y llega á Pergamino á las 12.30 de donde sale á las 3.33 a. m. para llegar á Canals á las 10.09 a. m. del domingo. En Canals habrá coches que conducirán á los interesados al sitio del remate. Comisión 4 o.o á cargo del comprador. Informes en nuestra casa, [illegible] y Florida 269 y 273. Adolfo Bullrich y Cía. e11

YUNTAS DE [illegible] Tres yuntas de [illegible] de tiro Hackney [illegible] procedentes del establecimiento [illegible] en Maipú, del señor [illegible].
EL VIERNES 10 de Marzo á las 3.30 p. m. en nuestra casa San Martín 254 y Florida 269. Pueden verse [illegible] Palermo [illegible] Avenida [illegible] hasta el día [illegible]—Adolfo Bullrich y Cía. m5

3478 NOVILLOS Y VACAS, existentes en el establecimiento "El Tomoyo", distante 2 leguas de la estación Cañada Seca [illegible] Rufino á [illegible].

DETALLE

527 novillos de 2 [illegible] años
450 novillos de 2 años [illegible] 200 [illegible]
853 novillos de 2 años [illegible] tamberos
618 novillos de 2 1|2 años
600 vacas muy buenas de clase, muchas gordas
100 vaquillonas
210 novillitos de 1 año

EL DOMINGO 19 de Marzo á la 1 de la tarde, en el mismo establecimiento después de un almuerzo campestre. Comisión 4 por ciento á cargo del comprador. Informes en nuestra casa, Florida 269 y 273, San Martín 254. Próximamente horario de trenes. Adolfo Bullrich y Cía. v15

1500 NOVILLOS Y VACAS [illegible] m7

EN MAR DEL PLATA [illegible] Cía. m7

En EL CHACO ARGENTINO
Las tierras más fértiles del país, sobre ríos navegables, el Paraguay, Bermejo, Oro. A 40 horas del tren de Buenos Aires, 42.242 hectáreas de la conocida colonia General Vedia, colindando con el pueblo Timbó, puerto Bermejo, donde está instalada la comisión que dirigida por el ingeniero señor Henry, practica desde hace más de un año los trabajos de rectificación y limpieza del cauce del Bermejo, caudaloso río que penetra en el Chaco hacia Salta y el Norte de la república y será la arteria valiosa de comunicación con aquellas zonas del más grande porvenir y brillante actualidad. En 14 lotes con base de 8 pesos la hectárea, á pagar tercera parte al contado, tercera parte á un año y tercera parte á dos años de plazo con pagarés hipotecarios y 7 o|o de interés anual, que se abonará por semestres anticipados.
EL MIERCOLES 22 de Marzo, á las 3 de la tarde, en nuestra casa, Florida 269 y 273. Planos, folletos con fotografías y detalles completos de los campos en venta pueden solicitarse por correo ó personalmente. Exigiremos 5 o|o á cuenta y 2 o.o de comisión al firmar el boleto. Las escrituras se otorgarán por ante la escribanía del señor Ireneo A. Collado.—Adolfo Bullrich y Cía. m7

4500 NOVILLOS Y VACAS Y 300 yeguarizos, venderemos en nuestro 3er. remate feria en Huinca Renancó, F. C. P., provincia de Córdoba.
EL JUEVES 9 de Marzo á las 12 m. en las instalaciones sobre la estación.

DETALLE
VACUNO

410 novillos de 3 años, tipo frigorífico, gran estado
150 novillos de 2 1|2 y 3 años, tipo frigorífico, casi listos
300 novillos de 2 1|2 años
150 novillos de 2 1|2 años, mochos, tipo frigorífico casi listos
300 novillos de 2 años, tipo frigorífico gran estado.
400 novillos de 2 años mochos, buena clase y gran estado, 1 marca
100 novillos de 1 año mochos tipo frigorífico
140 novillos de 1 1|2 años mochos, muy buena clase y estado, 1 marca
[illegible] novillos de 1 y 2 años, 1 marca
100 novillos mestizos de 2 á 3 años en buen estado
100 novillos mestizos de 1 á 2 años en buen estado
50 novillos de 4 años gordos.
100 terneros de 1 año tipo frigorífico.
40 novillos de [illegible] 5 años gordos, buena clase
[illegible] vacas de las buena clase
400 vacas [illegible] con terneros, 1 marca, gran estado
200 vaquillonas de 2 años, buena clase y estado una marca.
100 vacas lecheras especiales

YEGUARIZO

20 yeguas especiales Yorhsire [illegible]
[illegible] potros tiro pesado Percherón.
10 potros [illegible] especiales
10 potros y caballos especiales.
[illegible] potros, yeguas para chacareros
6 caballos de tiro y silla
30 potros de tiro pesado

EN VENTA PARTICULAR

2500 vacas [illegible] 700 terneros, buena clase y estado
[illegible] potros mestizos [illegible]

Los interesados que vayan de Buenos Aires [illegible] deben tomar el tren que sale del Retiro, F. C. P. la víspera á las 8 p. m. y llega á Huinca Renancó á las 5.53 a. m. Los que vayan de Bahía Blanca y trayecto el tren que sale la víspera á las 6 a. m. y llega á Huinca Renancó á las 5.45 p. m. debiendo pernoctar en dicha localidad, donde hallarán toda clase de comodidades. El día del remate correrá un tren expreso de Buena Esperanza á Huinca Renancó el que saldrá de dicho punto á las 7.30 a. m. llegando á Huinca Renancó á las 10 a. m. Otros informes á nuestro representante en Huinca Renancó, señor Leopoldo Casenave ó á nuestra casa, Florida 269 y 273.—Adolfo Bullrich y Cía. v6

*AVES IMPORTADAS — SE*lecto lote de aves de corral de distintas razas, recién llegadas de Inglaterra, importadas por el señor Federico Millor.
EL JUEVES 9 de Marzo á las 2 de la tarde, en nuestra casa, San Martín 254.—Adolfo Bullrich y Cía. m7

Enrique Betnaza

*8.000 VACUNOS, 6.000 LA*nares, 300 yeguarizos. Liquidación total de las haciendas del establecimiento "El Huascar", distante 3 leguas de la [illegible], F. C. S., por haberse arrendado el campo.
EL MARTES 28 de Marzo. Oportunamente detalles. Enrique Betnaza.

Avila y Cía.

EN ESTACION AMERICA

F. C. O.

El Domingo 19 de Marzo de 1911

á las [illegible] m. En el chalet é instalaciones del Sr. Fabián [illegible] por cuenta del mismo

VENDEREMOS

5.000 Novillos y vacas, Yeguas, Cerdos y Plantel de Lincoln especial.

SEGUN DETALLE

500 novillos mestizos Durham [illegible] 2 1|2 años [illegible] tipo frigorífico
400 novillos mestizos Durham á 1 1|2 años para invernada
500 novillos tipo frigorífico 1 1|2 años
[illegible] novillos gordos, [illegible] años
[illegible] vacas mestizas Durham [illegible] gordas, [illegible] lotes
1.000 [illegible] para invernada
[illegible] vacunos con vacas con terneros
200 vaquillonas mestizas Durham 2 1|2 años, especiales para cría
500 lanares Lincoln especiales, ovejas, borregos y carneros
100 yeguas tiro pesado y liviano para cría
20 casales de cerdos

Venta libera, con las haciendas á la vista [illegible]. Atenderemos ofertas para compras á plazo con interés bancario. Anticiparse para organizar [illegible]. Comisión vacuno 4 o|o. Plantel [illegible] yeguarizos y otros [illegible] á cargo del comprador. Informes á nuestros escritorios, [illegible] 578 Buenos Aires.—Avila y Cía. m[illegible]

77 REMATE FERIA EN C[illegible] [illegible] en las instalaciones [illegible] 500 [illegible] 200 lanares 20 [illegible]

SEGUN DETALLE

[illegible]

Landa y Cía.

EN GENERAL RODRIGUEZ [illegible]

EN GENERAL RODRIGUEZ [illegible] Próximamente detalle. [illegible]

Rivera y Viale

[illegible] [illegible] m5

B. Alchourrón y Hnos.

*12.000 LANARES BUEN mes*tizo Lincoln, incluso 1.500 capones de 4 dientes y un plantel Lincoln del establecimiento; 1.300 vacunos buen mestizo Durham que producen tipo frigorífico, incluso 490 novillos de 2 y 1|2 á 4 años; 400 yeguarizos, tiro liviano. Hacienda toda en muy buen estado y gorda. Liquidación por arrendarse el campo de la haciendas, útiles y enseres del establecimiento "La Josefina", á 5 cuadras de la estación Moro (F. C. S.)
EL MARTES 21 de Marzo de 1911, á las 12 del día, remataremos en el citado establecimiento, por cuenta y orden de su dueño, señor Miguel Etchetto, después de un almuerzo campestre, las haciendas arriba indicadas que estarán á la vista. Después detalles. Datos á nuestra casa, Reconquista 432. Buenos Aires.—B. Alchourrón y Hnos. f26

*2.500 hectáreas EN ARREN*damiento, sobre Mar del Plata. Campo especial para papa y cualquier otro cultivo. En lotes de 100 á 250 hectáreas, con opción. Con contrato por tres años. Parte del afamado establecimiento "La Colmena" inmediato á las estaciones Chapadmalal y La Dionisia (F. C. S. (ramal de Mar del Plata á Miramar).
EL VIERNES 17 de Marzo de 1911, á las 12 m., en la cabaña del mismo establecimiento, remataremos, por cuenta y orden de sus dueños señores Viera Hnos., el arrendamiento de las excepcionales tierras que citamos, con la ínfima base de $ 12 por la hectárea. Se exigirá garantía satisfactoria por el importe de un año del arrendamiento, la que deberá presentarse á nuestra casa, Reconquista 432, Buenos Aires, antes del 14 de Marzo. Después detalles.—Nota: También venderemos planteles vacunos de pedigree y puros por cruza: Lincoln, Percherón, inscriptos y otras haciendas del citado establecimiento, cuyo detalle publicamos por separado. Por datos del campo y detalles de la hacienda, á nuestra casa, Reconquista 432. Buenos Aires. — B. Alchourrón y Hnos. f26

*599 HECTAREAS DE CAM*po en lo más céntrico de la provincia. Campo apto para cualquier cultivo y especial para invernada. Establecimiento denominado "El Recuerdo" lindando al NE con B. W. Achava, al NO J. J. Blaquier, al SE A. Durañona y al SO A. Madariaga. Todo el campo está alambrado y dividido en 4 potreros. Es de tierras muy productivas para la siembra de maíz, lino, avena y otros varios cultivos y especial para invernar haciendas. Existen 4 puestos, dos jagüeles y un molino con accesorios. La clase de tierra toda apta para cualquier cultivo y la proximidad á los centros poblados, entre varias estaciones de ferrocarril, permiten una provechosa explotación de tambos, cremerías, chacras á quintas de cultivo intensivo, alfalfares de corte, etc. Las ubicaciones céntricas son cada día más escasas y el que las desea obtener tiene aquí la mejor oportunidad. Dista sólo 3 leguas de Las Flores, 30 cuadras de Vilela y 20 cuadras solamente de Coronel Boerr, F. C. Sud.
EL MARTES 7 de Marzo de 1911, á las 3 de la tarde, en nuestra casa, Reconquista 432, Buenos Aires, remataremos sin base y al mejor postor, por cuenta y orden de su dueño, esta importante fracción de campo. Para revisarlo diríjase por Vilela, F. C. S., al cochero señor José Díaz, quien lo enseñará. Por más datos y planos á nuestra casa, Reconquista 432, Buenos Aires.—B. Alchourrón y Hnos.

5000 Hects. en arrto. SOBRE Mar del Plata para agricultura y ganadería. En la zona especialmente productora de la papa. Muy buen campo en 6 lotes de 575 á 1282 hects. Parte del afamado establecimiento "La Armonía" en su mayor part tierra virgen. Especial para agricultura y tambos. Con todas comodidades en poblaciones, corrales y aguadas. Sobre las estaciones Vivoratá y Cobo, F. C. S. Con la módica base de $ 9 la hectárea. Contrato por 4 años á contar desde el 1 de Abril próximo.
EL LUNES 20 de Marzo de 1911 á las 3 p. m. remataremos en nuestra casa, Reconquista 432, Buenos Aires, pasando la base indicada, el arrendamiento de este valioso campo. Para revisarlo diríjase por la estación Cobo, F. C. S. al señor Adolfo Zelaya, quien lo enseñará. Más datos y planos á nuestra casa, Reconquista 432, Buenos Aires.—B. Alchourrón y Hnos.

*1.000 VACUNOS ALTA MES*tización Durham, habiendo 300 de plantel, incluso vacas, vaquillonas y terneros de pedigree, 21 toros puros de pedigree de 2 años y arriba y 80 puros por cruza; 450 yeguas, padrillos, potros, caballos, percherón, Hackney y liviano, incluso un plantel percherón inscripto, todo en muy buen estado. 50 ovejas Lincoln de plantel y un carnero importado, útiles y enseres. Liquidación por arrendarse el campo de las haciendas, útiles y enseres del citado establecimiento, inmediato á las estaciones Chapadmalal y La Dionisia (F. C. S., ramal de Mar del Plata á Miramar).
EL VIERNES 17 de Marzo de 1911, á las 12 m., á continuación del arrendamiento del campo, venderemos por cuenta y orden de sus dueños, señores Viera Hnos., en el citado establecimiento, con las haciendas á la vista, después de un almuerzo campestre. Después detalles. Más datos á nuestra casa, Reconquista 432, Buenos Aires.—B. Alchourrón y Hnos. f26

1.000 NOVILLOS MUY BUEN mestizo Durham de [illegible] 1 1|2 á 4 años, [illegible] buen estado, [illegible] 500 [illegible] El remate [illegible]
EL JUEVES 23 de Marzo de 1911 á las 2 del día en nuestro local por cuenta y orden de su dueño, señor Bernardo Garat. Nota: Se [illegible] haciendas de otros. Por datos y pedidos de local á los señores [illegible] Hnos. [illegible] en Rufino, F. C. P. y á nuestra casa, Reconquista 432, Buenos Aires.—B. Alchourrón y Hnos. m3

*1.900 VACUNOS, BUEN mes*tizo Durham, incluso 1.200 novillos de 3 y 4 años, carne gorda y gordos, muy buena clase, habiendo en ellos 700 gordos, especiales. Estos para frigorífico 180 yeguas, potros y caballos. Gran remate liquidación de haciendas del establecimiento Arroyo Grande, del señor Severo Arce, á 2 [illegible] Coronel Vidal F. C. S.
EL DOMINGO 26 de Marzo de 1911 á las 12 m. remataremos por cuenta y orden de su dueño señor Severo Arce en el puesto del capataz del citado establecimiento, con las haciendas á la vista. Después detalles. Más datos á nuestra casa, Reconquista 432, Buenos Aires.—B. Alchourrón y Hnos.

*17.518 HECTAREAS DE cam*po en arrendamiento para ganadería [illegible] Campo de pastos refinados [illegible] especial para ganadería. Hay aguadas por el campo. Existe población [illegible] de 6 piezas, corrales [illegible] departamento de peones, 2 [illegible] puestos [illegible] con manga de parte [illegible] Establecimiento [illegible] 7 leguas de Divisadero [illegible] lindando al NE con el Océano Atlántico, NO [illegible] Blanco, SO J. F. Cobo [illegible] 3 años, con garantía [illegible] debiendo el arrendatario [illegible] la boleta el primer semestre como seña [illegible] nuestra comisión, sobre el arrendamiento.
EL MIERCOLES 15 de Marzo de 1911 [illegible] de la tarde, en nuestra casa, [illegible] Buenos Aires, remataremos [illegible] arrendamiento del citado [illegible] al mejor postor por [illegible] su dueño. Para revisarlo diríjase por Divisadero [illegible] al encargado del Esto. [illegible] Más datos á nuestra [illegible] Reconquista 432, Buenos Aires.—B. Alchourrón y Hnos. m5

*1000 HECTAREAS EN arren*damiento. En lotes de 200 á 500 hectáreas [illegible] para agricultura y [illegible] del partido de General [illegible] cuadras de la estación [illegible] F. C. S. Campo alto y [illegible] para el cultivo de la papa [illegible] absolutamente libre de [illegible] se encuentra muy pastoso [illegible] reservado desde hace seis [illegible] ideal para tambos. Forma [illegible] establecimiento [illegible] Santa Marta [illegible] agricultura.
EL MIERCOLES 22 de Marzo de [illegible] en nuestra casa, [illegible] Buenos Aires, remataremos el arrendamiento de este campo [illegible] de su dueño [illegible] de $ 8 hectárea [illegible] para el [illegible] diríjase [illegible] del 20. Contrato por 4 [illegible] desde el 1o. de Abril [illegible] revisar el campo diríjase [illegible] mayordomo señor José Mon[illegible] F. C. S. [illegible] y comisión el 2 o.o [illegible] total de la operación. Por planos y más informes á nuestra casa, Reconquista 432, Buenos Aires.—B. Alchourrón y Hnos. m5

B. ALCHOURRON y Hnos.

HOY
A LAS 3 P. M.

En nuestra casa, Reconquista 432, Buenos Aires, remataremos

599 HECTÁREAS 599

En lo más céntrico de la provincia.
Valioso campo de estancia.

Establecimiento "El Recuerdo"

A 30 cuadras de Vilela, F. C. S., 3 leguas de Las Flores, F. C. S., y 20 cuadras solamente de Coronel Boerr, F. C. S.

Ver detalles en aviso por separado.

DE LAS cabañas LA BELEN y Las Barrancas del señor Manuel J. Cobo. 44 remate feria de reproductores de origen importado en su amplio local sobre la estación Lezama, F. C. Sud.
EL DOMINGO 12 de Marzo de 1911 á las 11 a. m. daremos el último remate feria de carneros por cuenta y orden de su dueño señor Manuel J. Cobo de acuerdo con el siguiente detalle:

100 carneros Lincoln, inscriptos colectivamente en el F. B. A., criados á galpón.
50 carneros Lincoln, inscriptos colectivamente en el F. B. A., criados á campo.
20 toros Durham puros por cruza, á campo.

Notas: Los reproductores se venderán de á uno en lotes según forma y condiciones que especificaremos en el acto del remate. El remate se efectuará aunque llueva. Todo comprador abonará el 10 o|o en seña y el 6 por ciento de nuestra comisión. Más datos á nuestra casa, Reconquista 432, Buenos Aires.—B. Alchourrón y Hnos. m3

*4.000 VACUNOS BUEN MES*tizo Durham, incluso 900 novillos, mitad de 3 y medio años y el resto de 1 y medio y 2 y medio años; 10.000 lanares [illegible] 81 carneros padres y un plantel de 57 ovejas, 150 yeguarizos [illegible] Gran remate liquidación de la hacienda del establecimiento San Claudio, del señor Ricardo F. Bosch, á 20 cuadras de la estación La Energía, F. C. S., inmediato al nuevo pueblo Ramón Santamarina (ramal de Cooper á Orense). [illegible] se arrendar particularmente 2.500 hectáreas en 5 lotes.
EL MIERCOLES 8 de Marzo de 1911, á las 1 p. m. por cuenta y orden de su dueño, señor Ricardo F. Bosch, en el citado establecimiento, con las haciendas á la vista. Después de un almuerzo campestre, según detalle á continuación: [illegible] novillos 3 y 1|2 años; 250 id 2 [illegible] años; 200 id 1 y 1|2 años; 600 vacas secas, 2.000 vacas incluso 1.000 terneros; 200 vaquillonas 1 y 1|2 años. Toda la hacienda vacuna es buen mestizo Durham, produce novillos tipo frigorífico; 9.000 ovejas en 6 majadas; [illegible] 80 carneros padres de las majadas, 1 carnero padre del plantel. Toda la hacienda lanar es muy buen mestizo Lincoln, en muy buen estado y limpia de sarna; 24 potros y potrillos, [illegible] tiro liviano; 27 padrillos y potrancas mestizo Percherón, 51 caballos de silla y tiro incluso yeguas, 1 padrillo Percherón padre de la manada.—Notas: Las haciendas se venderán en lotes según forma y condiciones que especificaremos en el acto del remate. El tren sale de Constitución, vía Altamirano, Dolores, Maipú, Ayacucho y trayectos, el 7 á las 8 p. m. llegando á las 10.18 a. m. á Cooper, donde tomarán á las 10.30 a. m. el especial que correrá hasta Energía. Allí habrá coches del Esto. que conducirán á la concurrencia al remate. Para regresar saldrá de Energía después del remate el especial hasta Lobería, donde tomarán á las 7.57 p. m. el tren ordinario que llega el 9 á las 8.10 a. m. á Buenos Aires. Todo pasajero de los trenes especiales deberá munirse de su correspondiente boleto en la estación de salida. Seña 10 o.o y comisión 4 o.o á cargo del comprador. Datos en nuestra casa, Reconquista 432, Buenos Aires.—B. Alchourrón y Hnos. m5

LOS CAMPOS DEL MORO, en arrendamiento. 6.045 hectáreas en 3 lotes con opción de 2.000 hectáreas más ó menos cada uno, especial para ganadería ó agricultura, dividido en 22 potreros todos con aguada de arroyo. Los campos del Moro y en general de Lobería son de merecida fama para la explotación ganadera y agrícola. Este establecimiento reune las mejores condiciones para explotarlo con el mayor provecho. Tierras feraces para todo cultivo, pastos refinados, aguadas inmejorables de arroyo, lo que significa doble economía de personal y aparatos de tirar agua, sin contar el gran descanso para los ganados, varias poblaciones, 22 potreros, buenos alambrados, proximidad á la estación "Moro", al puerto de Necochea y á los centros poblados de Balcarce, Lobería y Mar del Plata. Contrato por 4 años á partir del 1o. de Abril próximo y la entrega del 1o. al 5 de Abril de 1911. Establecimiento denominado "La Josefina" á sólo 5 cuadras de la estación Moro, F. C. S. Lindando al NE. Cobo, al SE. Miró, Rodríguez, Lastra; NO Anchorena, SO. Vázquez, "El Morito". Base $ 7 la hectárea. Se exigirá garantía á satisfacción por el importe de 2 años de arrendamiento, debiendo ser presentada antes del 6 á nuestra casa, indicando á quien pedir referencias en esta capital.
EL JUEVES 9 de Marzo de 1911 á las 3 p. m., en nuestra casa, Reconquista 432, Buenos Aires, remataremos por cuenta y orden de su dueño señor Miguel Etchetto, el arrendamiento del citado campo.—También remataremos el día 21 de Marzo las haciendas, útiles y enseres existentes en el establecimiento cuyo detalle publicaremos por separado. Para revisar el campo diríjase por la estación Moro, F. C. S., al señor Juan Etchart, quien lo enseñará. Por más datos, á nuestra casa, Reconquista 432, Buenos Aires.—B. Alchourrón y Hnos. m5

Anticipado para el 14 de Marzo

2.200 NOVILLOS MUY BUEN mestizo Durham, de 1 y 1|2, 2 y 1|2 y 3 1|2 años, tipo frigorífico, carne gorda, carnudos y muy buen estado, 110 caballos, yeguas y un padrillo Clydesdale de pedigree marca Bell. Gran remate de haciendas del establecimiento "El Manantial", propiedad de los señores Pedro Alchourrón é hijos, á 10 cuadras de la estación Vértiz (F. C. P.), y á 4 leguas de Pico (F. C. O.)
EL MARTES 14 de Marzo de 1911, á las 12 m., remataremos por cuenta y orden de sus dueños, señores Pedro Alchourrón é hijos, en el citado establecimiento, con las haciendas á la vista de acuerdo con el detalle á continuación: 500 novillos 3 años y arriba, carnudos y carne gorda, buen tipo frigorífico; 200 id 3 años, mochos, id id id id id; 600 id 2 y 1|2 años carnudos y carne gorda, buen tipo frigorífico; 203 id de 2 y 1|2 años, muy buen estado y carnudos, tipo frigorífico; 200 id 2 y 1|2 años, buen estado, tipo frigorífico; 300 id 1 y 1|2 años, buen estado, muy buena clase; 80 vacas incluso 40 terneros, para cría; 20 vacas gordas especiales; 70 caballos de tiro; 40 yeguas mestizas Clydesdale (en una manada), 1 padrillo Clydesdale de pedigree marca Bell. Notas: Las haciendas se venderán en lotes, según forma y condiciones que especificaremos en el acto del remate. Seña 10 o|o y comisión 4 o.o á cargo del comprador. Datos á nuestra casa, Reconquista 432, Buenos Aires.—B. Alchourrón y Hnos. m5

B. Alchourrón & Hnos.

HOY, á las 8 p. m.

Sale el tren de Constitución, llegando mañana á las 10.18 a. m. á Cooper. Allí tomarán el especial que los conducirá á Energía, F. C. S., donde remataremos.

4.000 vacunos 4.000

Buen mestizo Durham, incluso 900 novillos de 1 y 1|2 á 3 y 1|2 años.

10.000 lanares 10.000

Incluso capones. Los carneros, padres y un plantel.

150 yeguarizos 150

Y un buen padrillo, padre de la manada.

Gran remate liquidación, por arrendamiento del campo de las haciendas del establecimiento

"San Claudio"

Del señor Ricardo F. Bosch. A 20 cuadras de Energía, F. C. S.

Ver detalles en aviso por separado.

*900 VACUNOS BUEN MES*tizo Durham, buen estado invernada [illegible] parte de [illegible] años [illegible] liquidación por [illegible] campo de [illegible] Egaña [illegible]
EL MIERCOLES [illegible] de Marzo de [illegible] remataremos por [illegible] señor [illegible] citado estableci[miento] [illegible] á la vista, [illegible] detalle [illegible] mestizo Durham, todo [illegible] 209 novillos [illegible] 1 y 1|2 años; 80 [illegible] del Esto.); 200 vacas [illegible] incluso 40 terneros; [illegible] 2 y 1|2 años; 80 id 1 y 1|2 años. Yeguarizo tiro liviano, todo [illegible] clasificados, 40 potros [illegible] 20 id 2 y 1|2 años; 15 id 1 y [illegible] años; 20 yeguas secas; 12 [illegible] 1|2 años, 9 id 1 y 1|2 [illegible]. Las haciendas se venderán en lotes según forma y condiciones que especificaremos en el acto del remate. Seña 10 o.o y comisión 4 o|o á cargo del comprador.

*1.200 VACUNOS BUEN MES*tizo Durham. Toda hacienda en buen estado, carne y carne gorda. 3.500 lanares buen mestizo Lincoln, carne gorda y gordo. Liquidación de las haciendas existentes en el campo de la señora viuda de Pizarro, á [illegible] legua de Maipú (F. C. S.). Por desalojo de campo.
EL VIERNES 10 de Marzo de 1911 á las 3 de la tarde, remataremos en el citado establecimiento, con las haciendas á la vista, por cuenta y orden de su dueño, señor Bernardo Camino, de acuerdo con el siguiente detalle: 65 novillos 1 y 1|2 años, buen estado, buen mestizo Durham, 416 vacas secas, habiendo buena carne y carne gorda, 232 id incluso 141 terneros, buen mestizo Durham, buen estado, 64 vaquillonas 2 años id id id id. Lanar: 1.500 ovejas buen mestizo Lincoln, muy buen estado, una señal (majada El Puesto); 2.100 id id id id id id (majada El Molino), 590 capones [illegible] 4 dientes, id id id id id id id; 200 ovejas varias señales. De otra procedencia: 100 vacas gordas, 100 vacas gordas al corte; 15 vacas lecheras; 6 bueyes; 5 toros puros Durham, marca B. Bell, Cobo y Healy; 1000 ovejas buen mestizo Lincoln.—Notas: La hacienda se venderá según forma y condiciones que especificaremos en el acto del remate. Se facilitará campo hasta el 30 de Marzo á los que deseen dejar allí la hacienda comprada. El tren sale de Constitución el 10 á las 7 a. m., llegando á la 1.18 p. m. á Maipú. Este tren lleva coche-restaurant en el que podrán almorzar antes del remate. En Maipú habrá coches que por módico precio conducirán la concurrencia al establecimiento. Para regresar pasa el tren por Maipú el 11 á la 1.25 a. m. llegando á las 8.10 a. m. á Buenos Aires. Seña 10 por ciento y comisión 4 por ciento á cargo del comprador. Más datos á nuestra casa, Reconquista 432, Buenos Aires—B. Alchourrón y Hnos. m5

Manuel Castellar

EN LAPRIDA — F. C. S.— 800 animales vacunos, 2.500 animales lanares. 72 remate feria de haciendas, en mis instalaciones de Laprida.
EL DOMINGO 12 de Marzo. Oportunamente detalles.—Manuel Castellar. v11

1.800 ANIMALES VACUNOS mestizos Durham, incluso 500 novillos de 1 1|2, 2 y 3 años; 5.000 animales lanares mestizos Lincoln; 125 yeguarizos. Liquidación de las haciendas existentes en el campo del señor Baldomero Vilela, conocido por de Sayago, situado á 2 leguas de Paraguil y Krabbe y 7 de Laprida, F. C. S. Venta obligada por desalojo de campo.
EL LUNES 13 de Marzo, á las 12 del día, en el campo mencionado, remataré con los lotes á la vista por cuenta y orden de los señores Diorio Hnos. por tener que desalojar el campo, las haciendas que he determinado cuyo detalle es el siguiente: á saber: 300 novillos mestizos Durham, 2 y 3 años invernada; 250 vaquillonas y novillitos de 1 1|2 id; 1.000 vacas y terneros al corte; 200 id de vientre invernada; 5.000 animales lanares mestizos Lincoln, incluso 800 capones en varias majadas; 100 caballos y yeguas; 25 potros. Las haciendas se venderán en lotes en la forma que mejor convenga. Todo comprador abonará seña si se le exije y el 4 o|o de comisión que es á su cargo. A las 11 a. m. se servirá almuerzo á la concurrencia. En Laprida y en la estación Paraguil habrá carruajes el día del remate para conducir y retornar los interesados, debiendo cada uno abonar el importe de su viaje. Por más detalles diríjirse en Laprida á los señores Joaquín P. Villar y Hno., ó á mis escritorios del Azul ó capital, 25 de Mayo 248.—Manuel Castellar. v12

EN EL AZUL—297 REMATE feria de haciendas, en mis instalaciones.
EL MIERCOLES 15 de Marzo. Oportunamente detalles. — Manuel Castellar. v14

EN EL TANDIL, F. C. S. — 62 remate feria de haciendas.
EL JUEVES 23 de Marzo. Oportunamente detalles.—Manuel Castellar. v22

Lambert y Hno.

No dejen de visitar las fincas

LOS CLAVELES y LAS ROSAS

En SAN RAFAEL

MENDOZA

Con derecho definitivo de agua. En ejercicio desde muchos años y aprobado por la Superintendencia de Irrigación del Superior Gobierno de Mendoza.

v15Mzo

REMATAREMOS LAS 815 hectáreas divididas en chacras de 10 á 24 hectáreas y cultivadas con viñedos, alfalfares y frutales que forman las fincas Los Claveles y Las Rosas, propiedad de la señora M. Tomba, viuda de Sella.
EL DIA MIERCOLES 15 de Marzo próximo á las 2 p. m. en nuestro escritorio. Pidan planos y demás informes á los martilleros 385 B. Mitre.—Nota: Para revisar esas fincas diríjirse á nuestro encargado señor Santiago Venturi, Hotel Unión, San Rafael.—Lambert y Hno. f18

1.737 HECTAREAS, 45 áreas en arrendamiento. Un solo potrero con pastos naturales muy abundantes. Molino Aermotor, tanque y bebidas con agua inmejorable. Dista 2 leguas de [illegible] al Sur y una legua de M. Pizarro, F. C. P. al Este.
EL DIA 15 de Marzo remataremos el arrendamiento de esa fracción de campo en nuestro escritorio con la base de $ 2 por año y por hectárea, pagadero semestre adelantado con contrato por 4 años. Entrega inmediata. Pidan planos y demás informes á los martilleros 385 B. Mitre, Buenos Aires.—Lambert y Hno. v14m.

*EN RUFINO, F. C. P. LIQUI*dación de varios lotes de hacienda vacuna y yeguariza, en las instalaciones de remate feria de los señores B. Alchourrón y Hnos. en Rufino (F. C. P.) gratuitamente cedidas para celebrar nuestro remate, á las 2 p. m.
EL DIA DOMINGO 12 de Marzo próximo. Próximamente publicaremos amplios detalles sobre las haciendas. Para pedidos de local y demás informes, ocurrir á los martilleros, 385 B. Mitre, Buenos Aires.—Lambert y Hno. f18

TATTERSALL

J. M. de Yriondo y Cía.

REMATE SEMANAL — EN nuestra casa, San Martín 153.
LOS MIERCOLES, á las 3 de la tarde. Caballos de tiro y silla, carruajes, guarniciones, automóviles, etc., y animales de raza.

Agustín S. Gamba y Cía.

CARRUAJES, CABALLOS Y guarniciones, etc., en nuestra casa, Belgrano 2644.
TODOS LOS MARTES Y VIERNES á las 2 de la tarde. Las consignaciones para remate se reciben todos los días hábiles hasta las 6 de la tarde y los días de remate hasta las 12 m. v31

EL MARTES 7 Á LAS 2 p. m. en nuestra casa, Belgrano 2644, remataremos, 200 yeguarizos. m5

50 POTROS ESPECIALES de varias procedencias, habiendo entre ellos yuntas muy especiales, tanto para carruajes de remise como para tronqueros de chatas, muy recomendables, remataremos
EL MARTES 7 á las 2 p. m. m5

*50 YEGUAS VARIAS PRO*cedencias, habiendo entre ellas 10 yeguas de procedencia [illegible] Melo. Tenemos lote que vendemos en nuestra casa, única en la capital para la venta de los totales productos del establecimiento [illegible] propiedad de los señores [illegible] M. Andant [illegible] remataremos
EL MARTES 7 á las 2 p. m. m5

100 CABALLOS DE TIRO Y silla de varias procedencias, habiendo entre ellos procedentes de [illegible] propiedad de los señores [illegible] Hnos., otros de Bolívar del [illegible] Cichero [illegible] demás [illegible] detallar [illegible] especiales en su mayoría por su origen y estado, remataremos
EL MARTES 7 á las 2 p. m.—Agustín S. Gamba y Cía. m5

Ayarragaray, Schindler y Gowland

Consignatarios de frutos, cereales y ganados, Corrientes 741, Buenos Aires.

EN VILLA SAUZE, F. C. O. Partido de General Villegas, ramal de Los Toldos, Roberts á Intendente Alvear. 7o gran remate feria de haciendas en [illegible] las instalaciones [illegible] sobre la [illegible] estación.
EL SABADO 25 de Marzo á la 1 de la tarde. Informes y pedidos de local á nuestro escritorio. v25

RISSO & PATRON Cía

CASA FUNDADA EN 1879

537 -- B. MITRE -- 537

Socios: Pedro Risso-Patrón, Rodolfo Puig Lómez, Angel Agrimbau Chaves

Sucursales: FLORES, Rivadavia 6842; BELGRANO, Cabildo 2020

En el ROSARIO, San Martín 779

CASAS

CENTRAL AV. BELGRANO **1928 al 32. Propiedad de 2 pisos. A 103 metros de Entre Ríos Base, 65.000 pesos.** A plazos. Mide 10 por 60. Renta, 535 pesos, sin contrata, pudiendo producir **700 pesos.** Barrio excepcional, donde la tierra no tiene valuación posible, **saliendo muy raras veces á la subasta pública fincas de esta importancia,** en estos sitios privilegiados. A 300 metros del palacio y plaza del Congreso y á un paso de la av. de Mayo. Edificio en cal de azotea con tirantes de madera dura. Planta baja 1928 Luce: sala, **comedor que cuadra los patios,** 7 dormitorios, gran hall que toma todo el primer patio, cocina con económica, sótano, pieza de servicio de 5 por 8. Planta alta: (núm. 1932), **salón, gran comedor, 7 dormitorios, cocina con económica,** baño, altillo, **2 piezas más.** Ambos pisos tienen cielo rasos de yeso, **pisos pino de tea, carpintería y celosías de cedro, umbrales de mármol, mosaicos extranjeros, cristales, luz eléctrica, gas, obras de salubridad, revestimientos y vereda de piedra,** arboledas, doble línea de tranvías á su frente, etc. Datos, B. Mitre 537.
EL DGO. 12 de Marzo á las 10 **a. m.** f12

PRECIOSA CASA AL OESTE, B. Mitre 3808, al lado de Salguero. Base, 30.000 $. A plazos. Mide 10x10 varas. Ubicación sobresaliente, á 100 metros de la Av. Rivadavia y próxima á la plaza del Once. Su edificio, que es moderno y del mejor estilo, consta de sala, hall, 4 dormitorios, comedor, baño y demás dependencias. Después detalles. Datos, B. Mitre 537.—RISSO PATRON & Cía.
EL DGO. 19 de Marzo á las 5. m5

AV. VIEYTES 1617, 1621 y 23. Dos casas en block de negocio y familia. Base, 30.000 $. Mitad al contado y el resto á 1 ó 2 años con el 7 o/o de interés y garantía hipotecaria. Mide 22 vs. de frente formando en conjunto 672 varas cuadradas. Están en una ubicación esencialmente comercial, sobre la estación de carga de 3 esquinas próximas á la Rivera del Riachuelo, emporio de comercio y movimiento y rodeado de grandes establecimientos fabriles. Consta de salón de negocio, 1 pieza grande y 1 chica, cocina, w. c., patios de baldozas, gas, luz eléctrica, etc. Núm. 1617.—(Casa de familia)—Dos dormitorios, etc. Datos, B. Mitre 537.—RISSO PATRON y Cía.
EL DGO. 12 de Marzo á las 4. f19

Vendida particularmente

CENTRAL, TUCUMAN 2089 al 91, entre Ayacucho y Junín. Base, 25.000 $. Incluso 12.000 cédulas. Es propiedad de edificación antigua y susceptible de ser modernizada. Está en el centro de grandes construcciones y lujosas y rodeado por las Avenidas Callao, Córdoba y Corrientes. Consta de frente pintado al óleo, salón de negocio con una vidriera, entrada independiente para familia compuesta de zaguán revestido de mármol con cancel de cedro y cristales, 4 habitaciones, 1 pieza chica, baño, cocina, w. c., terraza espaciosa, cielos rasos de yeso, pisos pino de tea, carpintería y celosías de cedro, umbrales de mármol, patios de mosaicos, cloacas, gas, aguas corrientes, etc. Renta 175 $. Informes, B. Mitre 537.—RISSO PATRON & Cía.
EL DOMINGO 12 de Marzo á las 10 a. m. m5

AL LADO DE ENTRE RIOS Estados Unidos 1719. Base 22.000 pesos, 25 o/o al contado y el resto de una á 2 años y medio con 8 o/o de interés. Mide 9 por 50 vs. Está muy bien situada, pues este paraje es uno de los que reúne en conjunto mayor número de comodidades. Edificio antiguo susceptible **de ser transformado con poco dinero en una gran casa de renta. Consta de 3 dormitorios, comedor, cocina, frutales parral, aguas corrientes obras de salubridad, gas, etc. Más datos, B. Mitre 537.**—RISSO PATRON y Cía.
EL DGO. 12 de Marzo á las 3.30. m5

*SERRANO 1847, ENTRE NI*caragua y Costa Rica. Vendo casa de familia. Base 16.000 $. Mide 10x18 vs. En el punto más sobresaliente de Palermo, próximo á la plaza Italia, rodeado de medios de comunicación y edificación moderna, etc. Tiene balaustrada al frente con puerta, cerca y jardín, 4 dormitorios, comedor que cuadra los patios, galería, cocina, patio, baño, w. c., cielos rasos de yeso, pisos de pino tea, buena carpintería, mosaicos, umbrales de mármol, muros con **flamantes** cimientos, sótano, etc. [illegible] RISSO PATRON & Cía.
EL DGO. 12 de Marzo á [illegible] m5

*EN EL CABALLITO BUE*na propiedad calle [illegible] [illegible] RISSO PATRON & Cía.
EL DGO. 12 de Marzo á [illegible] m5

*EN FLORES BUENA PRO*piedad calle Pasaje 3271 entre Cuenca y Campana. Base $ 9.000 á plazos. Dista solamente 150 metros de la gran avda. Rivadavia y tiene en su frente el tranvía 99. Es un barrio de porvenir de adelantos rápidos donde las propiedades que se construyen dan buena renta y la tierra se solicita y valoriza. Es además un punto elegido por las familias para habitarlo por las comodidades que en él existen y su edificación construida con materiales de primer orden consta de 4 espléndidas habitaciones incluso el comedor que cuadra sus patios, cuarto de baño, cocina y w. c., cielos rasos, pisos pino tea, aguas corrientes, pisos empapelados y demás detalles que complementan una lindísima casa habitación. Llave en mano. Desocupada. Visitarse de 9 á 11 y de 1 á 5. Más datos, B. Mitre 537 ó Rivadavia 6842.—RISSO PATRON y Cía.
EL DGO. 12 de Marzo á las 10 a. m. m3

CASA A LA INGLESA CON jardín, sala, 2 dormitorios, comedor que cuadra sus patios, baño con w. c., cocina y espacio para huerta, 2 patios embaldosados, pues tiene 40 de fondo, cielos rasos de yeso, bonitos papeles, pisos de pino tea, puertas vidrieras, todo en perfecto estado, gas, aguas corrientes, está desocupada y se entregará llave en mano. Situada calle de [illegible] número [illegible] y sólo 150 metros al Norte de la Avenida Rivadavia pasando al frente el tranvía eléctrico núm. 99 que va de Floresta á plaza de Mayo. Ofrecen 130 $ de alquiler con contrato. Base 9.000 pesos. A plazos. Comodidades es de primer orden, pues no sólo **está** en un paraje alto con medios de comunicación y transportes fáciles y baratos si no que **está** rodeado por construcciones modernas que le han dado tono y valorización á ese lindo barrio de Flores. Visítese de 8 á 11 y de 1 á 5. Más datos, B. Mitre 537.—RISSO PATRON & Cía.
EL DGO. 12 de Marzo á las 10 a. m. m3

EN SAN FERNANDO [illegible] de la estación [illegible] San Martín [illegible] Base [illegible] consta de hall [illegible] dormitorios, comedor [illegible] sótano, baño completo [illegible] piezas servicio [illegible] Datos, B. Mitre 537 ó Cabildo 2020.—RISSO PATRON & Cía.
EL DGO. 12 de Marzo á las 4. m5

*EN SAN FERNANDO, PRE*ciosa casa San Martín 9[illegible]. Base 5000 $. Mitad al contado 12 o/o un año á plazo. Interés 7 o/o. Su edificio sólido y bien construido consta de vestíbulo, sala, 3 dormitorios, 1 pieza servicio, baño, cocina con económica, w. c., altillo, mosaicos, galería, adoquinado, etc. Datos, B. Mitre 537 ó Cabildo 2020.—RISSO PATRON & Cía.
EL DGO. 12 de Marzo á las 4. m5

*JUDICIAL — EN FLORES*ta, casa calle Martínez Castro 1030 y 1032, entre Merlo y Lobos. Base, 8000 pesos, que corresponden á las 2/3 partes de su tasación. Mide 17.32 mts. de frente al Oeste por 33.59 en el costado NO. y 31.86 mts. en el costado SE., teniendo en el contrafrente 17.32 mts. Superficie, 566.80 mts. cds. Su edificio se compone de un salón de negocio que ocupa su frente y que puede ser subdividido en tres habitaciones, tres piezas más interiores, cocina y w. c., pisos de tea y demás detalles. Datos, B. Mitre 537 ó Rivadavia 6842.—RISSO PATRON & Cía.
EL DGO. 12 de Marzo á las 4 p. m. m5

Av. CANNING 818, ENTRE Jufré y Castillo. Casa de familia. Base, 11.000 pesos. Mide 9.90 por 46.14 varas. Frente con verja de hierro, 2 piezas, comedor, sótano, cocina, gallinero, galpón, w. c., etc. Después detalles. Datos, B. Mitre 537.—RISSO PATRON y Cía.
EL DGO. 19 de Marzo á las 4. m7

TERRENOS

EN HAEDO — 300 LOTES en 30 mensualidades. Base 5 $ la mensualidad. **Distan sólo 8 cuadras al** Sur de la estación y están á 1 1/2 cuadra del empalme de Ramos Mejía, Haedo á San Justo y sobre el bulevar San Juan. Haedo es una de las localidades de mayor importancia de las **próximas á la capital,** sobre la línea del Oeste que se hace notar por sus progresos, por ser empalme de las líneas que van á La Plata, así como por tener los grandes talleres del F. C. O. donde trabajan más de 7.000 personas. La electrificación que de sus líneas hará el F. C. O. vendrá á favorecer estos terrenos, pues está proyectada una estación á 1 1/2 cuadra de las tierras que ofrecemos en venta que contribuirá por consiguiente á su valorización. Son terrenos de dimensiones especiales que varían sus superficies de 250 á 500 varas cuadradas. Condiciones de la venta: Sólo se exigirán 3 mensualidades en el acto del remate y 3 al retirar la libreta dentro de los 15 días de efectuada la venta con escrituras definitivas á las 12 nuevas mensualidades ante el escribano señor Hegui. La entrega de los terrenos será inmediata, amojonados y con líneas municipales aprobadas. El tren expreso gratis, con parada en Flores y Liniers saldrá de la estación Once á las 2.15 p. m. Pidan planos y boletos á B. Mitre 537 ó Rivadavia 6824.—RISSO PATRON y Cía.
EL DOMINGO 12 de Marzo á las 2.30.

LAS GRANDES VENTAS judiciales. Av. Victoria y Mármol. **La valiosa esquina en 5 lotes, entrando una casa de 10x50. Base 30 $ v. c. La** situación sobresaliente de esta tierra no requiere elogio, es una de las fracciones que aun quedan sin subdividirse en un punto tan central como importante. Dista 100 metros **de la Av.** Rivadavia, vis á vis al palacio de Muñiz y rodeada de grandes construcciones modernas, con adoquinados é infinidad de líneas eléctricas á su frente. Esta venta se realiza por división de condominio entre herederos mayores de edad. Próximamente **se fijará** fecha y hora de la venta. Mientras tanto **pidan informes en nuestra casa, B.** Mitre 537.—RISSO PATRON y Cía.

*EN FLORESTA — ESPLEN*dida esquina que reune todas las cualidades preferibles para construir una casa, calle Escalada y San Pedro. Base, $ 1.50 vara cuadrada, y sus dimensiones son ideales, puesto que mide 15.35 de frente por 27.74 en un costado y 24.01 en el otro, contrafrente 12.47. Es, además, un barrio de adelantos rápidos y positivos, donde las propiedades que se construyen dan buena renta y la tierra se solicita y valoriza. Datos, B. Mitre 537 ó Rivadavia 6842.—RISSO PATRON & Cía.
EL DGO. 12 de Marzo, á las 3 1/2. m5

EN VILLA DEVOTO — EN 60 meses, 10 espléndidos lotes. Base, 20 $ la mensualidad. Esquina Terrada y Cuba, como situación es de lo mejor. Dista 300 metros de la Avenida San Martín, adoquinada y con tranvía eléctrico 86, y rodeados de buena edificación y barrio de porvenir. Pidan planos. Forma de pago: 3 mensualidades en el acto del remate y 3 más al otorgarse la escritura definitiva. Datos, B. Mitre 537 ó Cabildo 2020.
EL DGO. 12 de Marzo á las 5.—RISSO PATRON & Cía. m5

EN FLORESTA -- 15 LOTES en 80 mensualidades sin interés sin base. Calles Remedios, Moreto, White, Zelada, Asco, Bragado, Av. Bruyn y Escalada. Después detalles. Pidan planos. RISSO PATRON & Cía.
EL DGO. 19 de Marzo, á las 3. m5

6 LOTES EN 80 MESES -A un paso de la Av. Rivadavia (adoquinada) y tranvía eléctrico. Sin base. Dan frente á las calles Coronel Falcón, Tonelli, Leopardi, y Escalada. Después detalles. Pidan planos.—RISSO PATRON & Cía.
EL DGO. 19 de Marzo á las 5. m5

*EN FLORESTA -- ESPLEN*dida esquina rodeada de edificación y en punto alto y de inmenso porvenir, calle Pola y Miralla. Base, $ 1.50 vara cuadrada y sus dimensiones son especiales, puesto que mide 9.50 vs. de frente [illegible] en un costado y 27.73 en el otro, contrafrente 9.06. Más datos, B. Mitre 537 ó Rivadavia 6842.—RISSO PATRON & Cía.
EL DGO. 12 de Marzo á las 5. m5

*Av. BUCHARDO y VIAMON*te. 1300 varas en 4 lotes. Con [illegible] Próximamente detalles. Datos, B. Mitre 537.—RISSO PATRON & Cía.
EL [illegible] de Marzo á las 4. [illegible]

EN VILLA DEL PARQUE— Frente á la avenida Tres Cruces. Dos espléndidos lotes. Base, [illegible] Miden 10x50. Tres Cruces entre Argerich [illegible] Están rodeados de una edificación moderna y en un **paraje** en que la tierra se valoriza enormemente. Datos, B. Mitre 537 ó Cabildo 2020.
EL DGO. [illegible] de Marzo á las [illegible]—RISSO PATRON & Cía. m5

*A 300 METROS DE LA ES*tación Colegiales del F. C. [illegible], un lote de dimensiones especiales sin base. [illegible] Zabala y Céspedes. Mide 10x[illegible], está situado en un paraje [illegible] B. Mitre 537 ó Rivadavia [illegible]
EL DGO. [illegible] de Marzo á [illegible].—RISSO PATRON & Cía.

EN VILLA DEL PARQUE En 60 meses [illegible] lotes. Sin base. A 300 metros de la estación F. C. P. y 100 de la avenida de San Martín adoquinada, con tranvía eléctrico 86. Lotes de dimensiones [illegible] dan frente á las avenidas Tres Cruces, Campana, Nazca y Navidad. Están rodeados de edificación moderna y lujosa. Paraje [illegible] se valoriza día por día, por sus fáciles medios de comunicación [illegible] Forma de pago: tres mensualidades en el acto del remate y más al retirar la libreta, dándose título definitivo una vez abonadas nueve mensualidades ante el escribano Carlos de la Torre. Pidan planos. Datos, B. Mitre 537 ó Cabildo 2020.
EL DGO. 26 de Marzo á las [illegible].—RISSO PATRON & Cía. m5

SOBRE LA Av. CANNING— [illegible] entre [illegible] y [illegible]. Sin base. Mide 10x[illegible] vs. Barrio de [illegible] rodeado de edificación [illegible] con medios de comunicación. A 100 metros de la Av. [illegible] con doble línea de eléctricos. Edificio de [illegible] piezas, cocina, w. c., mármoles, adoquinado, vereda de mosaicos, etc. Más datos, B. Mitre 537.—RISSO PATRON & Cía.
EL DGO. [illegible] de Marzo [illegible]

*EN BELGRANO PRECIO*sa casa Monroe 2242. Mide 10 varas [illegible] 50 [illegible] adoquinado. Después [illegible] Datos, B. Mitre 537 ó Cabildo 2020.—RISSO PATRON & Cía.
[illegible] 19 de Marzo á las 3. m5

CAMPOS

*LOS CAMPOS DE MENDO*za. Fracción III de, lote 4 de la sección [illegible] sea [illegible] hectáreas de campo dividido en [illegible] lotes al Sur de la provincia de Mendoza, [illegible] San Rafael. Forman parte de la Pampa Matansilla. Especiales para [illegible] y ganadería por sus tierras fértiles, excelentes pastos y [illegible] agua de 2 á 6 metros de profundidad. La alfalfa se produce admirablemente en estas tierras. No tienen [illegible] al sector, es pampa sin monte, todo llano. Base 5 pesos la hectárea, mitad al contado, mitad á un año de plazo con el 6 o/o de interés y garantía hipotecaria del **mismo. Para especuladores, ganaderos y agricultores, es una brillante oportunidad, para adquirir estos campos de gran porvenir. Existen dos proyectos de ferrocarriles.** Uno del F. C. O., que partiendo de Telén, **llegará hasta el meridiano 10** y el otro, que saliendo **de San Rafael,** irá á Neuquén y Chosmalal, el cual pasará por el campo. **Linderos al Norte, fracción II y III lote 2, sección III. al Este fracción 4, lote 3, sección III, al Sur, fracción 3, lote 4, sección III, y al Oeste fracción II, lote 3, sección III. Está á 8 leguas del límite de la Pampa Central,** sección 23 y 2 leguas del juzgado de **paz, comisaría y casas de comercio, etc. Es conocido por Puesto Antiguo ó Matansilla. Para visitar el campo se va por San Rafael, de allí pueden conducirse los interesados en carruajes** ó á caballo á casa de don Manuel Mansilla, **cerca del río Atuel, de aquí, á la laguna Aguirre,** y de ahí tomar el camino de la izquierda **que va á la** casa de comercio de don José Soler, conocida por la Aguada del Toro, y **desde este punto al campo que queda poca distancia. Las escrituras se extenderán** por ante el escribano señor Rómulo Fernández, B. Mitre 441. Datos y planos, B. Mitre 537.—RISSO PATRON y Cía.
EL MIERCOLES 22 de Marzo á las 4 en nuestro salón de ventas. m3

NOTA — En todas las ventas exigiremos del comprador el 8 o/o de seña y el 2 o/o de comisión (sin excepción).
RISSO-PATRON y Cía.

Tomás F. Blanco & Cía.

Socios Tomás F. Blanco y Manuel Alvarez Drago—San Martín 32, U. T. 1768 (Avenida) y Rivadavia 6880 y Boedo 730, U. T. 308 (Flores).

*EN MERLO — EN 80 MEN*sualidades, 50 lindos terrenos. Sobre la avenida Coronel Falcón. Dan frente á las calles Pinto, Landaburu, Saavedra, Azcuénaga, San Martín. **Base,** 2.50 pesos por mes. Distan 4 cuadras justas al Norte de la estación del F. C. O. Frente al parque del doctor Mora, en el sitio donde se levantan lindas construcciones, es el pueblo elegido del Oeste para disfrutar las delicias del verano. Cuenta con trenes á cada minuto á la estación. Once. Son estos los terrenos más lindos y mejor ubicados que allí pueden **adquirirse,** se encuentran cercados de alambre y la manzana cultivada, con pocos pesos establecen la vivienda propia. Condición de venta: 3 mensualidades en el acto del remate y 2 más al recibir el título provisorio. A las 15 mensualidades, escrituras definitivas por el escribano señor Juan Navarro Beltrán. Tren expreso á la 1.20 de la estación Once con parada en Flores y Morón. Las mensualidades se abonarán en el Banco de Galicia del 1o al 10 de cada mes. Posesión inmediata. Datos, Tomás F. Blanco y Cía.
EL DOMINGO 12 de Marzo á las 2.30 en los mismos terrenos. m3

*EN BANFIELD — A LAR*gos plazos, 2 amplios terrenos sobre la avenida Alvear, calle Uriarte entre Alvear y Mendoza. Sin base, á tanto la vara cuadrada. Miden 10x99 de frente por 65x90 de fondo. Distan una cuadra del bulevar Vieytes con tranvía, 5 ó 6 cuadras de la estación, al lado donde se levantan las casas quintas, su amplitud permite levantar cualquier construcción. Condición de pago, 25 o/o al contado el resto en 3 cuotas iguales á 6, 12 y 18 meses de plazo con garantía hipotecaria y 7 o/o de interés. Datos y planos, Tomás F. Blanco y Cía.
EL SABADO 11 de Marzo á las 4 p. m. en nuestro escritorio, San Martín 32. m3

EN SAN VICENTE — EN 80 mensualidades para especular, 2 fracciones de chacra compuesta de 4 hectáreas cada una. Base, 350 pesos hectárea. Lote 8 y 10, dan frente á una calle pública, á 50 cuadras más ó menos de la estación próxima á la avenida Rivadavia. Lindan con Reissotto, doctor Gandulgia y otros, es terreno todo alto, aparente para establecer una granja con poco dinero. Condición: 6 meses en el acto del remate, 6 más al recibir el título provisional á las 24 mensualidades títulos definitivos. Datos y planos, Tomás F. Blanco y Cía.
EL SABADO 11 de Marzo á las 4 en nuestro escritorio, San Martín 32. m3

*A PLAZOS — EN SAN VI*cente. Un lindo negocio con poco dinero. A una cuadra de la avenida La Rosada, una quintita con 19.000 v. c. frente á 2 calles públicas con edificios de 2 piezas, cocina y w. c., cercada de alambre con algunos frutales, á 9 cuadras del tranvía. Linda con el señor Alejandro Acosta. Base, 10 centavos v. c. Reconoce una hipoteca de 2.000 pesos al 7 o/o á 1 y 2 años, excedente al contado. Datos, Tomás F. Blanco y Cía.
EL SABADO 11 de Marzo á las 4 p. m. en nuestro escritorio, San Martín 32. m3

*EN SAN VICENTE -- 2 LIN*dos terrenos. Frente al tranvía, calle 9 de Julio entre 2 calles sin nombre. Base 50 centavos v. c. Miden 10 varas de frente por 50 varas de fondo. Aparente para una quintita. Distan 2 1/2 cuadras de la plaza y pronto con tranvía eléctrico al frente, situados en un pueblo de mucho progreso, están señalados con el número 11, manzana 40. Datos y planos, Tomás F. Blanco y Cía.
EL SABADO 11 de Marzo á las 4 p. m. en nuestro escritorio, San Martín 32. m3

EN 80 MENSUALIDADES. En San Vicente, á 7 cuadras de la estación, frente á la plaza. La esquina de la Lloria y Primavera. En 5 lotes. Base 1 $ por mes. Mide cada lote 10 varas por 50 vs. Manzana 15, lote 1 al 5. Pueblo muy importante, á 5 cuadras del tranvía, rodeado de lomas y compacta edificación. Condición de pago **5 mensualidades en el acto del remate** y 5 más al recibir el título provisional. A las 20 mensualidades títulos definitivos. Datos, **Tomás F. Blanco y Cía.**
EL SABADO 11 de Marzo, **á las 4 p. m.** en nuestro escritorio, San Martín 32. m7

*EN MERLO PARA ESPE*cular. Una manzana frente á las calles 2, 3, 4 y 5. Compuesta de 140 varas de frente por 100 varas de **fondo**, superficie total 14.000 v. c. Sin base, á tanto la vara. A 5 cuadras al Oeste de la estación Merlo y 2 al **Norte** de la vía y 1 de la plaza Los Angeles, terreno alto que **se presta para** subdividir en pequeños lotes, ó bien para establecer residencias de verano, [illegible] edificación compacta. Datos, Tomás F. Blanco y Cía.
EL DOMINGO 12 de Marzo á las 4 p. m. m5

*A PLAZOS, HERMOSA CA*sa. [illegible] entre **Liniers y** [illegible] Base $ [illegible] Mide 10 vs. de [illegible] [illegible] cancel, 2 amplios dormitorios, gran comedor, cocina, cuarto de baño, jardín, patios mosaico, umbrales mármol, cielorrasos yeso, pisos pino tea, carpintería cedro, celosías, artefactos de gas, aguas corrientes, adoquinado pago, vereda. Dista 1 cuadra de las Avdas. San Juan y Boedo con tranvías á un paso á todas direcciones. Barrio **excepcional y donde** la tierra no tiene valuación posible y duran pocas veces salen á la venta unas tan bien situadas. Visítese. Datos, Tomás F. Blanco y Cía.
EL DGO. 12 de Marzo á las 4 p. m. m5

*EN LA FLORESTA — A pla*zos. Hermoso terreno, **calle Mozart entre** Rafaela y Caxaraville, **sin base.** Mide 9x24 de frente por **66 varas de** fondo. Frente al Oeste. Situado en un barrio que se transforma día á día y que se hace interesante, está entre las avenidas Provincias Unidas y Rivadavia con afirmados y tranvías eléctricos, es un negocio que debe halagar por su forma de pago. Mitad al contado y mitad á 1 año de plazo sin interés. Datos, Tomás F. Blanco y Cía.
EL DOMINGO 12 de Marzo **á las 4 p. m.** m5

EN FLORES, BUENA CASA, Avenida [illegible] entre [illegible] y Martín de Castro. Base $ 5.800. Mide 10 por 22 varas. Compuesta de salón de negocio al frente, dos amplios dormitorios, galería, patio de mosaicos. Reconoce una hipoteca de 4.000 $ amortizable en [illegible] años pagadero 80 $ por semestre incluso capital é interés. Renta $ [illegible] mensuales. Cerca del tranvía á [illegible] del bulevar Provincias Unidas á dos pasos de la Avenida Martínez Castro. Datos, Tomás F. Blanco y Cía.
EL DOMINGO 12 de Marzo á las 4 p. m. m5

*HERMOSO TERRENO AVE*nida San Martín y Caxaraville, al lado de [illegible] Sin base. Mide 10 vs. 10 de frente por 47 vs. 14 de fondo. Próximo á la estación La Delga con **tranvía** á todas direcciones, en un barrio que se **construye** en casas modernas. Tiene [illegible] A 2 cuadras de Avda. Bella Vista. Datos, Tomás F. Blanco y Cía.
EL DGO. 12 de Marzo, á las 3 p. m. m5

HERMOSA CASA CALLE [illegible] compuesta de 2 **amplios** dormitorios, cocina, w. c., galería, cielos rasos de yeso, piso de pino tea, patio de mosaicos, jardín al frente. Mide 8.66 de frente por 24 de fondo, de un lado y 24.10 por el otro. Sin base. Dista 3 cuadras del bulevar **La Plata,** 3 de Garay y 2 de Caseros, reconoce una hipoteca de $ 1.237.04 que se amortiza á $ 55.50 durante 11 meses. Datos, Tomás F. Blanco y Cía.
EL DOMINGO 12 de Marzo á las 4 p. m. m5

EN ITUZAINGO PRECIOSA esquina en 2 lotes, calle Thiers y Agrelo. **Base $ 0.50 v. c.** Mide 12 y 10 **varas de frente** por 60 vs. de fondo. **Situada en una de las** ubicaciones **más importantes de ese pueblo, á sólo 3 cuadras de la estación del** ferrocarril, **entre lindas contrucciones;** en uno de **los pueblos más importantes** que tiene **el Oeste. Apropiados para** una quinta: **negocio interesante,** porque con **poco dinero se compra.** Datos y planos, **Tomás F. Blanco y Cía.**
EL DGO. 12 de Marzo á las 3 p. m. en los mismos terrenos. m5

*LINDA VIVIENDA ACOY*te 1840 entre Dungeness y Figueroa. **Base, pesos 3.500.** Edificio de sala con balcones, frente **imitación** piedra, zaguán con cancel, 1 dormitorio, cocina y w. c., cielos rasos de yeso, pisos pino tea, patio mosaico, carpintería de cedro. Casa que es un chiche. Renta 65 $. Datos, Tomás F. Blanco y Cía.
EL DGO. 12 de Marzo á las 3 1/2. m5

AL NORTE DE FLORES, A plazos, 3 notables terrenos calle Gavilán entre Neuquén y Franklin, frente Este. Base $ 6.50 v. c. Miden 10 vs. de frente por 54 vs. de fondo. Cercados por edificios. Aparente para levantar un lindo chalet, porque el barrio se presta. No hay nada mejor ubicado allí los rodean edificios modernos por todos lados. A 2 cuadras del tranvía eléctrico. **Condición** de pago, mitad al contado y mitad á 6 y 12 meses con 7 por ciento de interés. Datos, Tomás F. Blanco y Cía.
EL DGO. 12 de Marzo á las 5 1/2. m5

LO MEJOR DE LOMAS — A plazos, 2 magníficos lotes. Calle Posadas entre Loria y Colombres. Sin base á tanto la vara cuadrada. Miden 10 varas por 45 varas. En el centro mismo de ese pueblo aristocrático. Corno posesión es inmejorable. Con trenes á cada minuto y tranvía, con luz eléctrica, gas, aguas corrientes. A 8 cuadras al Oeste de la estación. Datos, Tomás F. Blanco y Cía.
EL DOMINGO 12 de Marzo á las 3 en los mismos **terrenos.** m5

*EN LA FLORESTA, 2 LO*tes bien situados, **calle Cervantes entre** Indio y Médanos. Sin base. Mide 10 vs. por 65, entre buena edificación, barrio de mucho adelanto. Datos, Tomás F. Blanco y Cía.
EL DGO. 12 de Marzo á las 5 p. m. m5

EN LA FLORESTA — UNA casa y un terreno en block, calle Caxaraville y Mozart. Base 5.000 pesos incluso 3.000 cédulas. La casa mide 9x24 por 28 varas. Edificio de 2 habitaciones, 1 chica, cocina y w. c., galería cercada de pared. Terreno 10 varas por 20. Mozart lindando con la casa, cercado entre avenida Rivadavia y Provincias Unidas. Datos, Tomás F. Blanco y Cía.
EL DOMINGO 12 de Marzo á las 4.15. m7

Cosme Ferrazzo

*EN ADROGUE — BASE pe*sos 11.500. Casa calle Adrogué 127, compuesta de 3 piezas, cocina y demás servicio en terreno de 721 v. c., apto para levantar la gran vivienda de lujo por sus ubicaciones, á 1 cuadra de la estación y al lado del gran hotel recreo Las Delicias.
EL DOMINGO 12 de Marzo á las 3 p. m. sobre la misma, la venderé por cualquier cosa que pase de la base. Títulos perfectos. Seña 8 o/o. Comisión 2 o/o. Mayores datos, San Martín 486. 1p

Calviño y Santillán

B. Mitre 688

*JUDICIAL -- EN VILLA DE*voto, **la propiedad esquina Helguera y Lacar 3085 al 3087 y 3093 al 3099, á una cuadra de la parada** El Talar del tranvía Lacroze y á una cuadra de la avenida San Martín por la que pasa el tranvía 86. El terreno mide 20 mts. 85 de frente á la calle Helguera, por 32 mts. 70 sobre calle Lacar, lo que hace una superficie total de 681m80 (909v10) y la edificación se compone de dos casas con sala y cuatro habitaciones cada una, un galpón de material, bomba, molino, w. c. y demás dependencias. Base pesos 15.947.50.
EL DOMINGO 12 de Marzo á las 3.30 p. m. en la misma propiedad, se procederá al remate, por orden del señor juez doctor Repetto, secretaría Verneng Lima, **en los autos** Biondi, don Félix, **con Deltsio Juan y Antonio. Seña 8 o/o Comisión 2 o/o** (en efectivo). **—Calviño y Santillán, B. Mitre 688. U. T. 1887, Avenida.** f21

Carlos A. Galli

*BANFIELD — EN EL CEN*tro del pueblo, 187 lotes de terreno con frente á las calles Serrano, Cabrera, Castro Barros, Malabia, General Palacios, Levalle, Campos, Presidente Quintana y otras, remataré
EL DOMINGO 19 de Marzo á las 2.30 p. m. sobre los mismos terrenos con orden terminante de su dueño señor Sebastián Gambaudi de vender, sobre la base de $ 8 el lote, pagaderos en 80 mensualidades, sin interés. Unico desembolso, 2 mensualidades, posesión inmediata con lotes amojonados dentro de líneas municipales, que se entregarán por el señor ingeniero Surra, el domingo siguiente de la venta. Las mensualidades se pagarán en el Banco Francés del Río de la Plata, Reconquista 157 del 1 al 10 de cada mes. Títulos perfectos por el escribano señor Spiro M. Ungaro, Avenida de Mayo 686, donde están á disposición de toda persona que quiera hacerlos revisar, á los que abonen al contado tendrán el 20 o/o de descuento. Tren gratis de plaza Constitución á la 1.50 p. m. con salones de primera para familias. Planos y boletos, Bolívar 256 ó Almirante Brown 1343.—Carlos A. Galli. m4

Cadret y Furst y Zapiola

Manuel V. Cadret — José Luis Furst Zapiola
Reconquista 434

En CABALLITO

La esquina Balbastro y Pumacahua, dividida en 6 lotes. Venta sin base, á tanto la vara, en 36 mensualidades.

EL DOMINGO 12 de MARZO

A LAS 4

Sobre los terrenos
Pidan planos á nuestra casa, Reconquista 434.

EN EL CABALLITO — LA esquina **Balbastro y Pumacahua,** dividida en 6 espléndidos lotes de 250 y 300 varas, **situados á sólo media cuadra de la avenida Curapaligue,** con tranvía hasta Directorio, y á 3 del gran parque Chacabuco. **Circundan á estos** terrenos la escuela **del estado número** 20, el asilo de **Niños Desvalidos,** el colegio de las **hermanas** de San Vicente de Paúl y **numerosas** propiedades particulares. **Venta sin base, á tanto la vara cuadrada, en 36 mensualidades sin interés.**
EL DOMINGO 12 de Marzo á las 4 de la tarde **sobre los mismos terrenos.** Seña 2 mensualidades. Comisión 2 o/o. Títulos perfectos. Descuento del 10 por ciento á los que abonen al contado. Pidan planos é informes á nuestra casa, Reconquista 434.—Cadret y Furst Zapiola. m3

CASA AVENIDA CAMPANA 1820, entre Thorne y Pumacahua. A 1 cuadra de la avenida Curapaligue (adoquinada), á 3 del parque Chacabuco y en un barrio que progresa diariamente. Se trata de una propiedad recién terminada, cuyo terreno mide 20 varas de frente por 30 varas de fondo, teniendo en el contrafrente 17 varas 55 y consta de local ocupado por negocio, 6 habitaciones, baño, cocina, etc. Produce $ 115 mensuales. Base, $ 6.000 que reconoce en hipoteca al Banco Alemán Trasatlántico, pagadera en 74 mensualidades de $ 80.50 cada una; el excedente al contado.
EL DOMINGO 12 de Marzo á las 3 de la tarde, **sobre la misma propiedad. Título perfecto.** Seña 8 o/o. Comisión 2 o/o. **Pidan mayores informes á nuestra casa, Reconquista 434.—Cadret y Furst Zapiola.** m3

FLORES, FLORESTA, LINIERS

:: Y ::

CIUDADELA

Hasta allí alcanza el movimiento comercial de la Capital Federal con su progreso edilicio.

Las lomas de este nuevo barrio

se rematarán por orden y cuenta de sus propietarios señores Santamarina y Cía.

El Domingo 12 de Marzo

479 lotes, sin base

á tanto la vara cuadrada, en 80 mensualidades.

Planos y boletos en nuestro escritorio, B. Mitre 475, ó en casa de los propietarios, Victoria 860.

Tancredi, Del Porto y Cía.

*BARRIO CIUDADELA, PE*gado á Flores y Floresta, con la gran avenida Rivadavia adoquinada hasta Morón y cruzado por las **avenidas** [illegible], Santamarina y Reconquista, calles donde el tráfico [illegible] son **[illegible]. El tranvía Anglo Argentino,** que ha [illegible] sus vías hasta el bulevar [illegible] **llegará al** público este servicio con **las líneas** números 1 y 2. Los terrenos que ofrecemos son altísimos, **rodeados** de edificaciones modernas, **fábricas,** talleres del F. C. O. y Pacífico, **han sido** prolijamente medidos y **amojonados** por el ingeniero V. Barreiro, **sus manzanas alambradas y numeradas, lotes amojonados dentro de las líneas municipales, sus calles abiertas y abovedadas, y sus nombres correspondientes, luz y sus principales calles con árboles,** en una palabra sólo falta **adquirir** un lote y edificar en seguida en un gran barrio que dado su ubicación **sus grandes** construcciones modernas que allí se edificarán y la calidad de tierra que ofrecemos garantizamos que jamás se habrá empleado mejor el capital, ya sea para la casa propia, donde es lo mismo el lujoso **palacio** que la del comerciante ó el empleado ú obrero que pueda vivir cerca de sus operaciones, gozando del bienestar y al mismo tiempo la valorización del dinero que emplean. 360 tranvías por hora que llegan [illegible] los puntos de la ciudad [illegible] [illegible] combina [illegible] 80 trenes diarios á Ciudadela. Al comprador se le exigirán 2 mensualidades en el acto del remate, 2 más en nuestra casa dentro de los 8 días del remate al retirar la libreta y las cuotas en el domicilio de los señores Santamarina y Cía., Victoria 860. Comisión 2 o/o á cargo del comprador. Títulos garantidos perfectos. Escrituras definitivas una vez pagadas las primeras 12 mensualidades. Nota: Pueden visitar los terrenos cualquier día, á cualquier hora allí encontrarán un empleado permanente para dar todas las explicaciones que deseen los interesados.
EL DOMINGO 12 de Marzo á la [illegible] gada del tren gratis que saldrá de Once á la 1.10 p. m. parando en Flores y Vera Sarsfield. Datos, planos y boletos en nuestra casa, B. Mitre 475 (altos). Tancredi, Del Porto y Cía. v10

!! CON 50 CENTAVOS MENSUALES !!

Puede adquirirse un buen terreno, en paraje altísimo, á 35 minutos de la capital y sobre la estación Florencio Varela (F. C. S.). Aunque no tenga mayor interés en comprar, pida un plano y concurra al remate, en la seguridad de que no dejará escapar esta única oportunidad.

Los Domingos 12 y 19 de Marzo, á la 1.25

Tren gratis de Constitución. Planos y boletos en Olavarría 449 (Boca), ó en Cuyo 575.

Furst y Dominguez.

Furst y Domínguez

Carlos Furst Zapiola, José Luis Domínguez, Cuyo 575

*1140 LOTES EN VILLA AR*gentina—**Esta nueva villa queda situada en un paraje altísimo, desde** donde se domina la estación **Florencio Varela (F. C. S.), y frente por frente á los terrenos** donde deberá levantar**se la estación** Portela, **estando además completamente rodeada de villas como: Caprera, Infanta Isabel, Italia y** otras, las cuales se hallan todas vendidas en pequeños lotes y donde la edificación comenzará á levantarse rodeando la población á esta nueva villa. Los constantes adelantos de Florencio Varela, **la nueva línea del circuito ya inaugurada, con cuyo servicio se ha duplicado el número de trenes diarios, y la reducido de la base de venta, son suficientes motivos para aprovechar esta rara oportunidad de poder adquirir buenos terrenos á pocos minutos de la Capital, á centavos la vara, y en 80 mensualidades.** Así, pues, es conveniente **para todos, comprar terrenos como éstos, altos, próximos á una nueva estación** y á los cuales les está reservado un enorme porvenir. **Manzanas libres de calles, lotes amojonados** y posesión inmediata. Base, 50 centa**vos el lote por mes, en 80 mensualidades, con títulos definitivos.**
LOS DOMINGOS 12 y 19 de Marzo, á la 1.25, tren gratis de Constitución, aunque llueva, el cual parará en los mismos terrenos, continuando el lunes 20, á las 8.30 de la noche, en nuestra casa, Cuyo 575, donde se sortearán tres lotes gratis, entre todos los compradores que concurran. Seña 2 mensualidades. Comisión 6 $ por lote. Pidan planos y boletos en Olavarría 449 (Boca), ó en nuestra casa Cuyo 575.—Furst y Domínguez. v12m

*EN FLORIDA — ESPLEN*dida fracción formando esquina, situada á 4 cuadras al NE. de la estación y próxima á los bulevares San Martín (adoquinado) por donde cruzará el tranvía eléctrico de la concesión Andresson, y Santa Fe (adoquinada), por la que irá el eléctrico al Tigre. **Esta fracción,** conocida por del Banco Francés, se compone de 1.312.85 varas y la venta **es** como judicial. Base $ 3.12 la vara, en 62 mensualidades, sin interés y el excedente sobre la base al contado.
EL DOMINGO 12 de Marzo, á las 3, **sobre los terrenos.** Pidan planos en nuestra casa Cuyo 575.—Furst y Domínguez. f20

EN VILLA DEL PARQUE —A 2 cuadras de la estación y con frente á la vía, 2 soberbias esquinas en la avenida Nazca, Melincué y Güiraldes. Entre magníficos chalets, compuestas de 387 y 253 varas. Venta sin base, pagaderos 1/3 parte al contado, 1/3 á 6 meses y 1/3 parte á 12 meses.
EL DOMINGO 12 de Marzo, á las 5, sobre los terrenos. Pidan planos en nuestra casa Cuyo 575.—Furst y Domínguez. f20

Entre FLORES y FLORESTA 70 terrenos próximos á Rivadavia y Avellaneda, ambas con tranvías eléctricos. Dan frente á las calles Bahía Blanca, Monte Dinero, Deseado, Médanos, Indio y Miranda, y lindan con la fábrica de fósforos La Unión. Entre compacta edificación. Base, 15 $ el lote por mes, en 100 mensualidades. Después detalles.
EL DOMINGO 2 de Abril á las 2. Tren y tranvías gratis. Pidan planos y boletos en nuestra casa Cuyo 575.—Furst y Domínguez. m2

LA QUINTA DE MAFFIA — A cuatro cuadras de la estación Rodríguez, F. C. O. de la plaza, iglesia, empedrado, etc., parte dividida en 201 amplios lotes. Base 1 peso el lote por mes en 80 meses, con títulos definitivos.
EL DOMINGO 26 de Marzo á la 1.20, tren gratis. Planos y boletos en Cuyo 575.—Furst y Domínguez. m2

SOBRE FLORESTA — 60 lotes con frente á los bulevares Provincias Unidas y Circunvalación y á las calles Dorrego, Nueva Chicago, 11 de Septiembre, Emilio Castro, 12 de Octubre y otras, y próximos al tranvía eléctrico Anglo Argentino núm. 18. Es lo único que queda disponible allí donde los terrenos se valorizan rápidamente debido á hallarse ubicados en un paraje alto con fáciles medios de comunicación para trasladarse al centro de la ciudad por sólo 10 centavos. Luego las grandes facilidades de pago y el pequeño desembolso que hay que hacer para tomar posesión del terreno, son motivos suficientes para adquirir uno ó más lotes en la seguridad de que será una economía bien entendida que devengará un alto interés. Base, $ 8 el lote por mes en 80 mensualidades con títulos definitivos. Seña dos mensualidades. Comisión 2 o/o.
EL DOMINGO 19 de Marzo á 2.30 á 2 saldrán tranvías gratis de Victoria y Balcarce los que podrán tomarse [illegible] á su paso por Paseo Colón, Estados Unidos, Entre Ríos, Independencia, Boedo, Carlos Calvo, Río Cuarto, Provincias Unidas y lleva [illegible] de remate. Pidan planos, boletos gratis é informes en nuestra casa Cuyo 575.—Furst y Domínguez. m7

Arturo Santiso y Cía.

*CHALET, FRENTE A LA es*tación Agote (F. C. B. al P.) y á 2 cuadras de la estación Gowland (F. C. O.), Partido de Mercedes, apropiado para una familia de gusto. Mide 25 metros de frente por 100 metros de fondo. Su edificación de material, consta de sala, escritorio, 2 dormitorios, comedor, baño, cocina, w. c., lindo vestíbulo, con piso de mosaico, galería, cañería de agua, pozo con bomba, balaustrada, etc. Tiene árboles frutales y está cercado de alambre tejido.
EL MIERCOLES 8 de Marzo á las 4 de la tarde se rematará sin **base,** en nuestro hall. Maipú 126. La venta se hará al mejor postor. Recomendamos visiten el chalet. Seña, 8 por ciento. Comisión, 2 por ciento. Datos, Maipú 126 ó Rivadavia 8613. m3

*CERVIÑO 776, ENTRE MA*labia y Ugarteche, gran bulevar con jardín á su centro y adoquinado pago, barrio de porvenir y donde diariamente se levantan suntuosos edificios. La propiedad está situada á 2 cuadras del bulevar Las Heras y á pocas de la entrada principal de Palermo, en terreno que mide 10 varas de frente por 28 de fondo, su edificación consta de comedor que cuadra al patio, 2 dormitorios, cocina, galería de vidrio, cielorraso de yeso, pisos pino tea, patio mosaico, etc. Puede visitarse.
EL DOMINGO 12 de Marzo á las [illegible] de la tarde en la misma propiedad, procederemos á su venta sin base. Venta [illegible] por ausentarse su dueño á Europa. Seña 8 o/o. Comisión 2 por ciento. Datos, Maipú 126. U. T. 3089, Avenida. Rivadavia 8613. m5

Emilio E. Raffo

*EN URQUIZA DOS BUE*nas propiedades calle Bebedero esquina [illegible] con el tranvía 16 á su frente [illegible] barrio de familias. Una casa para [illegible] con gran salón y [illegible] dos piezas más [illegible] en altos otra pieza [illegible] lavar de gran terraza. La casa contigua para familia, consta de sala, cuatro habitaciones, cuarto de baño con inodoro, cocina, w. c., una pieza más en altos y pileta para lavar. La edificación es hecha en cal [illegible] de azotea, pisos tea, cielos rasos [illegible] patios mosaicos [illegible] puertas y ventanas. Ubicación [illegible] ambas tienen gas y agua corriente. El tranvía de Lacroze pasa á dos cuadras y de la estación del ferrocarril distan cinco. Recién concluídas y listas para habitarlas. Base de la esquina $ 11.000, incluídos $ 7.200 en cédulas argentinas del [illegible]. Base de la casa de familia $ 5.000, incluídos $ 3.600 de las mismas cédulas.
EL DOMINGO 12 de Marzo á [illegible] en las mismas propiedades [illegible] visitar antes del remate. Títulos perfectos. Seña 8 o/o. Comisión [illegible] Informes, Chacabuco 25 [illegible] 27 Avenida.—Emilio E. Raffo. v12

Capurro y González

NOTABLE PROPIEDAD de **Belgrano. A 6 años de plazo. Con 2 soberbios frentes: Avenida Vértiz 1592 formando dos esquinas y dando frente también á la Avenida Gutemberg** y **calle Pino. Es el barrio de lujo y** de **los palacios de Belgrano, donde con**vergen dos grandes avenidas **Vértiz** (continuación de Alvear) y Gutemberg **que tiene dos líneas de eléctricos cada una, á dos cuadras de la plaza y paseo** de la barranca, calle por medio con los **jardines del Golf Club Argentino y á** 3 cuadras de la estación del F. C. C. A. en fin, en el sitio **más lindo y cómodo** para vivir de la capital. **Edificio bien** construído, **con jardines al frente,** dos entradas, vestíbulo, **sala, antesala,** gran comedor, 5 amplios **dormitorios,** hall cubierto con galería **corrediza y gran** ta en el centro, **baños, cocina,** pieza para servicio, molino con **agua de** primer orden para el consumo, **instalaciones** de luz **eléctrica, gas, agua** corriente, todas **las habitaciones con ventana** á la calle ó al jardín; **pisos** de pino de tea, cielos rasos **de yeso,** celosías, mosaicos y demás **detalles de** una confortable **propiedad. Su terreno** de soberbias dimensiones mide 34.37 vs. de frente á la Avenida Vértiz, 33.39 á la Avenida Gutemberg, 36 á la calle Pino y 18.75 en su contrafrente ó sea un total de 2.381.92 varas cuadradas. Base, mitad de su valor, **60.000 $** que reconoce en hipoteca y se **paga en 6** anualidades de 10.000 $ cada **una,** el excedente al contado.
EL DOMINGO 12 de Marzo **á las 4.30** de la tarde en la misma. Se vende desocupada, lista para habitarla. **Títulos** perfectos. Seña, 8 por ciento. **Comisión,** 2 por ciento. Puede visitarse todos los días de 8 á 11 a. m. y de 2 á 6 p. m. Mayores informes en nuestra casa, San Martín 56.—Capurro y González. m4

*EN BELGRANO TERRE*no bien ubicado. Avenida Gutemberg entre Loreto y Pino. A 1 cuadra de la avenida Vértiz á 3 de la plaza y Paseo de la Barranca, inmediato á la estación del F. C. C. A. Con doble línea de tranvías eléctricos al frente, rodeado de buenos edificios. Mide 10 varas de frente al Oeste por 34.17 de fondo en un costado y 36.10 en el otro. Venta sin base para liquidar.
EL DOMINGO 12 de Marzo á las 5 p. m. en el mismo. Títulos perfectos. Seña 8 o/o. Comisión 2 o/o. Planos é informes en nuestra casa, San Martín 56.—Capurro y González. m7

Mario M. Calderón

Atención Atención

GRAN REMATE

De las chacras, quintas y solares de la Colonia y pueblo.

"30 de Agosto"

— EL —

Domingo 12 de Marzo

á la 1 de la tarde, en el pueblo de Pehuajó, en el teatro de la Sociedad Italiana.

Venderé **las chacras,** dando opción **hasta 400** hectáreas en forma regular.

A fin de que los señores interesados puedan inspeccionar las tierras de esta colonia, saldrá de Pehuajó el sábado 11 en tren especial á las 7 de la mañana, que correrá hasta la estación 30 de Agosto, donde encontrarán todas las comodidades necesarias para revisar el campo, regresando el mismo día al punto de partida.

Solicítense planos á mis escritorios, en Chivilcoy, Moreno 38, y en Buenos Aires Bartolomé Mitre 1791.

Mario M. Calderón.
v12

Excepcional remate

AGRICULTORES ¡¡ATENCION!!

9600 - hectáreas - 9600

Subdivididas en Chacras, Quintas y Solares que forman la Colonia y Pueblo "30 de Agosto" en los campos de la Fortuna, Partido de Trenque Lauquen.

VENTA SIN BASE Y POR separación forzosa de condominio, á 6 años de plazo con posesión y escrituras inmediatas. Rodeando la estación 30 de Agosto, del ramal de Pehuajó á Tres Lomas, F. C. O., **distante** á 16 leguas de Pehuajó, **á 7 de Trenque Lauquen y Tres Lomas y á 4 de** Pehuelches. Con **agua dulce entre 2 y** 5 metros en toda **su extensión, zona** privilegiada por su exuberante **fertilidad,** probada con **sus grandes rindes** en toda clase de cosechas, **remataré**
EL DOMINGO 12 de **Marzo á la 1** p. m. en el pueblo de Pehuajó en el **teatro de la Sociedad Italiana, bajo las siguientes condiciones. La venta** se efectuará **en lotes de acuerdo con el plano, dándose opción en la pro**porción que **se determinará en cada** caso en el mismo acto del **remate.** El importe de **las chacras se abonará el 10** por ciento al firmar el boleto, **25 o/o** al firmarse la escritura, **15 o/o á un** año, 10 o/o á dos años, 10 o/o á tres años 10 o/o á cuatro **años,** 10 o/o á cinco **años,** y 10 o/o **á seis años** de plazo. **Las quintas** y **solares se paga**rán 10 o/o al **firmar el boleto, 30 o/o** al firmar la escritura, 30 o/o á un año de plazo, y 30 o/o á dos años de plazo. **Las cuotas á plazos serán con garantía** hipotecaria del **mismo campo** y con interés del 7 y 1/2 o/o **anual** que se abonará por semestres anticipados. La posesión de los lotes **se dará á los compradores previa escritura**ción encontrándose ya todo **medido y** amojonado. Los **compradores de grandes** fracciones podrán **solicitar antes del remate condiciones especiales de** pago que serán convencionales. **Las** escrituras, como condición **de venta, se** otorgarán por ante **las oficinas de los** escribanos señores **Juan M. Gutiérrez,** en Buenos Aires, y **Manuel Brizuela en** Trenque Lauquen, á elección de los compradores, dentro de los 45 días de efectuado el remate. Comisión 2 o/o á cargo de los compradores. **Los que** deseen visitarlo **deben hacerlo dirigiéndose al señor J. F. Basail, esta**ción 30 de Agosto, el que **les proporcionará todas las comodidades necesarias para revisarlo. Próximamente se publicará el plano con los detalles** completos. Por **más datos á mis escritorios en Chivilcoy, Moreno 38 y en Buenos Aires, B. Mitre 1791.**

*EL DOMINGO 12 DE MAR*zo, remataré á la 1 **de la tarde en el pueblo de Pehuajó sin base y á lar**gos plazos, **las chacras, quintas y solares de la colonia y pueblo 30 de** Agosto, ubicada en la **zona de tie**rras más fértiles del **partido de Tren**que Lauquen, con **agua dulce entre 2** y 5 metros, lo hacen **inmejorables** para alfalfa. Por más datos á mis [illegible] Solicítense planos á mis escritorios en Chivilcoy, **Moreno 38 y en** Buenos Aires, B. Mitre **1791.—Mario M.** Calderón. 1p